

# PLANIMETRIA GENERALE INDIVIDUAZIONE DELL'OPERA

Scala 1:500

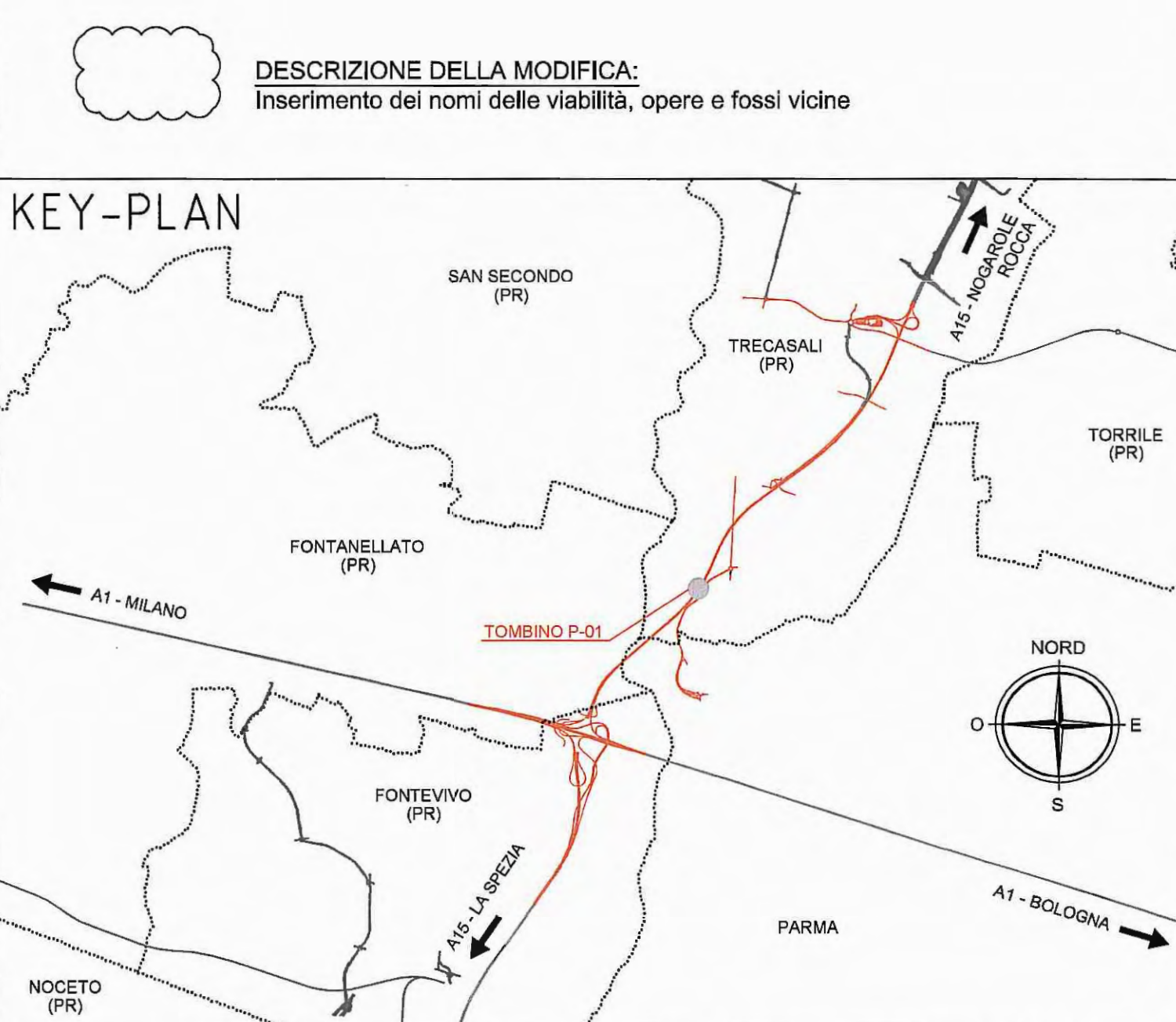
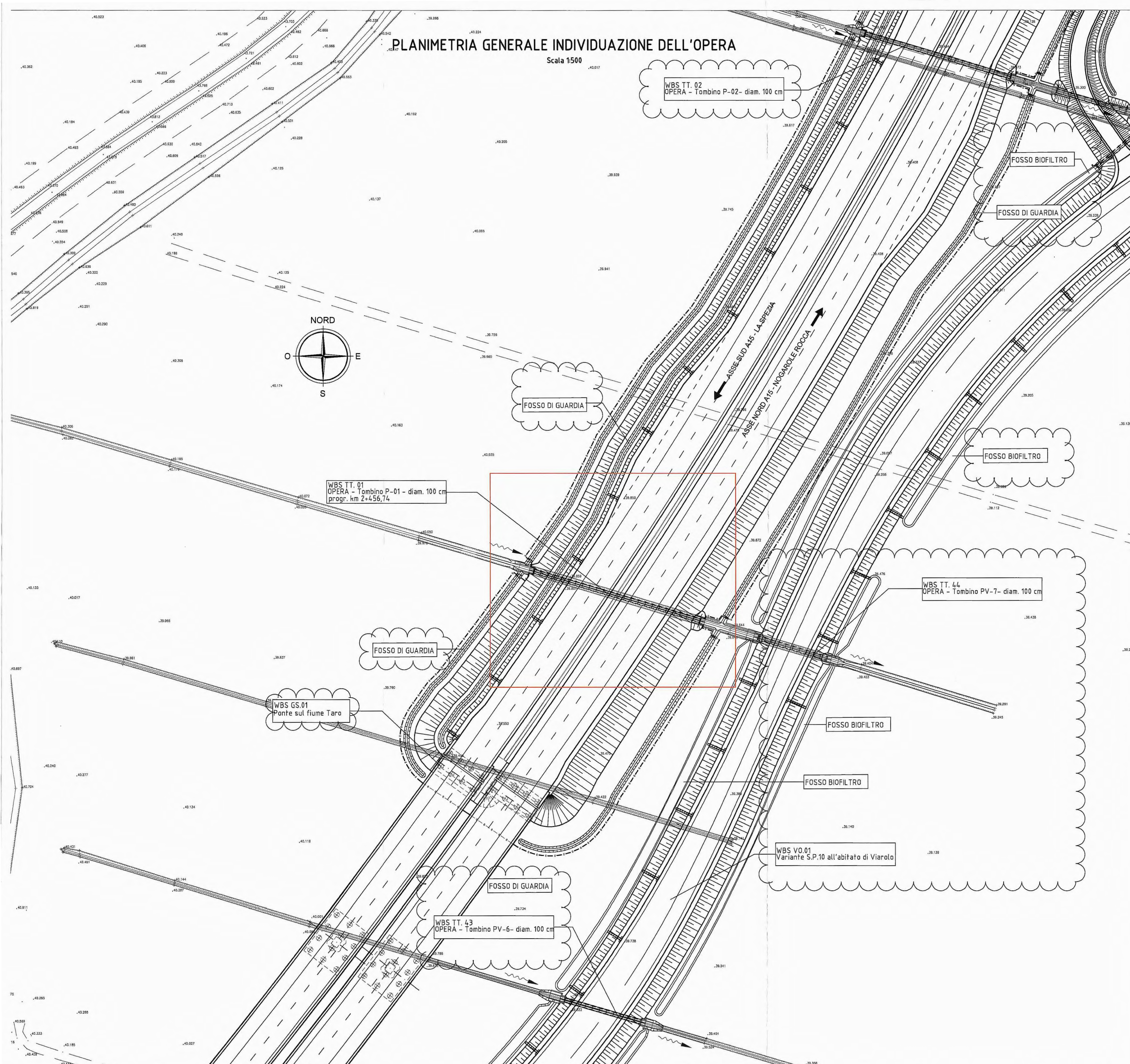

**Autocamionale della CISA S.p.A.**  
Via Camboara 26/A - Frazione Ponte Taro - 43015 NOCETO (PR)

**PIZZAROTTI**  
FONDATA NEL 1910

**AUTOSTRADA DELLA CISA A15  
RACCORDO AUTOSTRADALE A15/A22  
CORRIDOIO PLURIMODALE TIRRENO-BRENNERO  
RACCORDO AUTOSTRADALE FRA L' AUTOSTRADA DELLA CISA-FONTEVIVO (PR)  
E L' AUTOSTRADA DEL BRENNERO-NOGAROLE ROCCA (VR). I LOTTO.**  
C.U.P. G61B04000060008 C.I.G. 307068161E

**PROGETTO ESECUTIVO**

Autocamionale della CISA S.p.A.  
Il Direttore TIBRE: \_\_\_\_\_ Il Responsabile del Procedimento: \_\_\_\_\_ Il Presidente: \_\_\_\_\_

**IMPRESA PIZZAROTTI & C. S.p.A.**  
Il Responsabile di Progetto: **Dot. Ing. Luca Bonanelli**  
Il Direttore Tecnico: \_\_\_\_\_

Il Geologo: NA

Il Progettista: **Ing. Fabio Nigrelli**  
Ordine degli Ingegneri della Provincia di Palermo n. 3581

Coordinatore per la Sicurezza in fase di Progettazione: **Ing. Giovanni Maria Cepparotti**  
Ordine degli Ingegneri della Provincia di Viterbo n. 392

Consulenza specialistica a cura di: NA  
Progettista Responsabile Integrazione Prestazioni Specialistiche:  
**Ing. Pietro MAZZOLI**  
IMPRESA PIZZAROTTI & C. S.p.A.  
INGEGNERI PARMA n. 921

Titolo Elaborato: **Asse Principale  
Tombini tubolari  
Tombino P-01 - diam. 100 cm - progr 2+456,74  
Planimetria Generale individuazione dell'opera**  
Data Emisione Progetto: 18/03/2014  
Scala: 1:500

| NUM. IDENTIFICATIVO | CODICE COMMESSA | LOTTO | FASE | DATE | AMBITO | CAT. OPERA | NUM. OPERA | PARTE OPERA | TPO DOC. | NUM. PROGR. DOC. | REVISIONE |
|---------------------|-----------------|-------|------|------|--------|------------|------------|-------------|----------|------------------|-----------|
|                     | RAAA            | 1     | E    | I    | AP     | TT         | 01         | G           | PL       | 001              | B         |

| Rev. | Data       | DESCRIZIONE REVISIONE           | Redatto  | Controllo | Approvato |
|------|------------|---------------------------------|----------|-----------|-----------|
| B    | 30/01/2015 | ISTRUTTORIA A15 NOVEMBRE 2014   | BORACCI  | NIGRELLI  | MAZZOLI   |
| A    | 05/06/2014 | RIEMMISSIONE PROGETTO ESECUTIVO | A. TARGA | NIGRELLI  | MAZZOLI   |