

DESCRIZIONE	CODIFICA
CARATTERISTICHE DEI MATERIALI E SPECIFICHE TECNICHE	RAAA1EVAPPV02GSP001.dwg

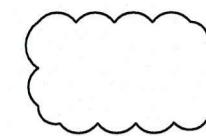
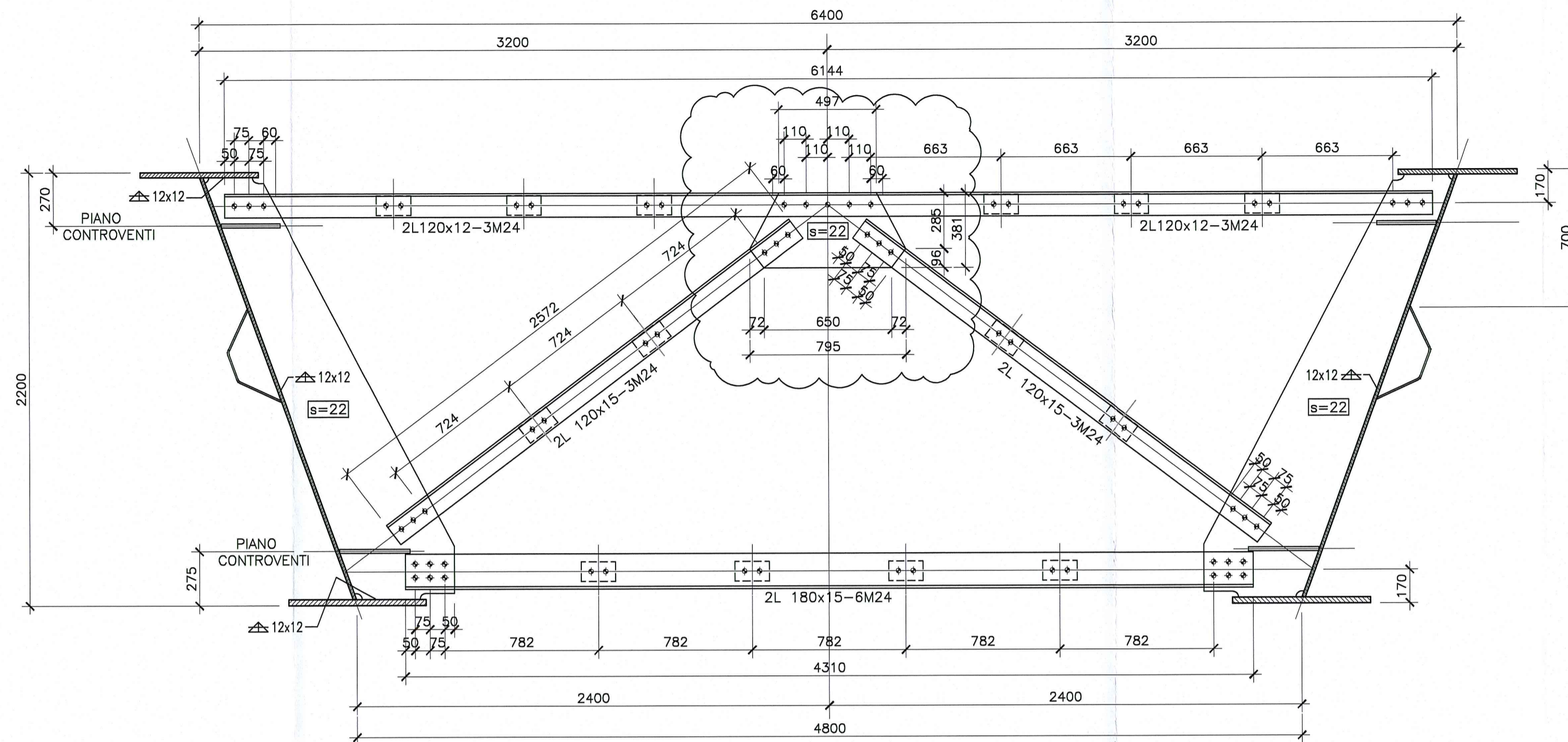
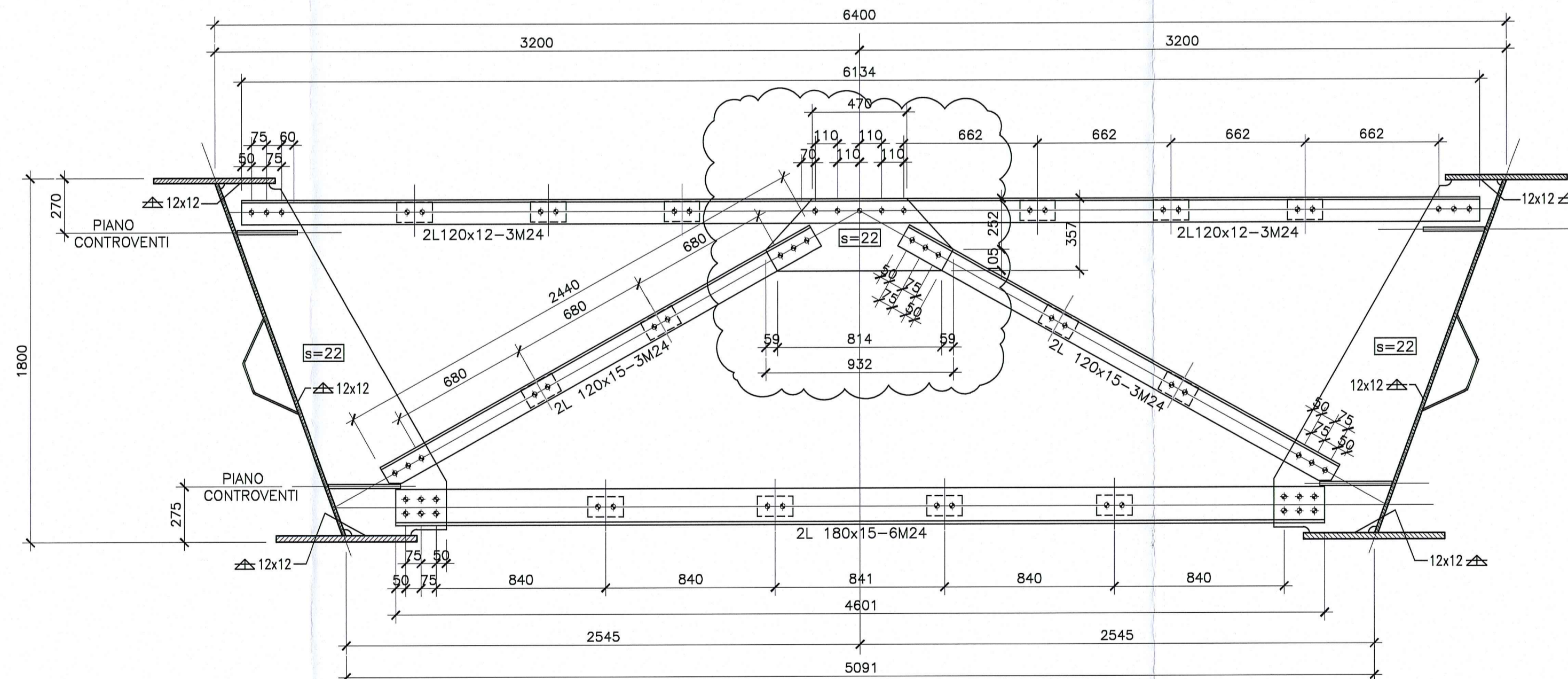
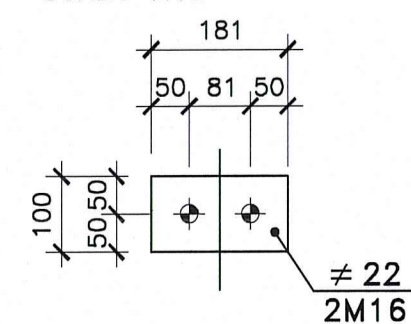

## DESCRIZIONE DELLA MODIFICA:

Aggiunte dimensioni fazzoletti.

VISTA DIAFRAMMA (D11)  
SCALA 1:20VISTA DIAFRAMMA (D12)  
SCALA 1:20DETTAGLIO  
CALASTRELLI  
SCALA 1:10

Commitente:  <b>AUTOCAMIONALE DELLA CISA S.P.A.</b> Via Camboara 26/A - Frazione Ponte Taro - 43015 NOCETO (PR)																									
Impresa Esecutrice:  <b>PIZZAROTTI</b> FONDATA NEL 1910																									
AUTOSTRADA DELLA CISA A15 RACCORDO AUTOSTRADALE A15/A22 CORRIDOIO PLURIMODALE TIRRENO-BRENNERO RACCORDO AUTOSTRADALE FRA L' AUTOSTRADA DELLA CISA-FONTEVIVO (PR) E L' AUTOSTRADA DEL BRENNERO-NOGAROLE ROCCA (VR). I LOTTO. C.U.P. G61B04000060008 C.I.G. 307068161E																									
<b>PROGETTO ESECUTIVO</b>																									
AUTOCAMIONALE DELLA CISA S.p.A. Il Direttore: <b>PIZZAROTTI &amp; C. S.p.A.</b> Il Responsabile di Progetto: <b>Dot. Ing. Luca Bondanelli</b> Il Presidente:																									
IMPRESA PIZZAROTTI & C. S.p.A. Il Direttore Tecnico: <b>Dot. Ing. Luca Bondanelli</b>	Il Geologo: NA																								
PROGETTAZIONE DI:  <b>PIZZAROTTI</b> FONDATA NEL 1910	Il Progettista: <b>Ing. Giovanni Pizzarotti</b> Ordine degli Ingegneri della Provincia di Roma n. A-27296																								
A.T.I.: <b>idroesse engineering</b> , <b>ROCKSOIL S.p.A.</b> , <b>VIA MANFROTTE S.r.l.</b>	Coordinatore per la Sicurezza e la Progettazione: <b>Ing. Giovanni Maria Cepparotti</b> Ordine degli Ingegneri della Provincia di Viterbo n. 392																								
Consulenza specialistica a cura di: NA	Progettista: <b>Ing. Pietro MAZZOLI</b> Impresa: <b>PIZZAROTTI</b> <b>INGENERI PARMA</b> Ordine degli Ingegneri della Provincia di Parma n. 821																								
Titolo Elaborato: <b>Asse principale Ponti e viadotti Viadotto svincolo A1 sul torrente Recchio e sul ramo E (ramo C) Carpenteria metallica - Diaframmi di campata</b>																									
Data Emisione Progetto: 18/03/2014																									
Scala: varie																									
Identif. Elaborato:																									
<table border="1"> <thead> <tr> <th>N.RO IDENTIFICATIVO</th> <th>CODICE COMMESSA</th> <th>LOTTO</th> <th>FASE</th> <th>ENTE</th> <th>AMBITO</th> <th>CAT. OPERA</th> <th>N.RO OPERA</th> <th>PARTE OPERA</th> <th>TPO DOC.</th> <th>N.RO PROG. DOC.</th> <th>REVISIONE</th> </tr> </thead> <tbody> <tr> <td></td> <td>RAAA</td> <td>1</td> <td>E</td> <td>V</td> <td>AP</td> <td>PV</td> <td>02</td> <td>I</td> <td>CA</td> <td>007</td> <td>B</td> </tr> </tbody> </table>		N.RO IDENTIFICATIVO	CODICE COMMESSA	LOTTO	FASE	ENTE	AMBITO	CAT. OPERA	N.RO OPERA	PARTE OPERA	TPO DOC.	N.RO PROG. DOC.	REVISIONE		RAAA	1	E	V	AP	PV	02	I	CA	007	B
N.RO IDENTIFICATIVO	CODICE COMMESSA	LOTTO	FASE	ENTE	AMBITO	CAT. OPERA	N.RO OPERA	PARTE OPERA	TPO DOC.	N.RO PROG. DOC.	REVISIONE														
	RAAA	1	E	V	AP	PV	02	I	CA	007	B														
<table border="1"> <thead> <tr> <th>Rev.</th> <th>Data</th> <th>DESCRIZIONE REVISIONE</th> <th>Redatto</th> <th>Controllato</th> <th>Approvato</th> </tr> </thead> <tbody> <tr> <td>B</td> <td>10/10/2014</td> <td>REVISIONE A SEGUITO ISTRUTTORIA RINA</td> <td>R. FIORE</td> <td>G. PIAZZA</td> <td>MAZZOLI</td> </tr> <tr> <td>A</td> <td>20/08/2014</td> <td>RIEMMISSIONE PROGETTO ESECUTIVO</td> <td>A. CANTARELLA</td> <td>G. PIAZZA</td> <td>MAZZOLI</td> </tr> </tbody> </table>		Rev.	Data	DESCRIZIONE REVISIONE	Redatto	Controllato	Approvato	B	10/10/2014	REVISIONE A SEGUITO ISTRUTTORIA RINA	R. FIORE	G. PIAZZA	MAZZOLI	A	20/08/2014	RIEMMISSIONE PROGETTO ESECUTIVO	A. CANTARELLA	G. PIAZZA	MAZZOLI						
Rev.	Data	DESCRIZIONE REVISIONE	Redatto	Controllato	Approvato																				
B	10/10/2014	REVISIONE A SEGUITO ISTRUTTORIA RINA	R. FIORE	G. PIAZZA	MAZZOLI																				
A	20/08/2014	RIEMMISSIONE PROGETTO ESECUTIVO	A. CANTARELLA	G. PIAZZA	MAZZOLI																				