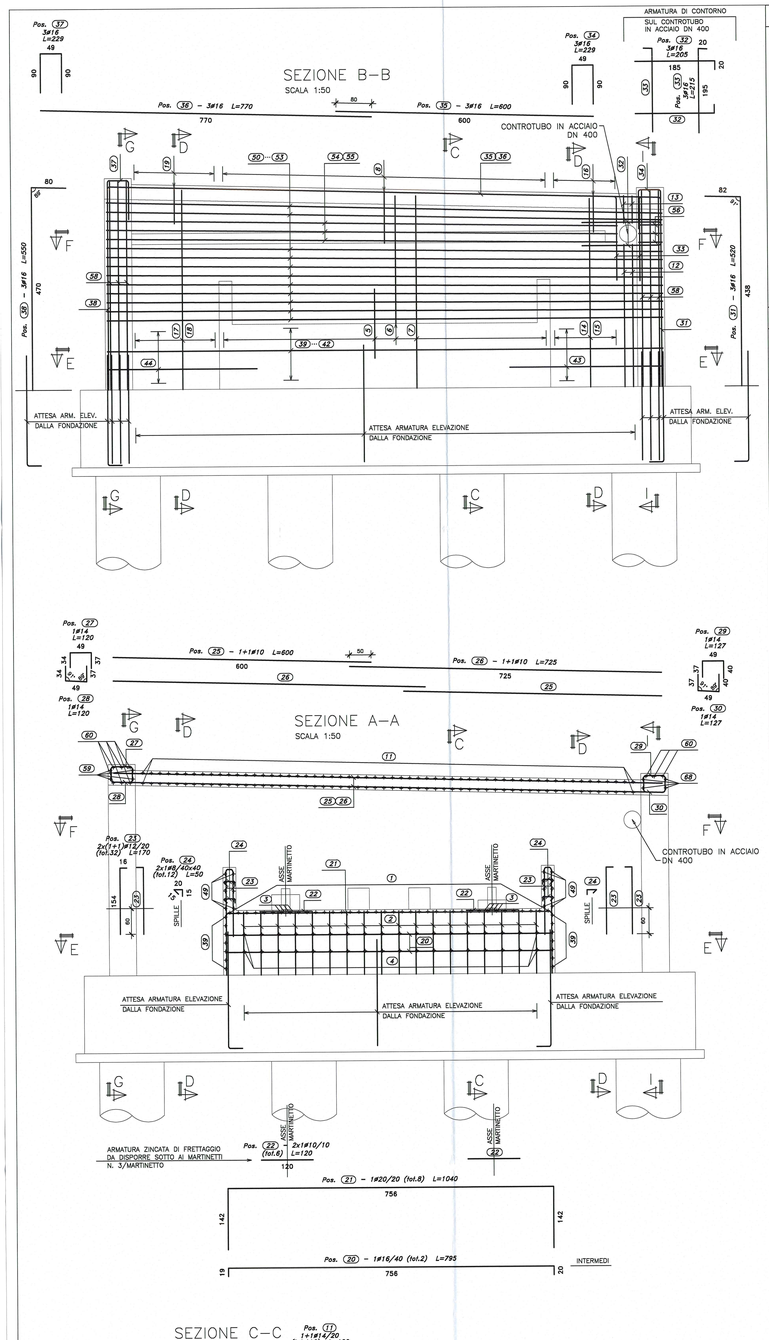

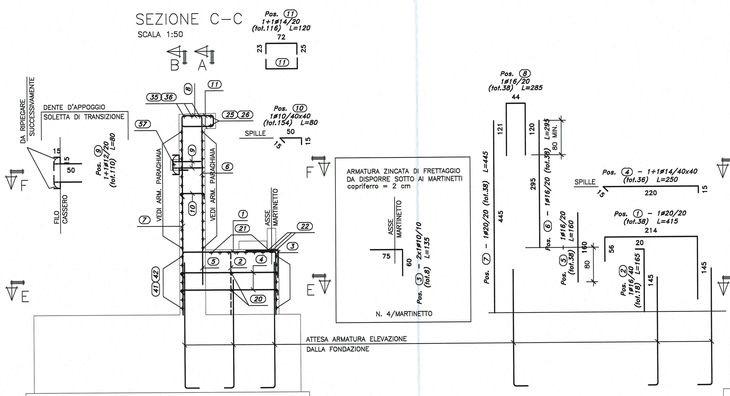

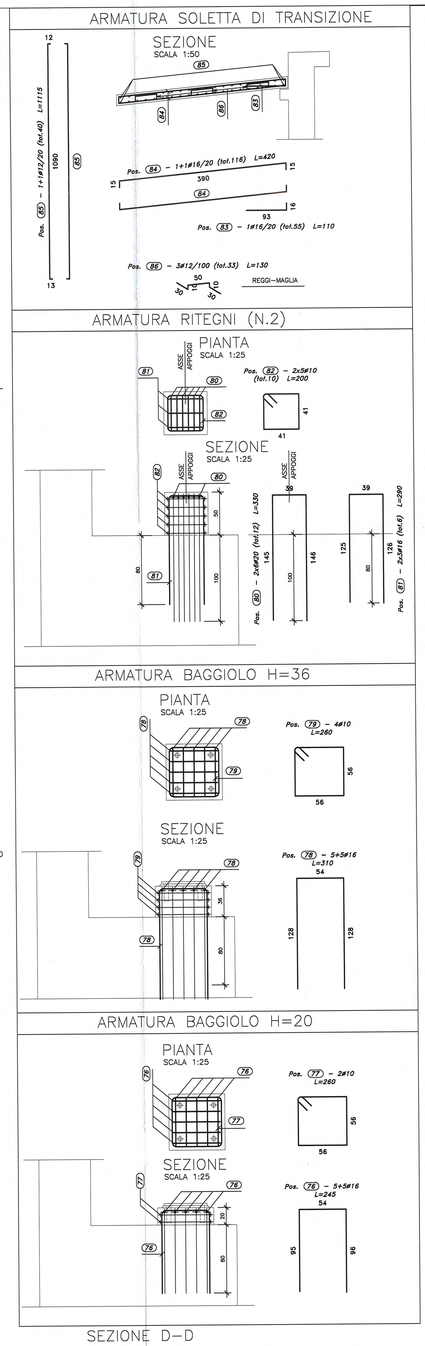

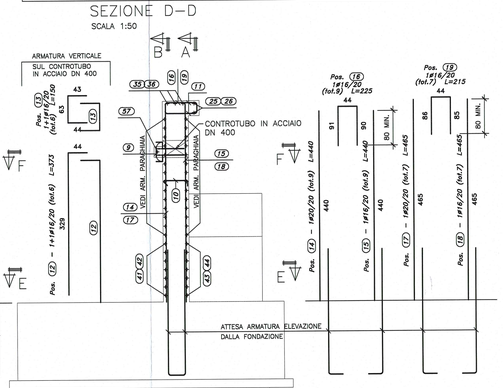

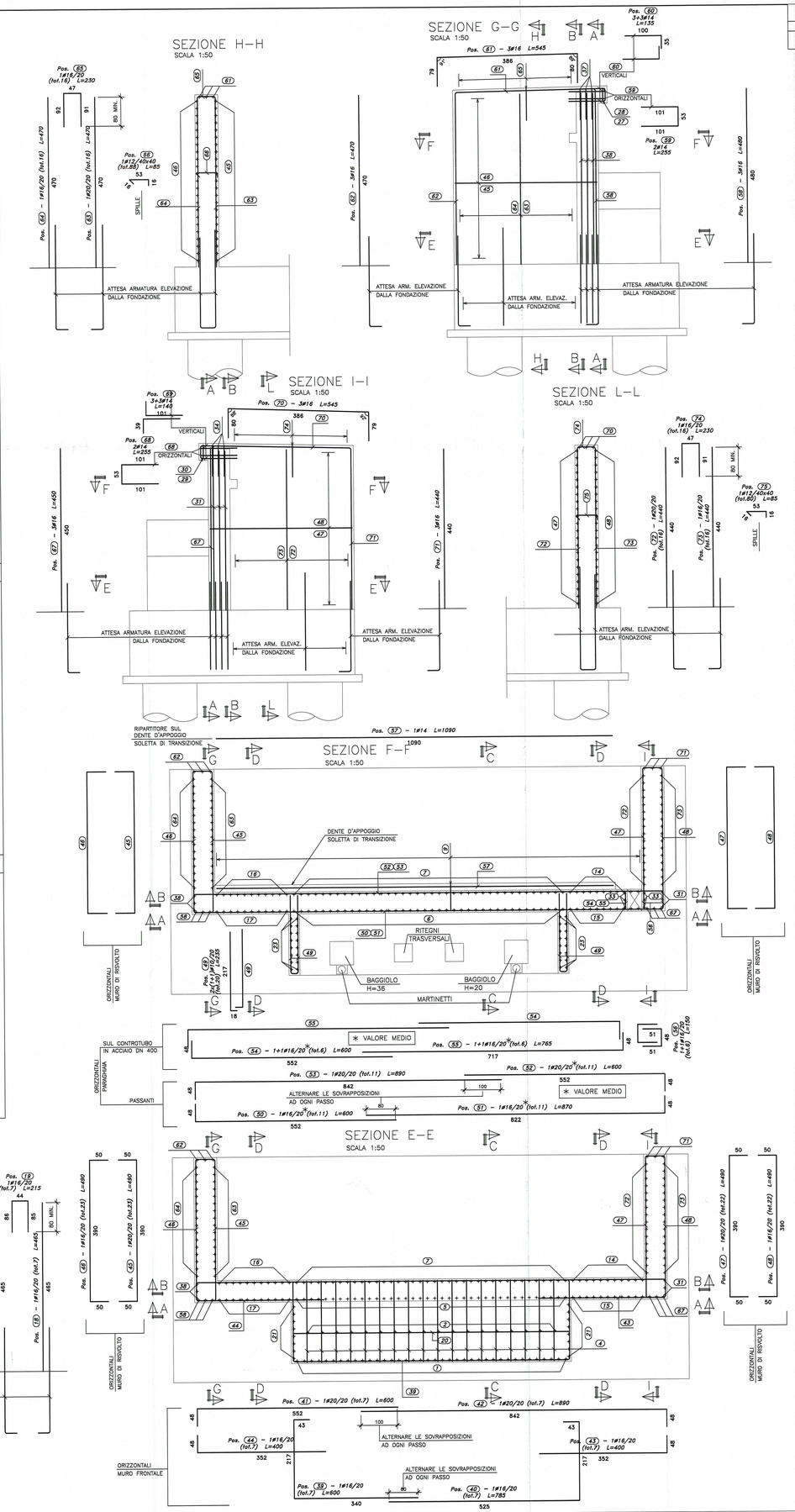

DOCUMENTI DI RIFERIMENTO	
DESCRIZIONE	CODIFICA
CARATTERISTICHE DEI MATERIALI E SPECIFICHE TECNICHE	RAAA1EVAPPV02GSP001.dwg

Committente:

AUTOCAMIONALE DELLA CISA S.p.A.
Via Camboara 26/A - Frazione Ponte Taro - 43015 NOCETO (PR)

Impresa Esecutrice:

PIZZAROTTI FONDATA NEL 1910

AUTOSTRADA DELLA CISA A15
RACCORDO AUTOSTRADALE A15/A22
CORRIDOIO PLURIMODALE TIRRENO-BRENNERO
RACCORDO AUTOSTRADALE FRA L' AUTOSTRADA DELLA CISA-FONTEVIVO (PR) E L' AUTOSTRADA DEL BRENNERO-NOGAROLE ROCCA (VR). I LOTTO.

C.U.P. G61B04000060008 | C.I.G. 307068161E

PROGETTO ESECUTIVO

AUTOCAMIONALE DELLA CISA S.p.A.
Il Direttore Tecnico: IMPRESA PIZZAROTTI & C. S.p.A. Il Responsabile del Procedimento: Il Presidente:

IMPRESA PIZZAROTTI & C. S.p.A.
Il Direttore Tecnico: Impresa Pizzarotti & C. S.p.A. Il Responsabile di Progetto: Dott. Ing. Luca Bondanelli
Il Geologo: NA

PROGETTAZIONE DI: PIZZAROTTI FONDATA NEL 1910
A.T.I.: idroesse engineering MANDATARIA; ROCKSOIL S.p.A. MANDANTE; VIA MANDANTE

Il Progettista: Ing. Giovanni Piazza
Ordine degli Ingegneri della Provincia di Parma n. A-27296

Coordinatore per la Sicurezza in fase di Progettazione: Ing. Giovanni Maria Cepparrotti
Ordine degli Ingegneri della Provincia di Viterbo n. 392

Consulenza specialistica a cura di: NA

Progettista: Impresa Pizzarotti & C. S.p.A. Ing. Pietro Mazzoli
Dott. Ing. PIETRO MAZZOLI
IMPRESA PIZZAROTTI
INGRITTO ORDINE
INGEGNERI PARMA N.821
Ordine degli Ingegneri della Provincia di Parma n. 821

Coordinatore/i per la Progettazione specialistica:

Titolo Elaborato:
Asse principale
Ponti e viadotti
Viadotto svincolo A1 sul torrente Recchio e sul ramo E (ramo C)
Elevazioni - Spalla B - Armatura

Data Emissione Progetto: 18/03/2014
Scala: varie

Identif. Elaborato:

N.RO IDENTIFICATIVO	CODICE COMMESSA	LOTTO	FASE	ENTE	AMBITO	CAT. OPERA	N.RO OPERA	PARTE OPERA	TIPO DOC.	N.RO PROGR. DOC.	REVISIONE
	RAAA	1	E	V	AP	PV	02	V	AR	004	A

Rev.	Data	DESCRIZIONE REVISIONE	Redatto	Controllato	Approvato
A	20/06/2014	REMISSIONE PROGETTO ESECUTIVO	A. CANTARELLA	G. PIAZZA	MAZZOLI