

SEZIONE A-A
SCALA 1:50

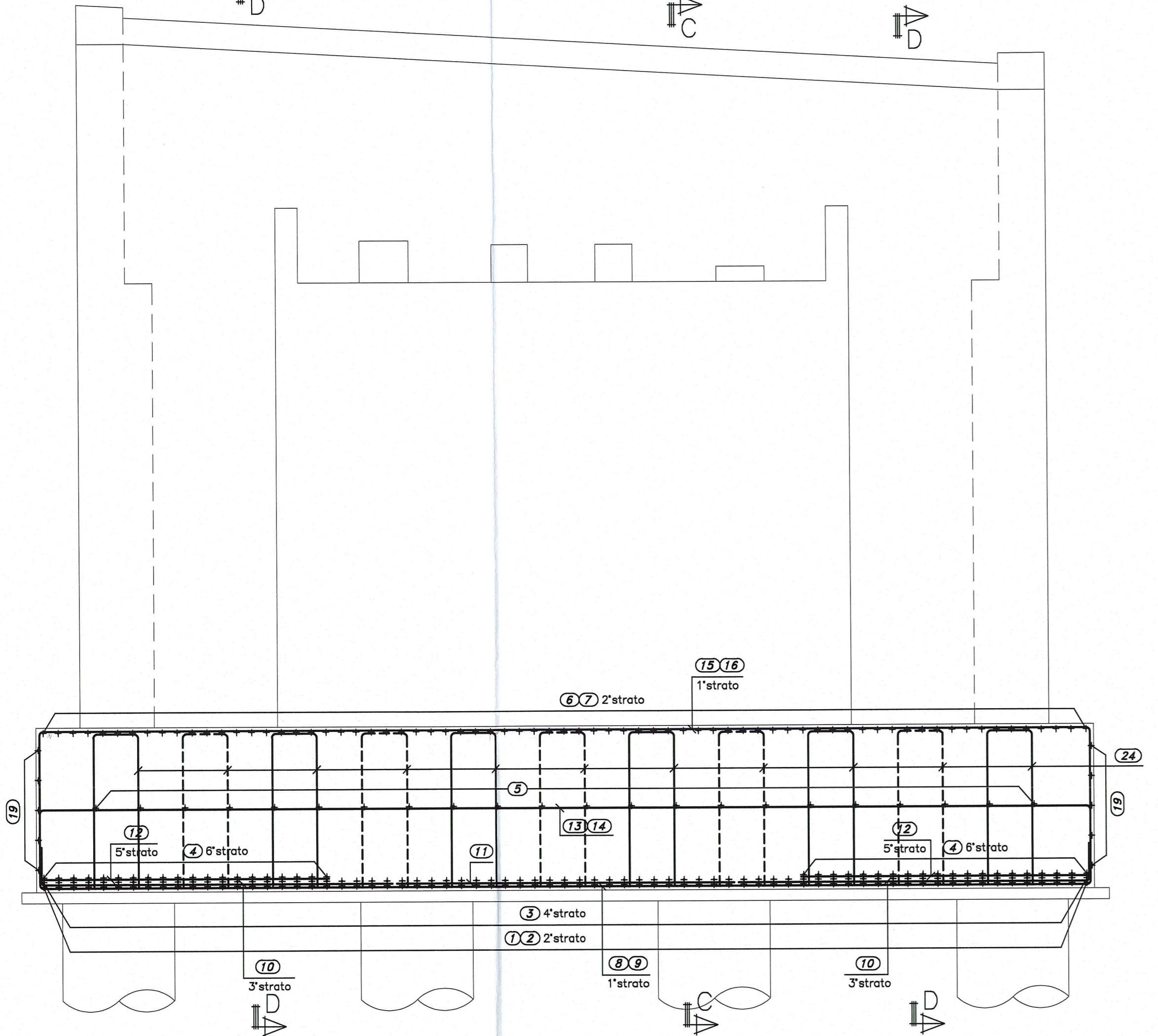

SEZIONE B-B
SCALA 1:50

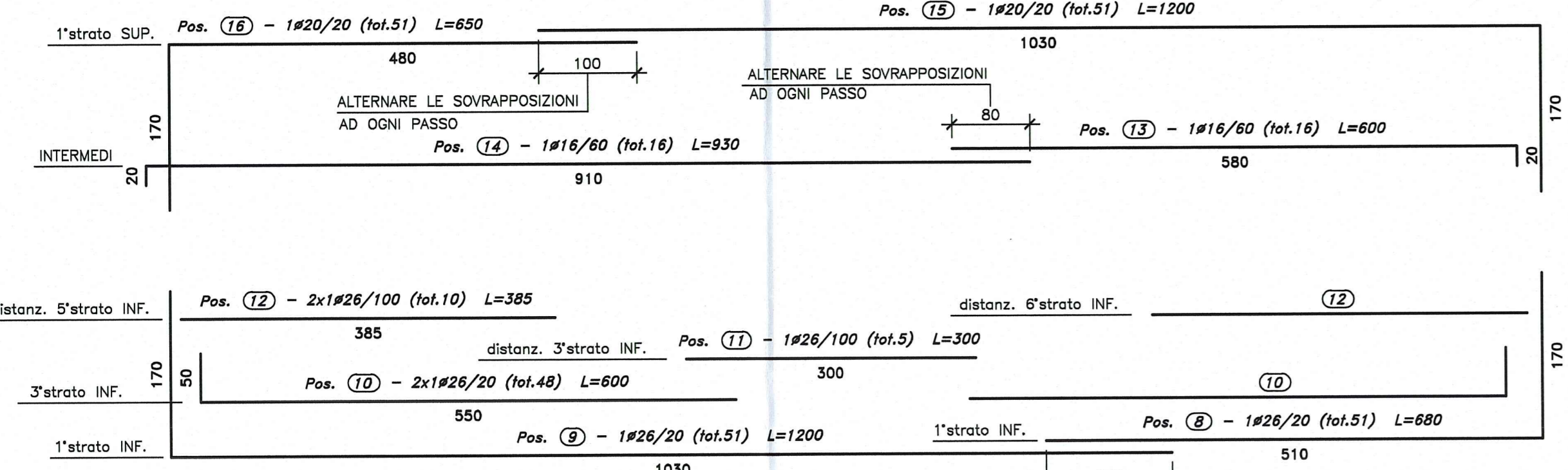
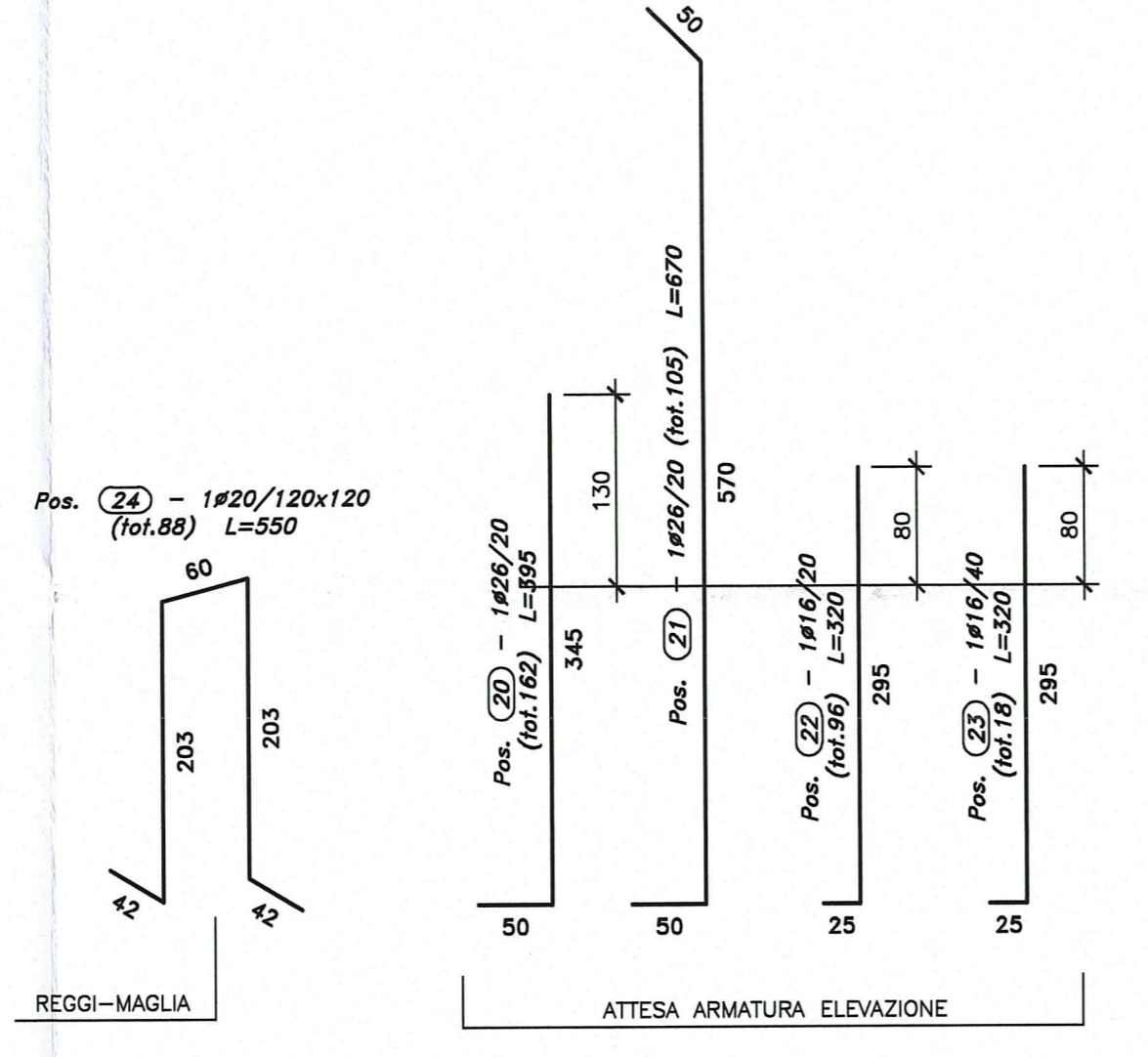
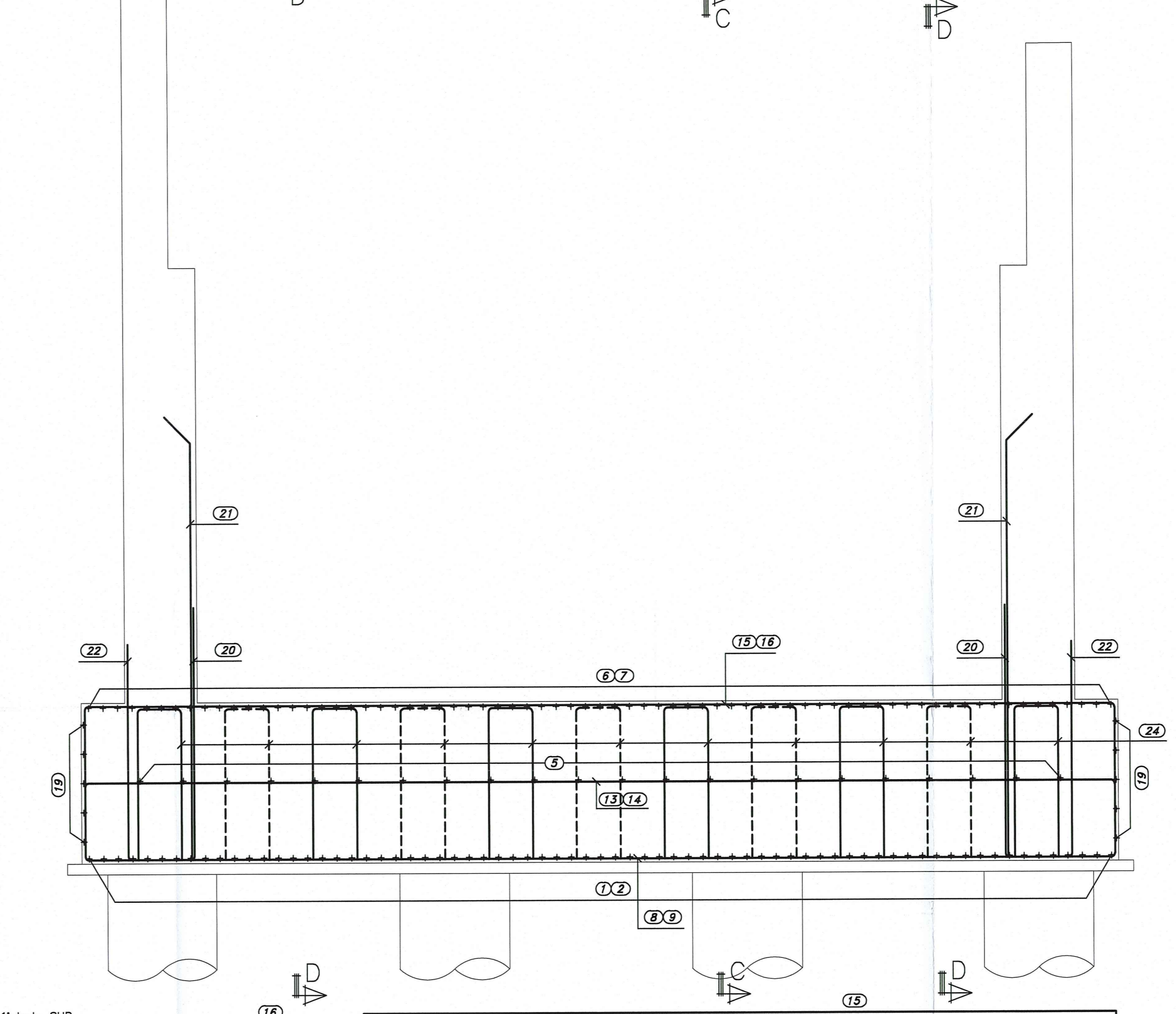

DETTAGLIO PIANTE INTERFERENZA
ARMATURA INFERIORE
CON ARMATURA PALO
SCALA 1:20

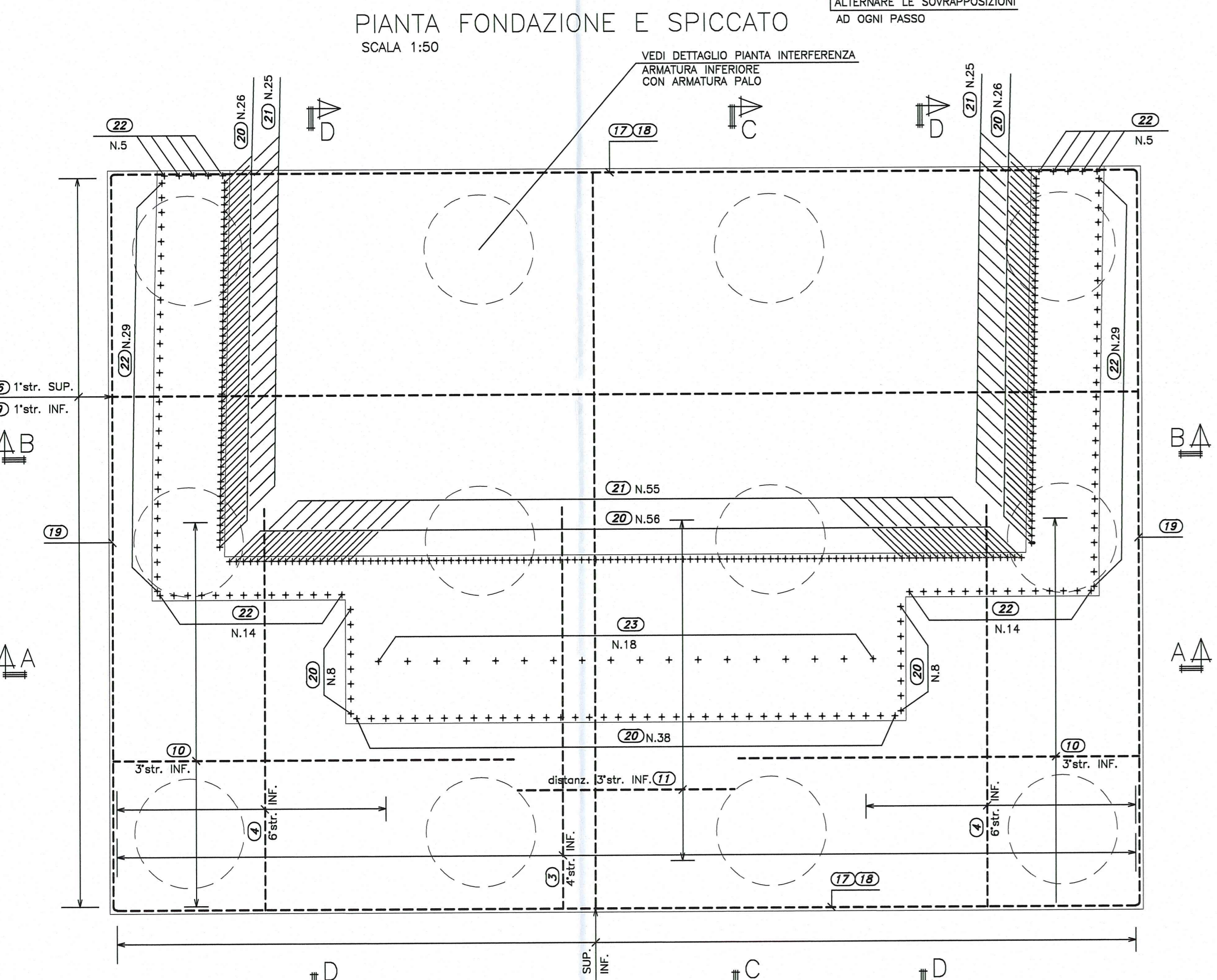
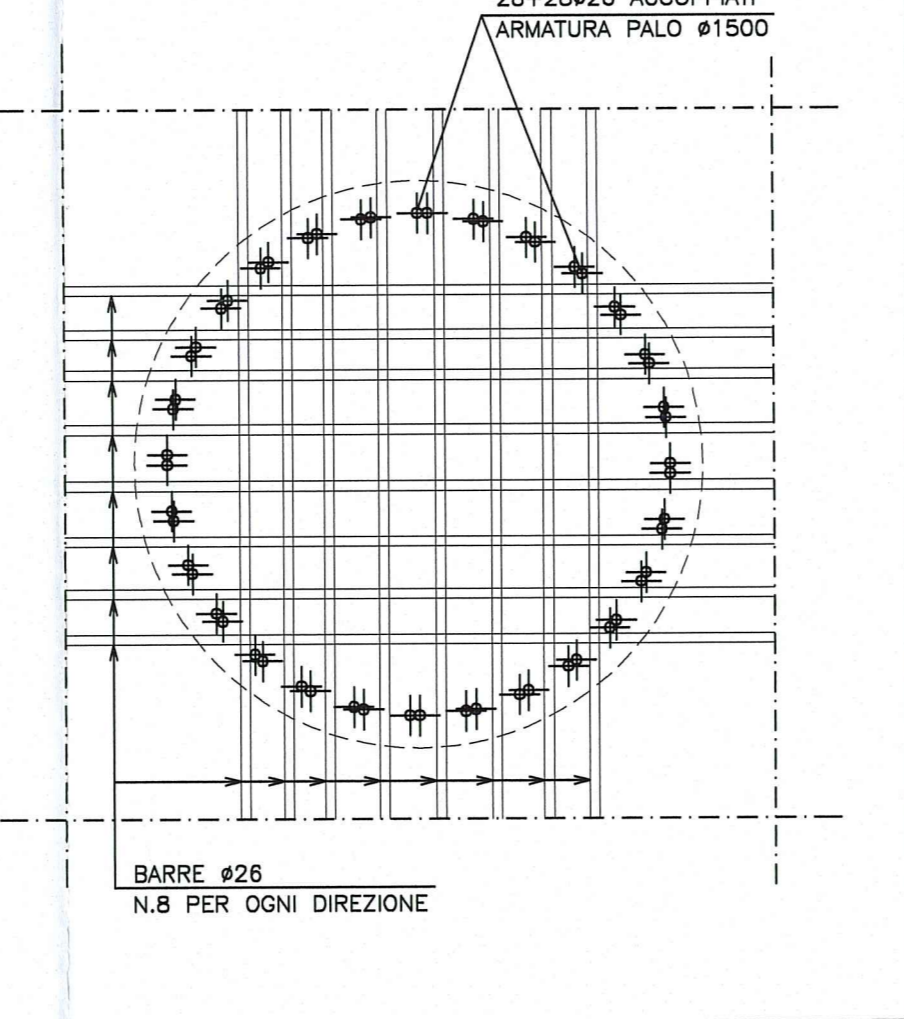

SEZIONE C-C
SCALA 1:50

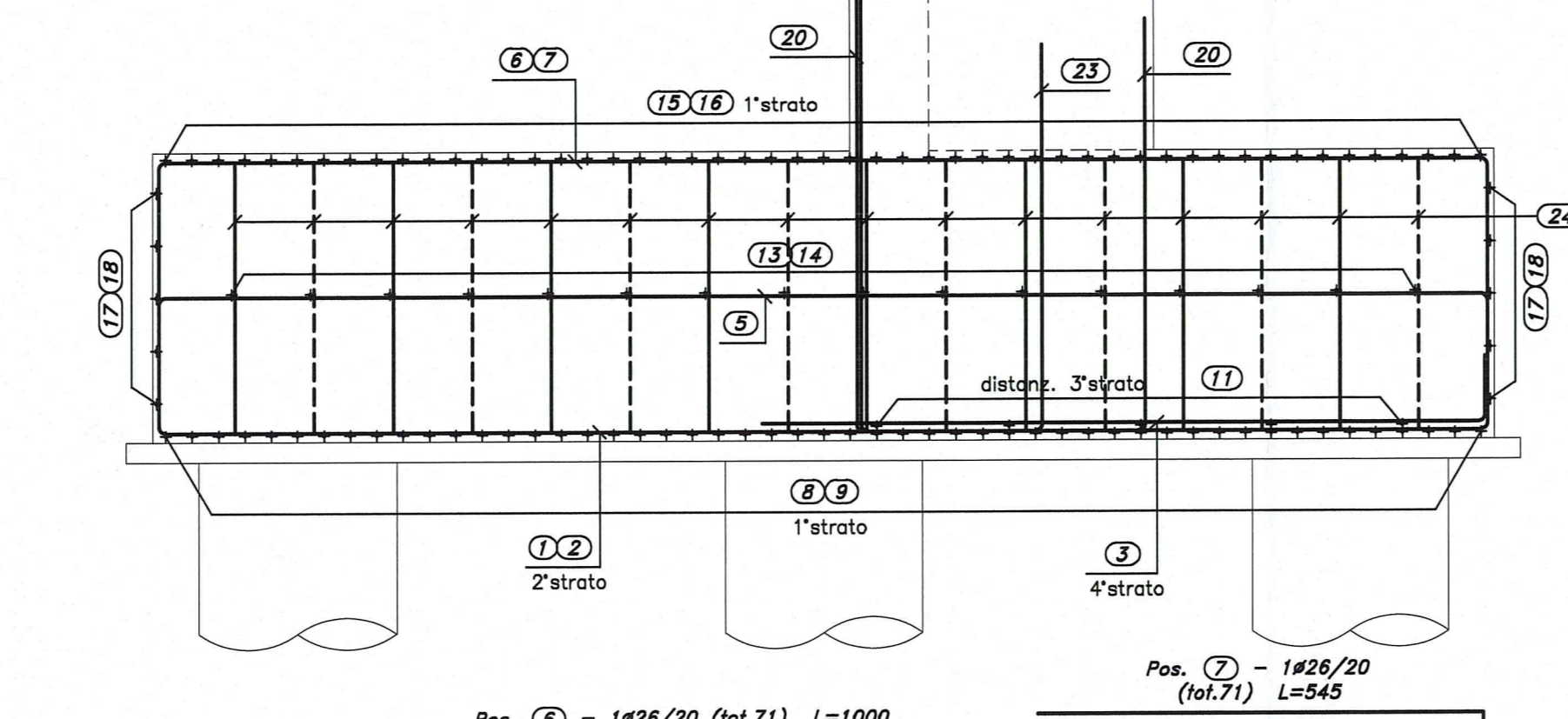

SEZIONE D-D
SCALA 1:50

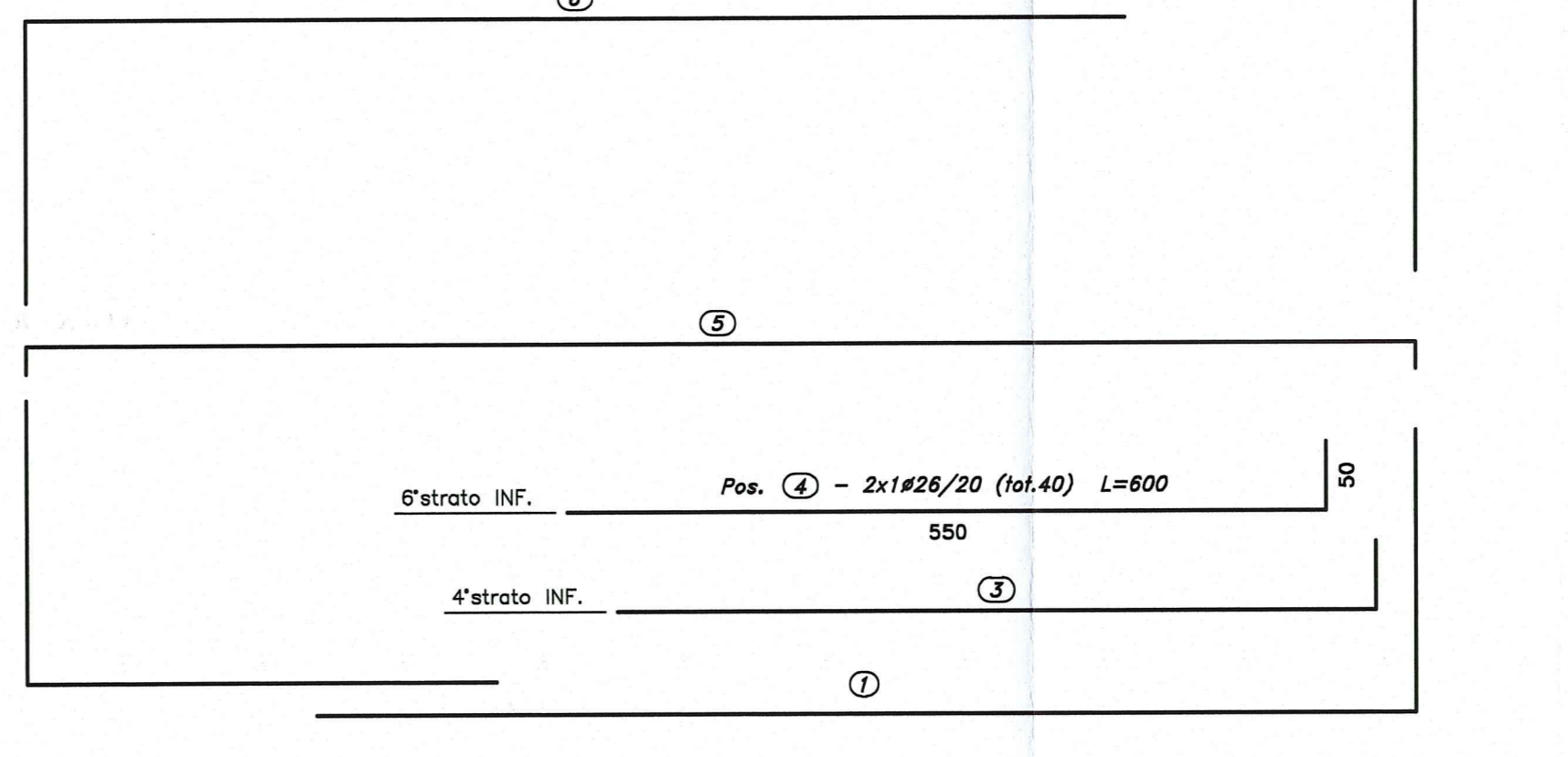
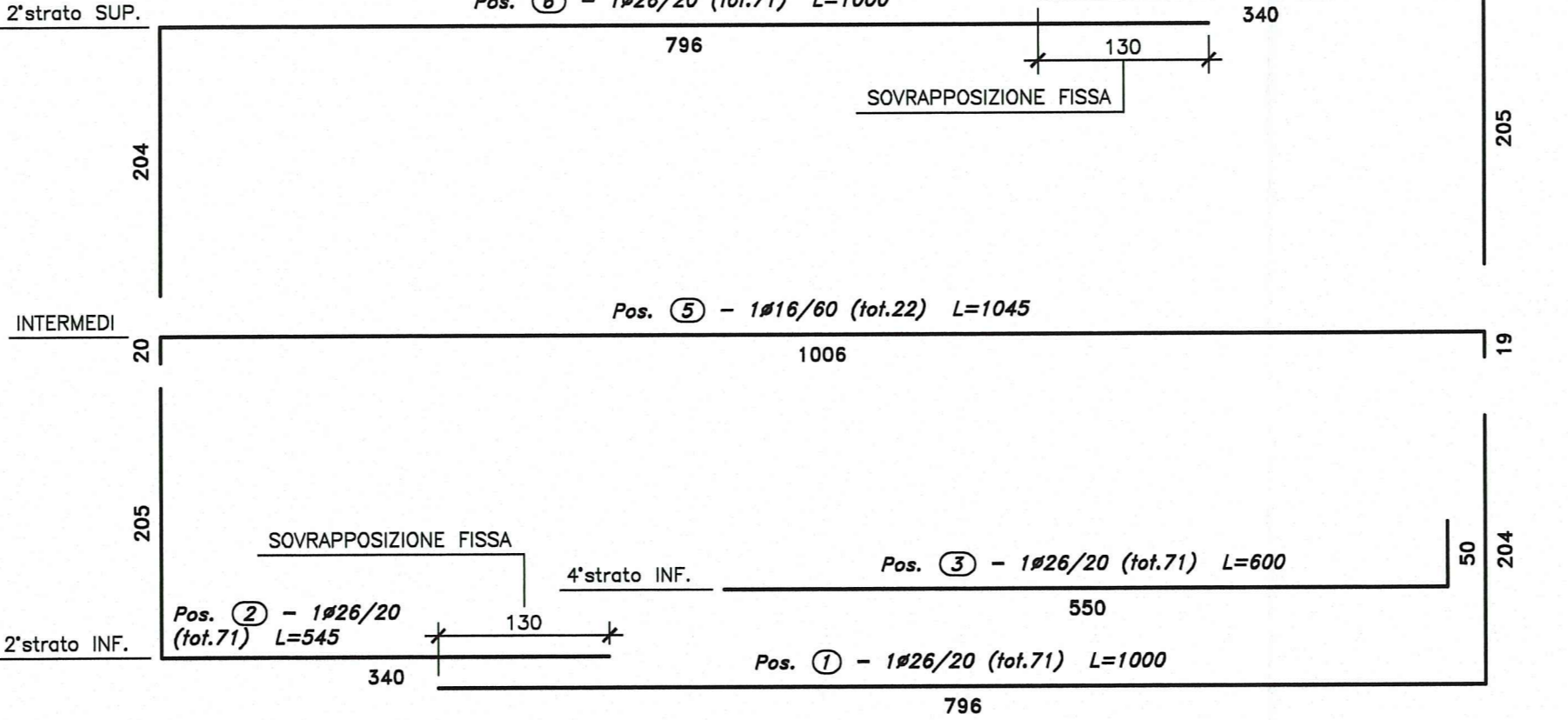
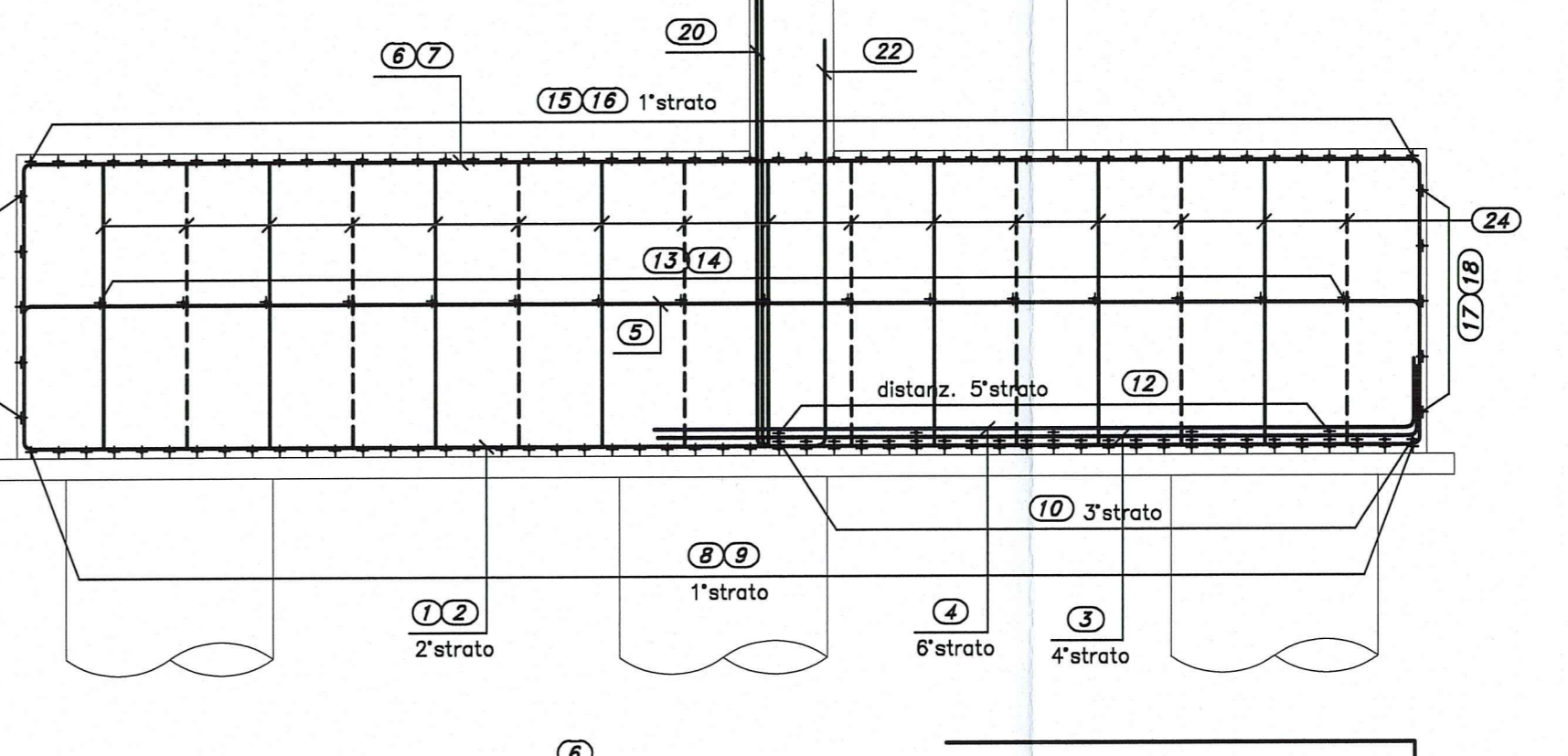

AUTOCOMIONALE DELLA CISA S.P.A.
Via Camboara 26/A - Frazione Ponte Taro - 43015 NOCETO (PR)

PIZZAROTTI
FONDATA NEL 1910

PROGETTO ESECUTIVO

IMPRESA PIZZAROTTI & C. S.p.A.
Il Responsabile del Progetto: *[Firma]*
Dir. Ing. Luca Rocchetti

PROGETTAZIONE DI: **PIZZAROTTI** **ing. Giovanni Piazza**
Ordine degli Ingegneri della Provincia di Viterbo n. 393

Consulenza specialistica e cure di: **idrosse** **ing. Giovanni Maria Cepparotti**
Ordine degli Ingegneri della Provincia di Viterbo n. 393

CONSULENZA SPECIALISTICA E CURE DI: **PIZZAROTTI** **ing. Pietro Mazzoli**
Ordine degli Ingegneri della Provincia di Viterbo n. 393

Titolo Elaborato: **Asse principale**
Ponti e Viadotti
Viadotto svincolo A1 sul torrente Recchio e sul ramo E (ramo C)
Pianti di fondazione - Spalla A - Armatura

Data Emisione Progetto: 18/03/2014

Identif. Elaborato: RAAA

PROGETTO	VERIFICA	APPROVAZIONE	REVISIONE
<input type="checkbox"/>	<input checked="" type="checkbox"/>	<input type="checkbox"/>	<input type="checkbox"/>