DESCRIZIONE DELLA MODIFICA:
Eliminato collegamento alla struttura esistente

WBS PV05
Allargamento ponte A1 sul torrente Recchio (ramo H) – L= 13.00m
SEZIONE LONGITUDINALE

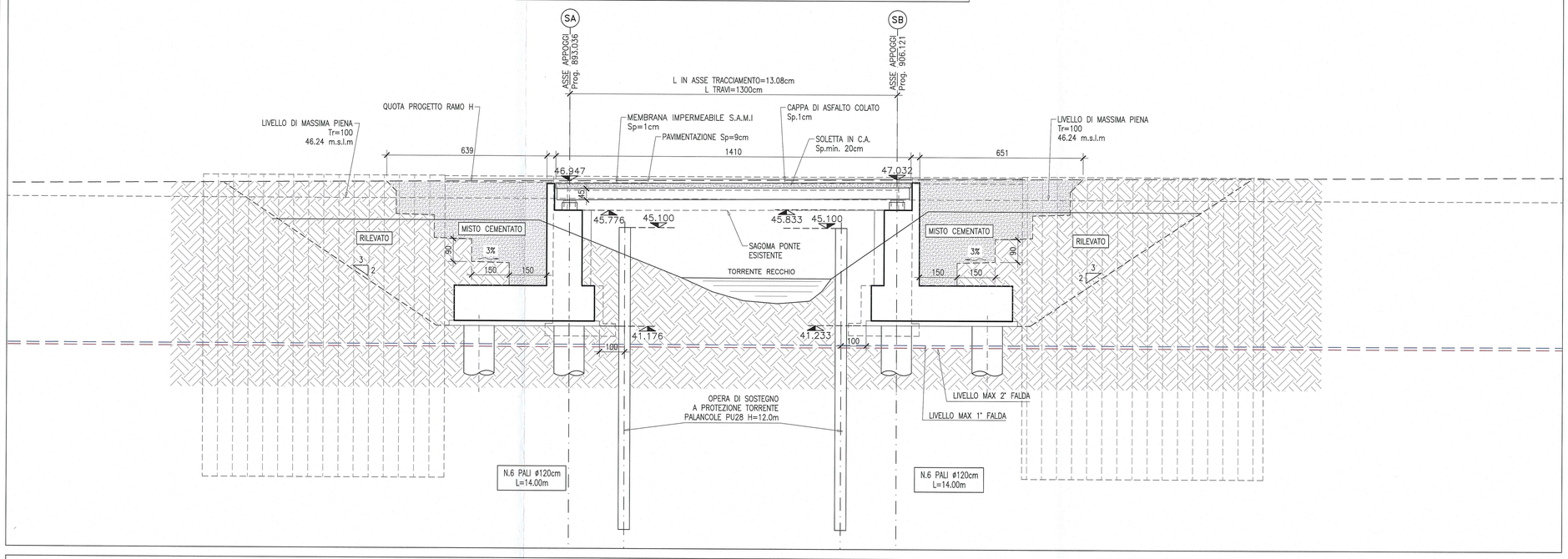

WBS PV05
Allargamento ponte A1 sul torrente Recchio (ramo H) – L= 13.00m
PROSPETTO

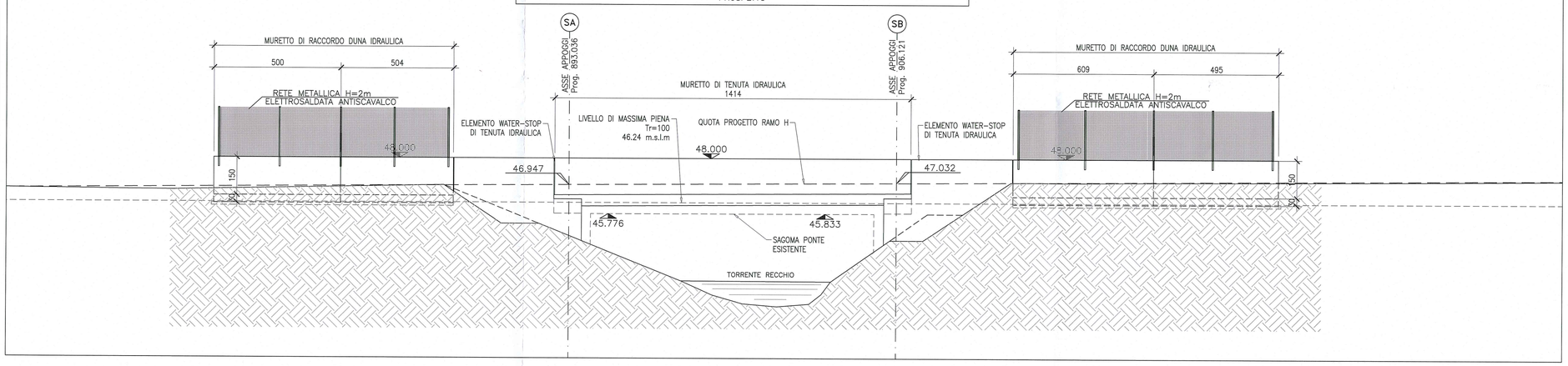

SEZIONE TRASVERSALE IMPALCATO
Scala 1:50

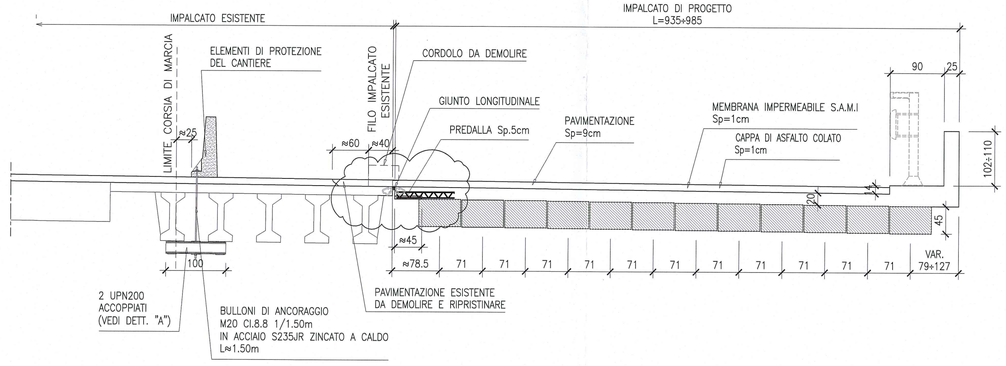

DETTAGLIO "A" – SISTEMA DI ANCORAGGIO NJ DI DELIMITAZIONE CANTIERE i=1.50m
Scala 1:10

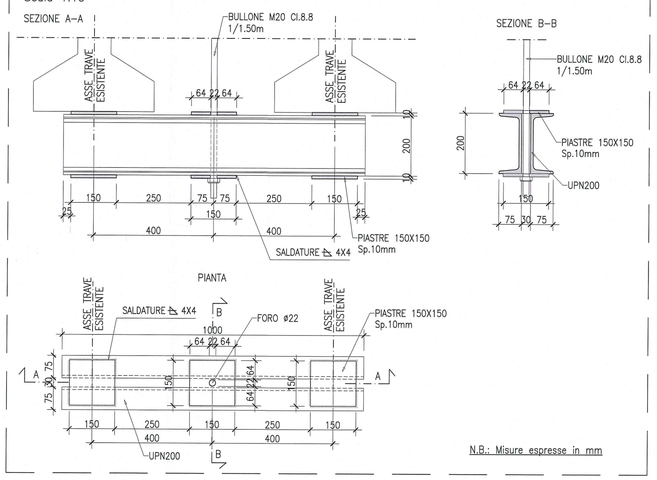

Committente:
AUTOCAMIONALE DELLA CISA S.p.A.
Via Camboara 26/A - Frazione Ponte Taro - 43015 NOCETO (PR)

Impresa Esecutrice:
PIZZAROTTI FONDATA NEL 1910

AUTOSTRADA DELLA CISA A15
RACCORDO AUTOSTRADALE A15/A22
CORRIDOIO PLURIMODALE TIRRENO-BRENNERO
RACCORDO AUTOSTRADALE FRA L' AUTOSTRADA DELLA CISA-FONTEVIVO (PR) E L' AUTOSTRADA DEL BRENNERO-NOGAROLE ROCCA (VR). I LOTTO.

C.U.P. G61B04000060008 | C.I.G. 307068161E

PROGETTO ESECUTIVO

AUTOCAMIONALE DELLA CISA S.p.A.
Il Direttore TIBRE: | Il Responsabile del Procedimento: | Il Presidente:

IMPRESA PIZZAROTTI & C. S.p.A.
Il Direttore Tecnico: IMPRESA PIZZAROTTI & C. S.p.A. Il Responsabile di Progetto Dott. Ing. Luca Bondanelli

Il Geologo: NA

PROGETTAZIONE DI:
PIZZAROTTI FONDATA NEL 1910
A.T.I.: idroesse engineering MANDATARIA | ROCKSOIL S.p.A. MANDANTE | VIA ENGINEERING S.r.l. MANDANTE

Il Progettista:
Ing. Giovanni Piazza
Ordine degli Ingegneri della Provincia di Roma n. A-27296
Dott. Ing. GIOVANNI PIAZZA ORDINE INGEGNERI ROMA n. A27296 settore I-II-III

Coordinatore per la Sicurezza in fase di Progettazione:
Ing. Giovanni Maria Cepparotti
Ordine degli Ingegneri della Provincia di Viterbo n. 392

Consulenza specialistica a cura di: NA

Progettista Responsabile Integrazione Prestazioni Specialistiche:
Impresa Pizzarotti & C. S.p.A. Dott. Ing. PIETRO MAZZOLI IMPRESA PIZZAROTTI & C. S.p.A. Dott. Ing. Pietro Mazzoli
Ing. Pietro Mazzoli
Ordine degli Ingegneri della Provincia di Parma n. 821 ISCRITTO ORDINE INGEGNERI PARMA n. 821

Titolo Elaborato:
Asse principale
Ponti e Viadotti
Allargamento ponte A1 sul torrente Recchio (ramo H)
Prospetto, Sezioni longitudinali e trasversali

Data Emissione Progetto: 18/03/2014
Scala: varie

Identif. Elaborato:

N.RO IDENTIFICATIVO	CODICE COMMESSA	LOTTO	FASE	ENTE	AMBITO	CAT. OPERA	N.RO OPERA	PARTE OPERA	TIPO DOC.	N.RO PROGR. DOC.	REVISIONE
	RAAA	1	E	V	AP	PV	05	G	PO	001	D

Rev.	Data	DESCRIZIONE REVISIONE	Redatto	Controllato	Approvato
D	27/05/2015	REVISIONE A SEGUITO ISTR. Autocisa prot.n.295 del 13.05.2015	A.CANTARELLA	G.PIAZZA	MAZZOLI
C	21/11/2014	REVISIONE A SEGUITO ISTRUTTORIA ASPI/RM/17.11.14/0023104/EU	A. CANTARELLA	G. PIAZZA	MAZZOLI
B	10/10/2014	REVISIONE A SEGUITO ISTRUTTORIA RINA	A. CANTARELLA	G. PIAZZA	MAZZOLI
A	25/06/2014	RIEMISSIONE PROGETTO ESECUTIVO	A. CANTARELLA	G. PIAZZA	MAZZOLI

IL PRESENTE DOCUMENTO NON POTRA' ESSERE COPIATO, RIPRODOTTO O ALTRIMENTI PUBBLICATO, IN TUTTO O IN PARTE, SENZA IL CONSENSO SCRITTO DELLA AUTOCAMIONALE DELLA CISA S.p.A. OGNI UTILIZZO NON AUTORIZZATO SARA' PERSEGUITO A NORMA DI LEGGE.
THIS DOCUMENT MAY NOT BE COPIED, REPRODUCED OR PUBLISHED, EITHER IN PART OR IN ITS ENTIRETY, WITHOUT THE WRITTEN PERMISSION OF AUTOCAMIONALE DELLA CISA S.p.A. UNAUTHORIZED USE WILL BE PROSECUTE BY LAW.