Rilevato in rettilineo – Progetto idraulico
Sezione sede stradale – Scala 1:100

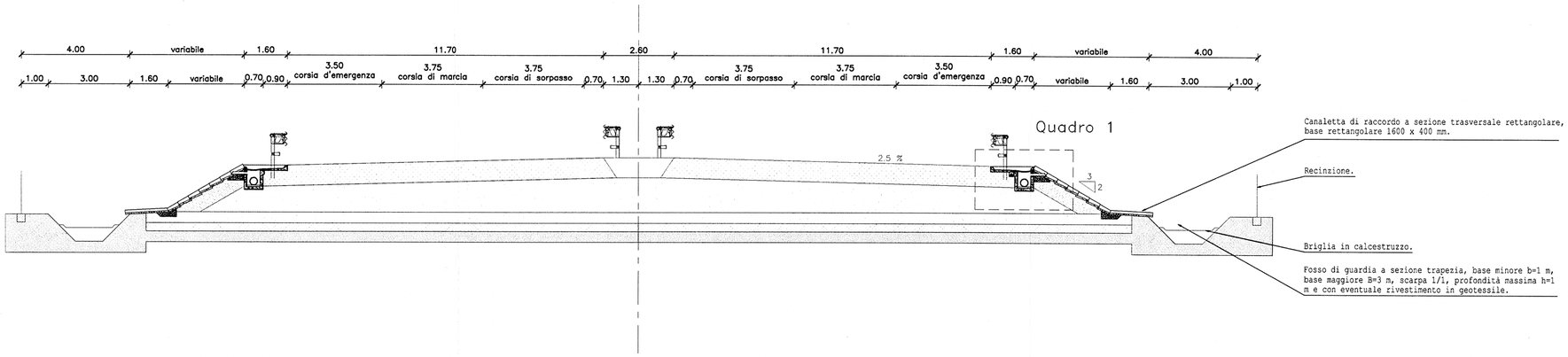

Quadro 1 – Particolare pozzetto caditoia con scarico
Scala 1:10

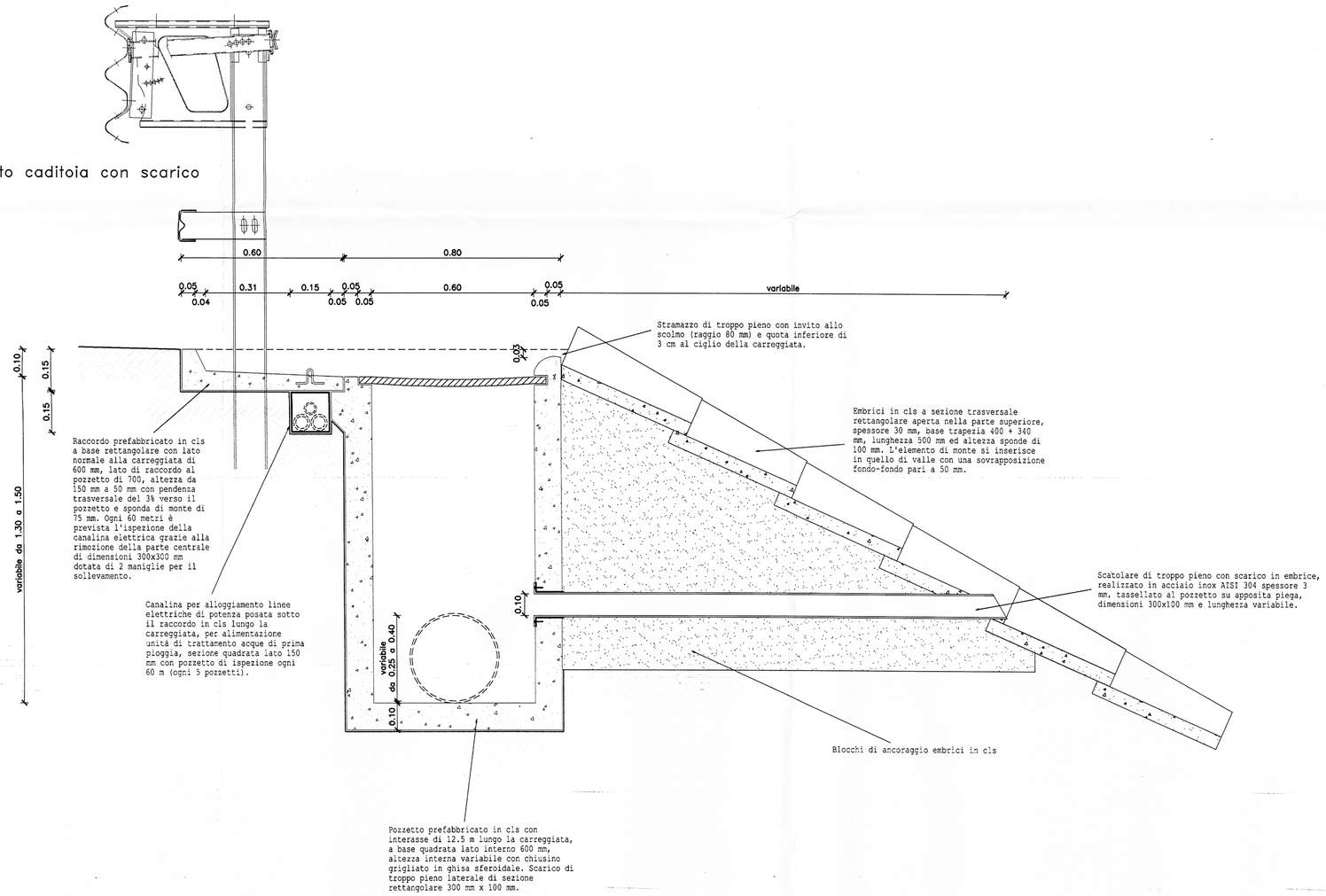

centropadane
l'esperienza si fa strada

autostrade centropadane spa

NUOVO CASELLO DI CASTELVETRO, RACCORDO AUTOSTRADALE CON LA S.S. 10 "PADANA INFERIORE" E COMPLETAMENTO DELLA BRETELLA AUTOSTRADALE TRA LA S.S. 10 "PADANA INFERIORE" E LA S.S. 234

PROGETTO DEFINITIVO

IDROLOGIA E IDRAULICA
Sistemi di drenaggio e smaltimento delle acque meteoriche didilavamento
Particolari
Drenaggio ponti e autostrada in rilevato

DOCUMENTO N°	CODIFICA DOCUMENTO: e.9.3.1.dwg	SCALA : 1:100 / 1:10
e.9.3.1	Questo documento non potrà essere copiato, riprodotto o altrimenti pubblicato in tutto o in parte senza il consenso scritto di Centropadane S.p.A.	
	IL RESPONSABILE DELLA COMMESSA :	DOTT.ING. R. SALVADORI

REV.	DATA	DESCRIZIONE	ESTENSORE
0	FEB 05	EMISSIONE	Papiri - Valcher
1	DIC 05	ALTERNATIVA CASELLO DI CASTELVETRO	Priori

IL DIRETTORE TECNICO
DOTT. ING. R. SALVADORI

IL PRESIDENTE
RAG. AUGUSTO GALLI

I PROGETTISTI :

ORDINE DEGLI INGEGNERI DELLA PROVINCIA DI BRESCIA
Dott. Ing. ROBERTO SALVADORI
N. 755 di iscrizione all'Albo