

- LEGENDA**
- Confine comunale
- TERRITORIO URBANIZZATO**
- Perimetro del territorio urbanizzato (art. 15)
 - Am bitti urbani consolidati (art. 22)
 - Perimetro del Centro Storico (art. 17)
 - Edifici di interesse storico architettonico (art. 18)
 - Edifici di pregio storico-culturale e testimoniale (art. 18)
 - Vincolo monumentale (art. 19)
 - Polo funzionale - Centro Padano Interscambio Merdi (art. 25)
 - Am bitti per attività produttive esistenti di rilievo comunale (art. 23)
 - Attività a rischio di incidente rilevante ai sensi della L. 334/99 e s.m.i. (art. 24)
 - Aree a servizio della Protezione Civile (art. 71)
- AMBITI DI TRASFORMAZIONE**
- (Rn) Am bitti per nuovi insediamenti prevalentemente residenziali (art. 26)
 - (Pn) Am bitti per attività prevalentemente produttive (art. 28)
 - (T) Am bitti per insediamenti prevalentemente terziari (art. 27)
 - (PFn) Poli Funzionali (art. 29)
 - Am bitti per nuovi insediamenti previsti dal PRG vigente (art. 77)
- AMBITI DA RIQUALIFICARE E/ O DELOCALIZZARE**
- (Rn) Am bitti da riqualificare (art. 30)
 - (De) Am bitto da delocalizzare (art. 31)
- DOTAZIONI TERRITORIALI**
- SISTEMA DELLE INFRASTRUTTURE PER LA MOBILITA'**
- Autostrada (art. 40)
 - Autostrada di progetto (art. 40)
 - Viabilità statale (art. 40)
 - Viabilità statale di progetto (art. 40)
 - Viabilità provinciale (art. 40)
 - Viabilità provinciale di progetto (art. 40)
 - Viabilità comunale (art. 40)
 - Viabilità comunale di progetto (art. 40)
 - Fascia di rispetto stradale (art. 40)
 - Stazione metropolitana leggera in progetto (art. 40)
 - Ferrovie (art. 40)
 - Fascia di rispetto ferroviaria (art. 40)
 - Pista ciclabile in sede promiscua di progetto (art. 41)
 - Pista ciclabile in sede propria di progetto (art. 41)
 - Pista ciclabile di rilievo provinciale (art. 41)
 - Verde di mitigazione delle infrastrutture e degli insediamenti esistenti e di progetto (art. 42)
- INFRASTRUTTURE PER L'URBANIZZAZIONE DEGLI INSEDIAMENTI**
- Am bitti di trasformazione e potenziamento per sistema a depurativo consortile (art. 44)
 - ++++ Fascia di rispetto d'interale (art. 49)
 - Fascia di rispetto depuratore (art. 48)
 - * Impianti di telefonia mobile (art. 47)
- AMBITI DEL TERRITORIO RURALE**
- Am bitti agricoli ad alta vocazione produttiva (art. 35)
 - Am bitti agricoli periurbani (art. 36)
 - Am bitti di valore naturale e ambientale (art. 34)
- RETE ECOLOGICA DI PROGETTO**
- Elementi lineari della rete ecologica esistente (art. 73)
 - Elementi lineari della rete ecologica di progetto (art. 73)
 - Elementi puntuali della rete ecologica di progetto- Varchi (art. 72)
- PIANO DELLE ATTIVITA' ESTRATTIVE**
- Am bitti estrattivi

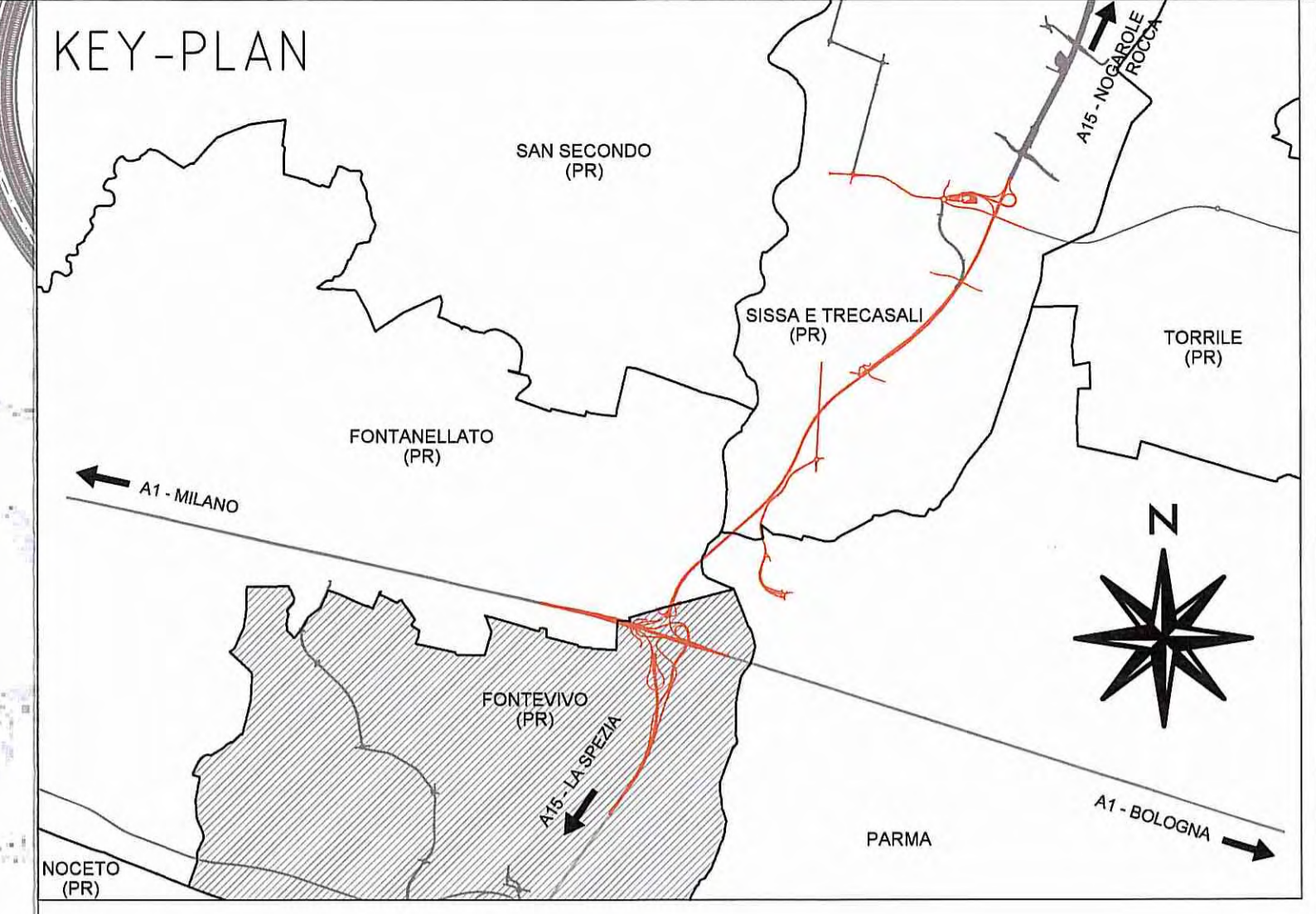
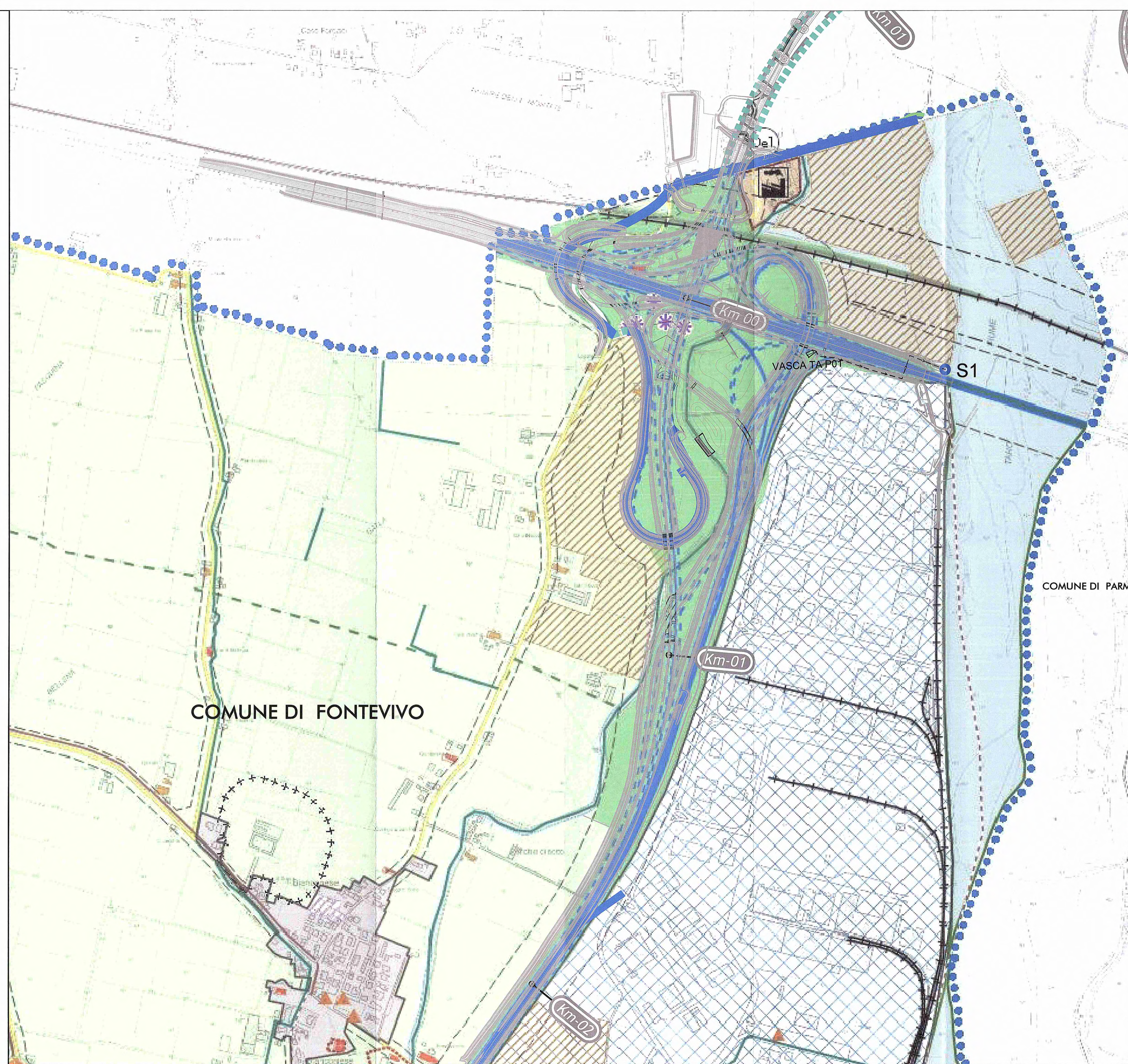

- S1 SCARICO IN FOSSO CON RECAPITO NEL FIUME TARO
- ➔ RECAPITO IDRAULICO DELLA VASCA

Committente:  AUTOCAMIONALE DELLA CISA S.P.A. Via Camboara 26/A - Frazione Ponte Taro - 43015 NOCETO (PR)	
Impresa Esecutrice:  PIZZAROTTI FONDATA NEL 1910	
AUTOSTRADA DELLA CISA A15 RACCORDO AUTOSTRADALE A15/A22 CORRIDOIO PLURIMODALE TIRRENO-BRENNERO RACCORDO AUTOSTRADALE FRA L'AUTOSTRADA DELLA CISA-FONTEVIVO (PR) E L'AUTOSTRADA DEL BRENNERO-NOGAROLE ROCCA (VR). I LOTTO. C.U.P. G61B0400060008 C.I.G. 307068161E	
PROGETTO ESECUTIVO	
AUTOCAMIONALE DELLA CISA S.p.A. Il Direttore TIBRE: <i>[Signature]</i>	Il Responsabile del Procedimento: <i>[Signature]</i>
Il Presidente: <i>[Signature]</i>	Il Geologo: NA
IMPRESA PIZZAROTTI & C. S.p.A. Il Direttore Tecnico: <i>[Signature]</i> Don. Ing. Luca Bondanelli	Il Progettista: Ing. Fabio Nigrelli Ordine degli Ingegneri della Provincia di Parma n. 3581 Coordinatore per la Sicurezza in fase di Progettazione: Ing. Giovanni Maria Cepparotti Ordine degli Ingegneri della Provincia di Viterbo n. 352
A.T.L.: idroesse rocksoil VIA INGEGNERIA MANDATA INGEGNERIA MANDATA	Consulenza specialistica e cura di: NA Progettista Responsabile Integrazione Progettazione: Impresa Pizzarotti & C. S.p.A. Ing. Pietro Mazzoli Ordine degli Ingegneri della Provincia di Parma n. 821
Titolo Elaborato: ST - Smaltimento e trattamento acque di piattaforma 00 - Generale PLANIMETRIA INDIVIDUAZIONE RECAPITO IDRAULICO TA-P01 AUA - Autorizzazione Unica Ambientale - Inquadramento urbanistico	
Data Emisione Progetto: 18/03/2014 Scala: 1:5000	
Identif. Elaborato:	
N.RO IDENTIFICAZIONE: RAAA	CODICE COMMESSA: 1
LOTTO: 1	FASE: E
ENTITA': 1	AMBITO: AP
CICLO OPERA: ST	N.RO OPERA: 00
PARTE OPERA: P	TIPO DOC.: PL
N.RO PROG. DOC.: 006	REVISIONE: A
A Rev. 1	Data 11/02/2015
DESCRIZIONE REVISIONE: REMISSIONE PROGETTO ESECUTIVO	MORDACCI Redatto
	NIGRELLI Controllo
	MAZZOLI Approvato