

SEZIONE TIPO 3 TUBI PEAD D=160
MEDIA E BASSA TENSIONE
SCALA 1:25

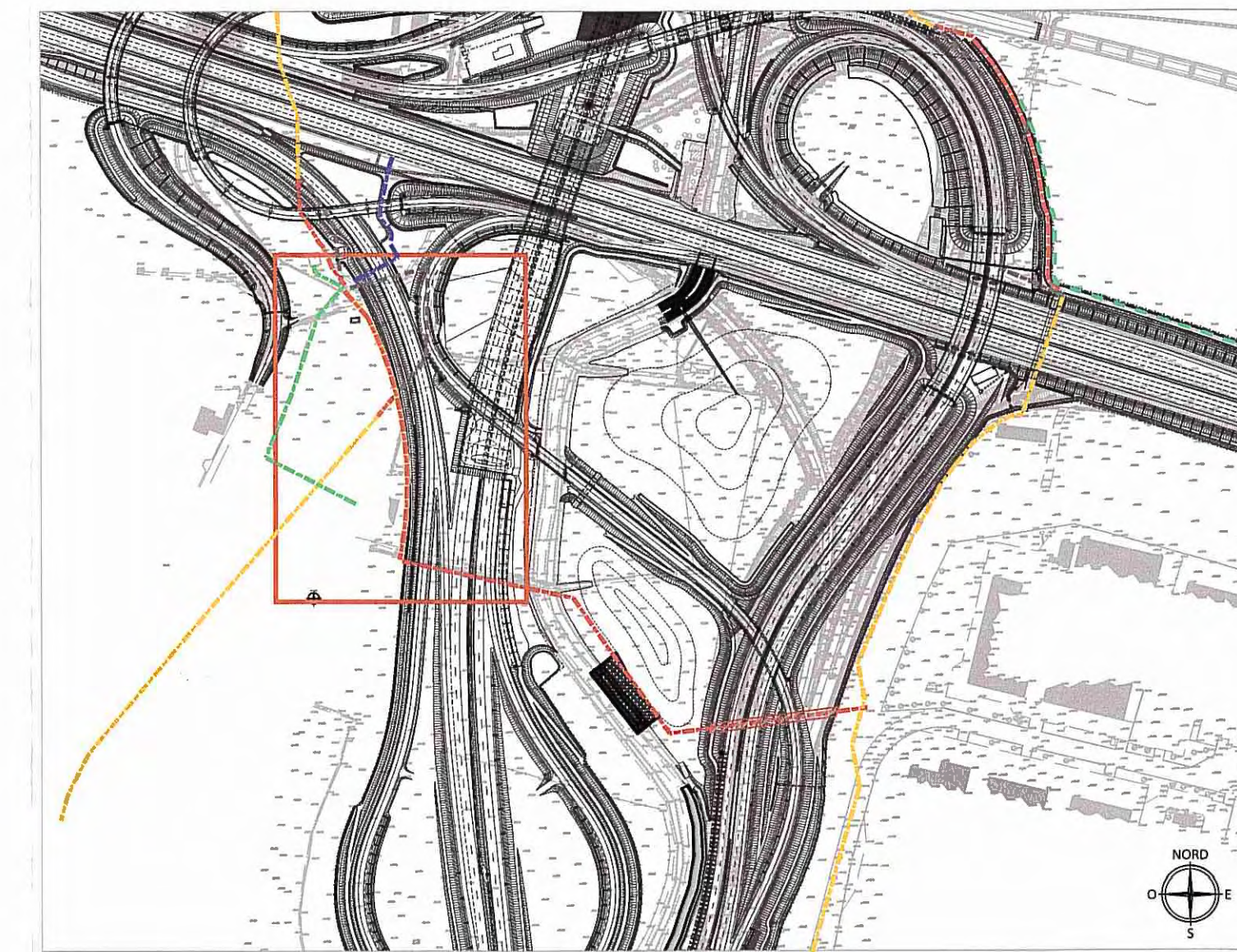
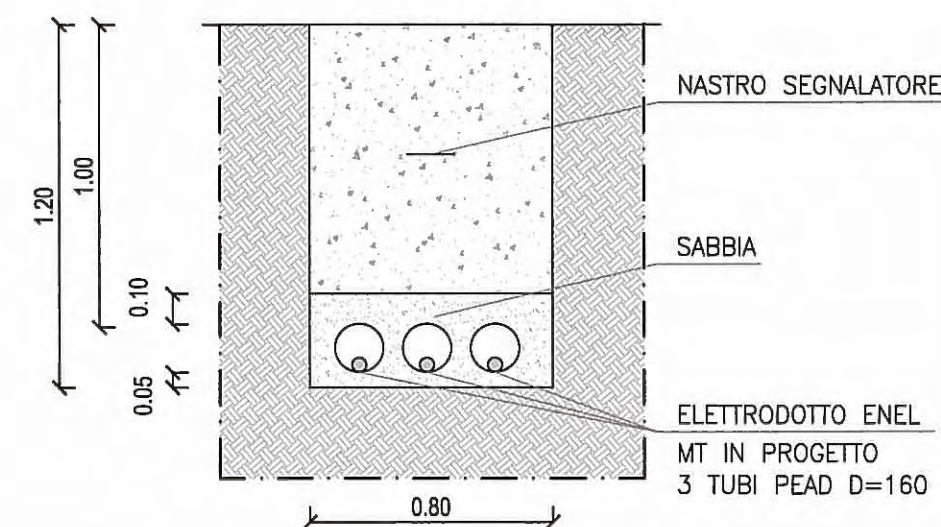

LEGENDA

- CAVO INTERRATO LINEA MT IN PROGETTO PER PF CANTIERE 2A
- ATTRAVERSAMENTO CON TELEGUIDATA
- RISOLUZIONE INTERFERENZA EMT-41-0-001-00
- LINEA ELETTRICA DA DEMOLIRE
- LINEA ELETTRICA MT ESISTENTE DA MANTENERE
- LINEA ELETTRICA BT IN CAVO INTERRATO ESISTENTE
- CAMERETTA 180x180x180
- CAMERETTA 160x160x180

<p>AUTOCAMIONALE DELLA CISA S.p.A. Via Camboara 26/A - Frazione Ponte Taro - 43015 NOCETO (PR)</p>																									
<p>Impresa Esecutrice:</p> <p>PIZZAROTTI FONDATA NEL 1910</p>																									
<p>AUTOSTRADA DELLA CISA A15 RACCORDO AUTOSTRADALE A15/A22 CORRIDOIO PLURIMODALE TIRRENO-BRENNERO RACCORDO AUTOSTRADALE FRA L' AUTOSTRADA DELLA CISA-FONTEVIVO (PR) E L' AUTOSTRADA DEL BRENNERO-NOGAROLE ROCCA (VR). I LOTTO.</p> <p>C.U.P. G61B04000060008 C.I.G. 307068161E</p> <p>PROGETTO ESECUTIVO</p>																									
<p>AUTOCAMIONALE DELLA CISA S.p.A.</p> <p>Il Direttore TIRRE: Il Responsabile del Procedimento: Il Presidente: </p>																									
<p>IMPRESA PIZZAROTTI</p> <p>Il Direttore Tecnico: IMPRESA PIZZAROTTI & G. S.p.A. <i>Il Responsabile di Progetto</i> Dot. Ing. Luca Bondanelli</p>	<p>Il Geologo: NA</p>																								
<p>PROGETTAZIONE DI:</p>	<p>Il Progettista: Ing. Fabio Nigrelli Ordine degli Ingegneri della Provincia di Palermo n. 3581</p>																								
<p>A.T.I.: idroesse engineering ROCKSOIL S.p.A. VIA ASSOCIATI S.R.L.</p>	<p>Coordinatore per la Sicurezza in fase di Progettazione: Ing. Giovanni Maria Cepparotti Ordine degli Ingegneri della Provincia di Viterbo n. 392</p>																								
<p>Consulenza specialistica a cura di: NA</p>	<p>Progettista Responsabile Intervento: Dot. Ing. PIETRO MAZZOLI Impresa Pizzarotti & G. S.p.A. Ing. Pietro Mazzoli ISCRITTO ORDINE INGOBIMILI S. 821</p>																								
<p>Titolo Elaborato: Asse Principale Pubblici servizi Pubblici servizi dal km -2+350 a sp. Sud ponte Taro (km 0+450,78) Opere civili risoluzione Enel EMT-41-0-001-00</p> <p>Data Emissione Progetto: 18/03/2014 Scala: 1:500</p>																									
<p>Identif. Elaborato:</p> <table border="1"> <thead> <tr> <th>NRO IDENTIFICATIVO</th> <th>COICE COMMESSA</th> <th>LOTTO</th> <th>FASE</th> <th>ENTE</th> <th>Ambito</th> <th>CAI OPERA</th> <th>NRO OPERA</th> <th>PARTE OPERA</th> <th>TIPO DOC.</th> <th>NRO PROC. DOC.</th> <th>REVISIONE</th> </tr> </thead> <tbody> <tr> <td><input type="checkbox"/></td> <td>RAAA</td> <td>1</td> <td>E</td> <td>I</td> <td>AP</td> <td>PS</td> <td>01</td> <td>E</td> <td>PL</td> <td>009</td> <td>A</td> </tr> </tbody> </table>		NRO IDENTIFICATIVO	COICE COMMESSA	LOTTO	FASE	ENTE	Ambito	CAI OPERA	NRO OPERA	PARTE OPERA	TIPO DOC.	NRO PROC. DOC.	REVISIONE	<input type="checkbox"/>	RAAA	1	E	I	AP	PS	01	E	PL	009	A
NRO IDENTIFICATIVO	COICE COMMESSA	LOTTO	FASE	ENTE	Ambito	CAI OPERA	NRO OPERA	PARTE OPERA	TIPO DOC.	NRO PROC. DOC.	REVISIONE														
<input type="checkbox"/>	RAAA	1	E	I	AP	PS	01	E	PL	009	A														
<table border="1"> <thead> <tr> <th>Rev.</th> <th>Data</th> <th>DESCRIZIONE REVISIONE</th> <th>IMARCHIELLA Redatto</th> <th>NIGRELLI Controlato</th> <th>MAZZOLI Approvato</th> </tr> </thead> <tbody> <tr> <td>A</td> <td>07/04/2015</td> <td>EMISSIONE PROGETTO ESECUTIVO</td> <td></td> <td></td> <td></td> </tr> </tbody> </table>		Rev.	Data	DESCRIZIONE REVISIONE	IMARCHIELLA Redatto	NIGRELLI Controlato	MAZZOLI Approvato	A	07/04/2015	EMISSIONE PROGETTO ESECUTIVO															
Rev.	Data	DESCRIZIONE REVISIONE	IMARCHIELLA Redatto	NIGRELLI Controlato	MAZZOLI Approvato																				
A	07/04/2015	EMISSIONE PROGETTO ESECUTIVO																							