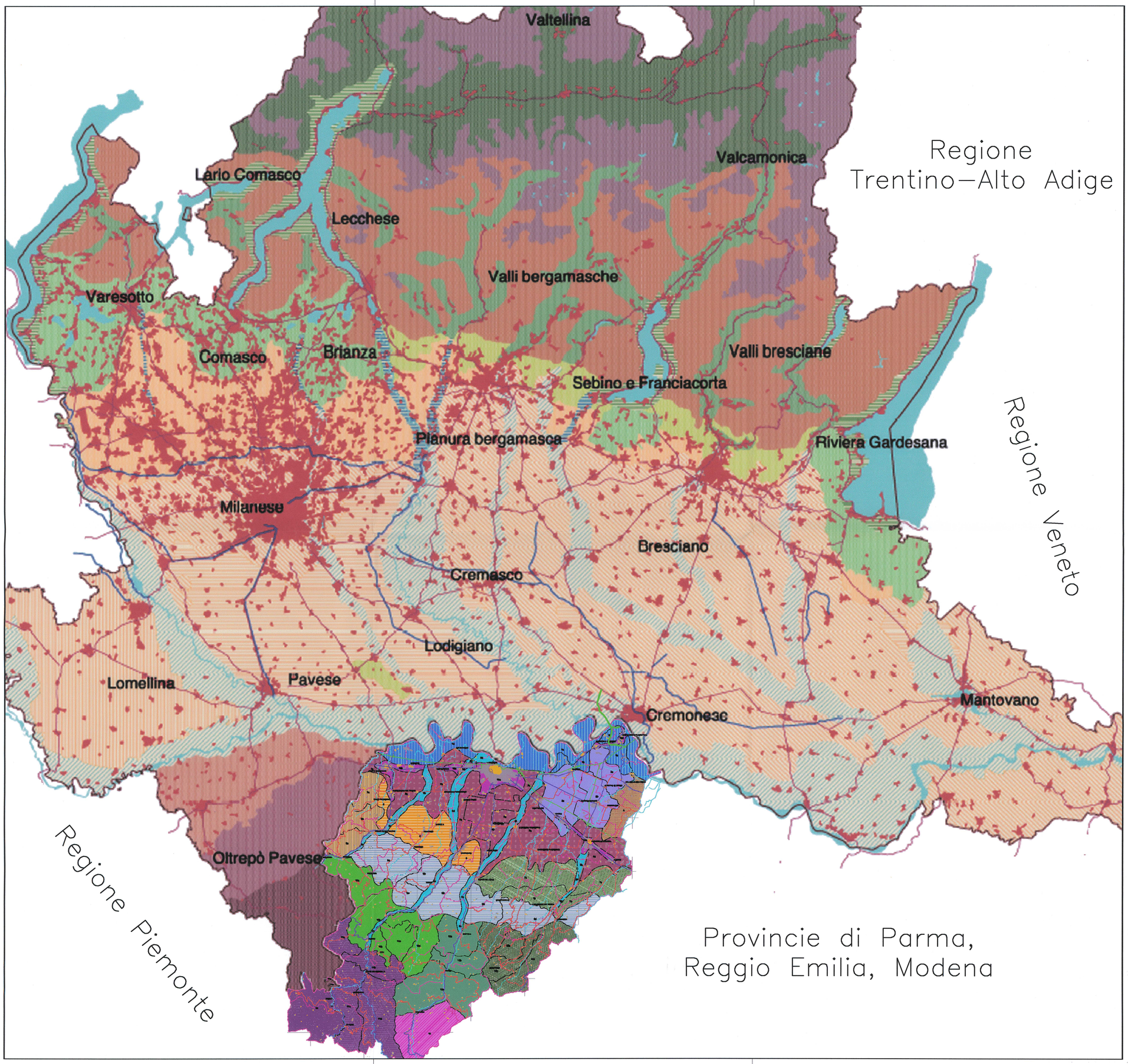

LEGENDA

Nuova infrastruttura

PTPR REGIONE LOMBARDIA

- Confini regionali
- Strade statali
- Canali
- Ambiti urbanizzati
- Laghi

UNITA' TIPOLOGICHE DI PAESAGGIO

Fascia alpina
- paesaggi delle valli e dei versanti
- paesaggi delle energie di rilievo

Fascia prealpina
- paesaggi dei laghi insubrici
- paesaggi della montagna e delle dorsali
- paesaggi delle valli prealpine

Fascia collinare
- paesaggi degli anfiteatri e delle colline moreniche
- paesaggi delle colline pedemontane e della collina Banina

Fascia dell'alta pianura
- paesaggi delle valli fluviali escavate
- paesaggi dei ripiani diluviali e dell'alta pianura asciutta

Fascia della bassa pianura
- paesaggi delle fasce fluviali
- paesaggi delle colture foraggere
- paesaggi della pianura cerealicola
- paesaggi della pianura risicola

Oltrepo' pavese
- paesaggi della pianura pedeappenninica
- paesaggi della montagna appenninica
- paesaggi delle valli e dorsali appenniniche

PTCP PROVINCIA DI PIACENZA

Unità di paesaggio di rango subregionale

1. Unità di paesaggio di pertinenza del fiume Po;
2. Unità di paesaggio dell'alta pianura piacentina;
3. Unità di paesaggio della bassa pianura piacentina;
4. Unità di paesaggio della pianura parmense;
5. Unità di paesaggio fluviale;
6. Unità di paesaggio del margine appenninico occidentale;
7. Unità di paesaggio del margine appenninico orientale;
8. Unità di paesaggio dell'Oltrepo pavese;
9. Unità di paesaggio dell'alta collina;
10. Unità di paesaggio della Val Trebbia;
11. Unità di paesaggio dell'alta Val Trebbia;
12. Unità di paesaggio della Val Boreca;
13. Unità di paesaggio della Val Nure;
14. Unità di paesaggio dell'alta Val Nure;
15. Unità di paesaggio dell'alta Val d'Arda;
16. Unità di paesaggio dei sistemi urbanizzati.

Subunità di paesaggio di rilevanza locale

1a. Subunità del fiume Po;
1b. Subunità del fiume Po meandriforme ed antico;
2a. Subunità dell'alta pianura;
2b. Subunità dell'alta pianura centuriata;
3a. Subunità della bassa pianura;
3b. Subunità della bassa pianura centuriata;
3c. Subunità della pianura delle bonifiche;
6a. Subunità dell'alto corso del torrente Tidone;
6b. Subunità del basso corso del torrente Tidone;
6c. Subunità del medio corso del fiume Trebbia;
6d. Subunità del basso corso del fiume Trebbia;
6e. Subunità del medio corso del torrente Nure;
6f. Subunità del basso corso del torrente Nure;
6g. Subunità dell'alto corso del torrente Arda;
6h. Subunità del medio corso del torrente Arda;
7a. Subunità del margine appenninico orientale;
7b. Subunità dei calanchi del Piacentino;
8a. Subunità del basso Oltrepo pavese;
8b. Subunità del medio Oltrepo pavese;
8c. Subunità dell'alto Oltrepo pavese;
9a. Subunità della collina della Val Tidone e Val Luretta;
9b. Subunità della collina della Val Trebbia e Val Nure;
9c. Subunità delle Prealpi Marcia e Parcellara;
9d. Subunità della collina della Val Chero e Val d'Arda;
10a. Subunità di Piacenza e dell'alto torrente Tidone;
10b. Subunità di Bobbio e Mezzano;
10c. Subunità del gruppo ofiolitico del M.Capra;
10d. Subunità di Coli e della Val Perino;
11a. Subunità del M. Penice;
11b. Subunità dei massivi di S. Salvatore;
11c. Subunità dell'alta Val Trebbia;
11d. Subunità dell'alta Val d'Aveto;
13a. Subunità di Bettola;
13b. Subunità di Ottno;
13c. Subunità di Ferriè;
15a. Subunità del Parco Provinciale;
15b. Subunità di Morfasso;
15c. Subunità della Val d'Arda sud-orientale;
16a. Sistema urbanizzato di Piacenza e S.Nicolò;
16b. Sistema urbanizzato di Castel S.Giovanni, Borgonovo e Sarmato;
16c. Sistema urbanizzato di Fiorenzuola, Cadeo ed Alseno.
16d. Sistema urbanizzato di Castelvetro e Monticelli;

Cartografia di riferimento

- Insediamenti urbani - Centri storici
- confini amministrativi
- corpi idrici principali
- autostrade
- strade statali
- strade provinciali

centropadane
l'esperienza si fa strada

autostrade centropadane spa

NUOVO CASELLO DI CASTELVETRO, RACCORDO AUTOSTRADALE CON LA S.S. 10 "PADANA INFERIORE" E COMPLETAMENTO DELLA BRETELLA AUTOSTRADALE TRA LA S.S. 10 "PADANA INFERIORE" E LA S.S. 234

PROGETTO DEFINITIVO

QUADRO DI RIFERIMENTO PROGRAMMATICO
Tavole di sovrapposizione con il PTPR

DOCUMENTO N°	CODIFICA DOCUMENTO: u.1.3 .dwg	SCALA : 1:300.000
u.1.3	Questo documento non potrà essere copiato, riprodotto o altrimenti pubblicato in tutto o in parte senza il consenso scritto di Centropadane S.p.A.	
	IL RESPONSABILE DELLA COMMESSA :	DOTT.ING. R. SALVADORI

REV.	DATA	DESCRIZIONE	ESTENSORE
0	FEB 2005	EMISSIONE	Manfredini
1	DIC 2005	ALTERNATIVA CASELLO DI CASTELVETRO	Manfredini

IL DIRETTORE TECNICO
DOTT.ING. R. SALVADORI

PRESIDENTE
RAG. AUGUSTO GALLI

I PROGETTISTI:
DOTT.ING. R. SALVADORI

ORDINE DEGLI INGEGNERI DELLA PROVINCIA DI CREMONA
DOTT. ING. ROBERTO SALVADORI
N. 734 di iscrizione all' Albo