PONTE SUL FIUME TARO - STRALCIO PLANIMETRICO 1 di 2
Scala 1:1000

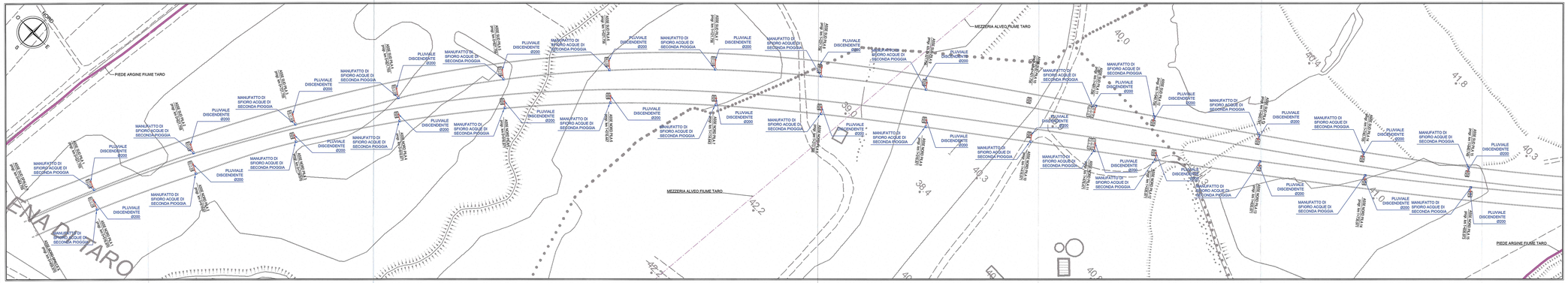

PONTE SUL FIUME TARO - STRALCIO PLANIMETRICO 2 di 2
Scala 1:1000

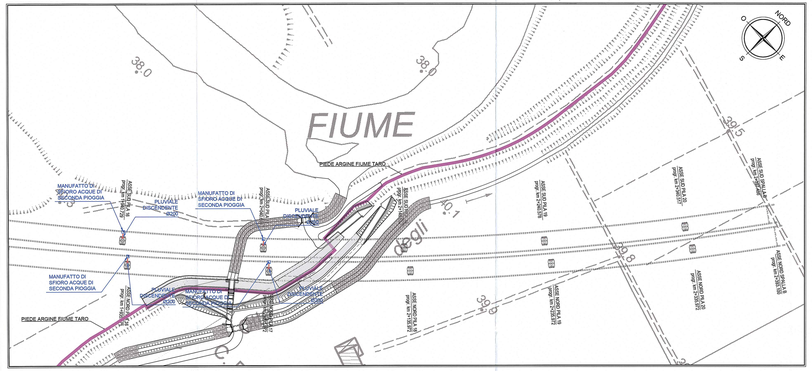

INQUADRAMENTO OPERA
Scala 1:5000

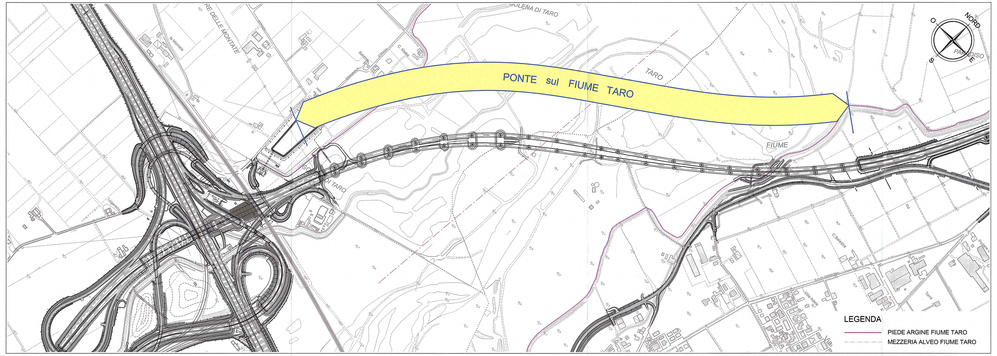

SCHEMA SCARICO 'A'

VALIDO PER:
PILA 1 NORD
PILA 1 SUD
PILA 2 NORD
PILA 2 SUD
PILA 3 NORD
PILA 3 SUD
PILA 4 NORD
PILA 4 SUD
PILA 5 NORD
PILA 5 SUD
PILA 6 NORD
PILA 6 SUD
PILA 7 NORD
PILA 7 SUD
PILA 8 NORD
PILA 8 SUD
PILA 9 NORD
PILA 9 SUD
PILA 10 NORD
PILA 11 NORD
PILA 11 SUD
PILA 12 NORD

PIANTA PULVINO PILA 1 CARREGGIATA NORD
Scala 1:1000

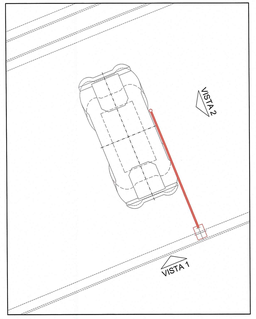

VISTA 1
Scala 1:100

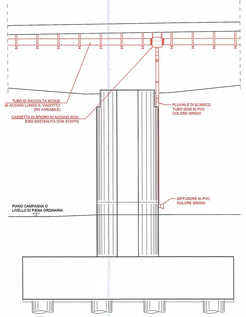

VISTA 2
Scala 1:100

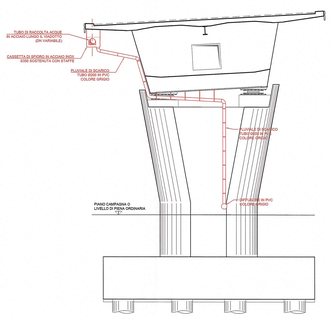

SCHEMA SCARICO 'B'

VALIDO PER:
PILA 12 SUD
PILA 13 NORD
PILA 13 SUD
PILA 14 NORD
PILA 14 SUD
PILA 15 NORD
PILA 15 SUD
PILA 16 NORD
PILA 16 SUD
PILA 17 NORD
PILA 17 SUD
PILA 18 NORD
PILA 18 SUD
PILA 19 NORD
PILA 19 SUD
PILA 20 NORD
PILA 20 SUD

PIANTA PULVINO PILA 13 CARREGGIATA NORD
Scala 1:1000

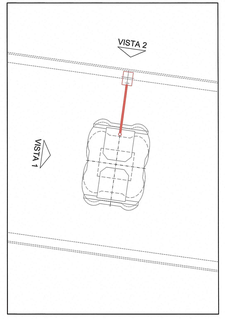

VISTA 1
Scala 1:100

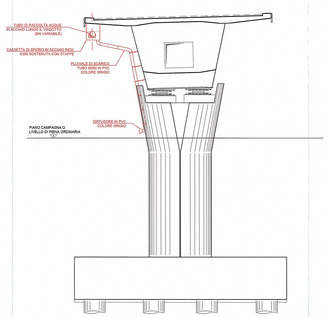

VISTA 2
Scala 1:100

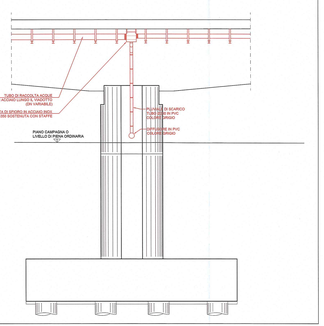

Committente:
AUTOCAMIONALE DELLA CISA S.P.A.
Via Cornacchiara 26/A - Frazione Ponte Taro - 43015 NOCETO (PR)

Impresa Esecutrice:
PIZZAROTTI COSTRUZIONI DAL 1910

AUTOSTRADA DELLA CISA A15
RACCORDO AUTOSTRADALE A15/A22
CORRIDOIO PLURIMODALE TIRRENO-BRENNERO
RACCORDO AUTOSTRADALE FRA L'AUTOSTRADA DELLA CISA-FONTEVIVO (PR)
E L'AUTOSTRADA DEL BRENNERO-NOGAROLE ROCCA (VR). I LOTTO.

C.U.P. G41B04000400008 | C.I.G. 3076874416

PROGETTO ESECUTIVO

AUTOCAMIONALE DELLA CISA S.p.A.
Il Direttore Tecnico: | Il Responsabile del Procedimento: | Il Concedente:

IMPRESA PIZZAROTTI S.p.A.
Il Direttore Tecnico: IMPRESA PIZZAROTTI S.p.A. Il Direttore Tecnico (Ing. Fabio Nigrelli)

Il Progettista:
Ing. Fabio Nigrelli
Ordine degli Ingegneri della Provincia di Parma n. 952

Coordinatore per la Sicurezza in fase di Progettazione:
Ing. Giovanni Maria Capparelli
Ordine degli Ingegneri della Provincia di Viterbo n. 392

Progettista Responsabile Integrazione Prestazioni Specialistiche:
Impresa PIZZAROTTI S.p.A. - Ing. Stefano Nicoletti
Ing. Pietro Maffei - Ing. Fabio Nigrelli

PROTOCOLLO GENERALE
Prot. n. 0000000 del 00/00/0000

Consulenza specialistica a cura di:
NA

Titolo Elaborato:
AP - Asse Principale
ST - Smaltimento e trattamento acque di piattaforma
00 - Generale
Viadotto Taro - Scarichi delle acque di seconda pioggia nel fiume Taro

Data Emissione Progetto: 18/03/2014
Data: Varie

Identif. Elaborato:

ASSE IDROGRAFICO		CODIC CONCESS.	LOTTO	FASE	ENTE	AMBITO	CAT. OPERA	SIGLA OPERA	PART. OPERA	TIPO ELEM.	SIGLA PROG. ELEM.	REVISIONE
		RAAA	1	E	I	AP	ST	00	P	PL	G17	A

Rev.	Data	DESCRIZIONE REVISIONE	ELABORATO	VERIFICATO	APPROVATO
A	00/07/2014	EMISSIONE	Rossetto	Consolidate	Approvato