PROFILO CAVO BASSO SUD
SEZIONE 34
PROGRESSIVA 330.00

DIFFERENZE QUOTA TRA CAVO A 40° E PROGETTO

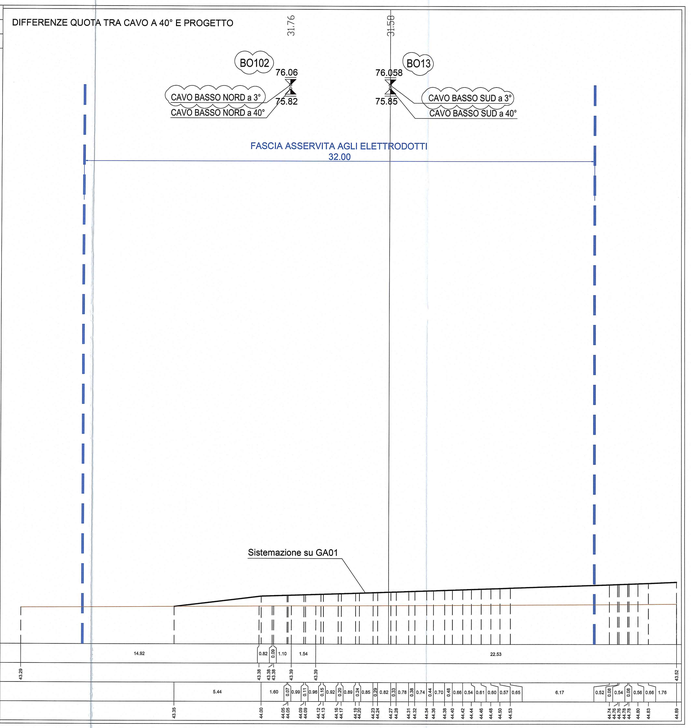

PROFILO CAVO BASSO SUD
SEZIONE 35
PROGRESSIVA 340.00

DIFFERENZE QUOTA TRA CAVO A 40° E PROGETTO

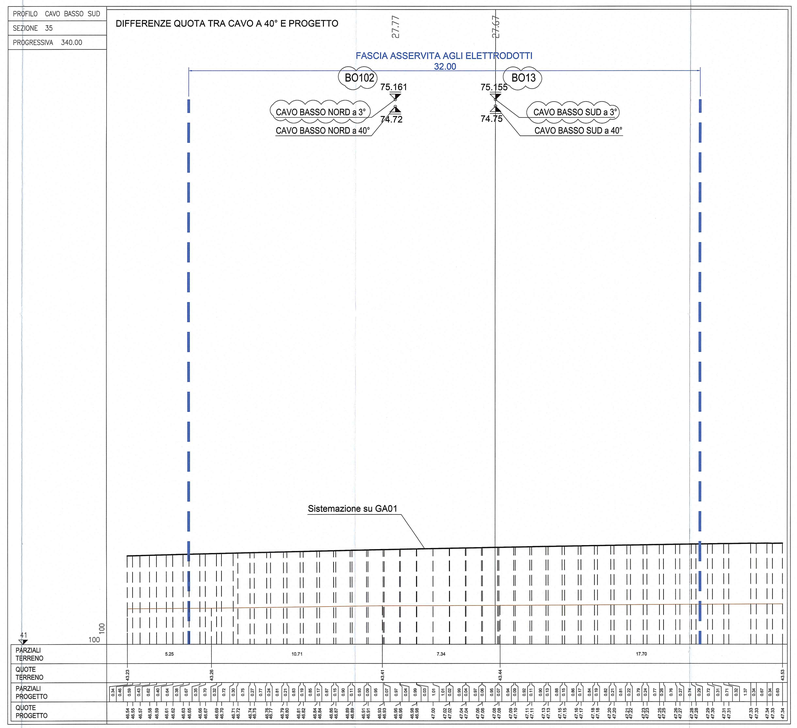

PROFILO CAVO BASSO SUD
SEZIONE 36
PROGRESSIVA 350.00

DIFFERENZE QUOTA TRA CAVO A 40° E PROGETTO

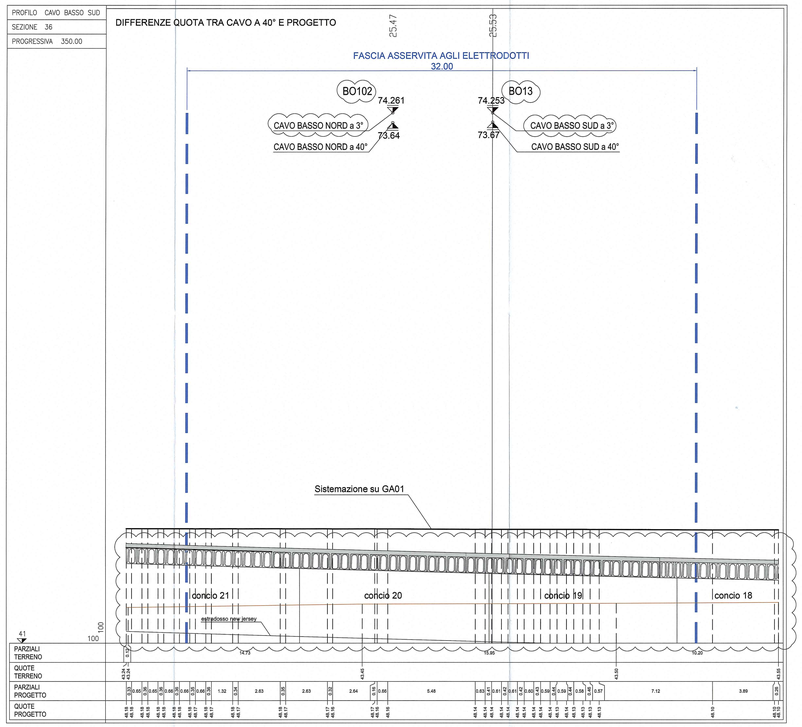

NOTA

Revisione a seguito osservazioni aggiuntive alla lettera RFI n°015\0000857 del 03/04/2015

Committente:

AUTOCAMIONALE DELLA CISA S.p.A.
Via Camboara 26/A - Frazione Ponte Toro - 43015 NOCETO (PR)

Impresa Esecutrice:

PIZZAROTTI FONDATA NEL 1910

AUTOSTRADA DELLA CISA A15
RACCORDO AUTOSTRADALE A15/A32
CORRIDOIO PLURIMODALE TIRRENO-BRENNERO
RACCORDO AUTOSTRADALE FRA L'AUTOSTRADA DELLA CISA-FONTEVIVO (PR)
E L'AUTOSTRADA DEL BRENNERO-NOGAROLE ROCCA (VR). I LOTTO.

C.U.P. G61B04000060008 | C.I.G. 3070681616

PROGETTO ESECUTIVO

AUTOCAMIONALE DELLA CISA S.p.A.
Il Direttore Tecnico:

Il Responsabile del Procedimento:

Il Presidente:

IMPRESA PIZZAROTTI & C. S.p.A.
Il Direttore Tecnico:

IMPRESA PIZZAROTTI & C. S.p.A.
Il Responsabile di Progetto
Dott. Ing. Lodovico Bondanelli

Il Geologo:
NA

PROGETTAZIONE DI:
PIZZAROTTI FONDATA NEL 1910
A.T.I.: idroesse engineering società di ingegneria | ROCKSOIL società di ingegneria | VIA studio associato

Il Progettista:
Ing. Fabio Nigrelli
Ordine degli Ingegneri della Provincia di Cremona n. 819

Coordinatore per la Sicurezza in fase di Progettazione:
Ing. Giovanni Maria Cepparotti
Ordine degli Ingegneri della Provincia di Viterbo n. 392

Consulenza specialistica a cura di:
NA

Progettista Responsabile Integrazione Prestazioni Specialistiche:
Impresa PIZZAROTTI & C. S.p.A.
Dott. Ing. PIETRO MAZZOLI
Ordine degli Ingegneri della Provincia di Reggio Emilia n. 437
Ing. Pietro Mazzoli
Ordine degli Ingegneri della Provincia di Reggio Emilia n. 437

Titolo Elaborato:

Asse Principale
Generale
Generale

Elettrodotto AT RFI 132 KV BO102 e BO013 - Sezioni trasversali su CAVO BASSO SUD TAV 12/24

Data Emissione Progetto: 18/03/2014

Scala: 1:1000 - 1:100

Manif. Elaborato:

NAS SERVIZIO		CODC COMESA	LOTTO	FASE	ENTE	AMBIT.	CAT. OPERA	NAS OPERA	PARTE OPERA	TIPO DOC.	NAS PROGR. DOC.	REVISIONE
		RAAA	1	E	I	AP	XX	D1	G	SZ	G12	C

C	09/07/2015	Rev. a seguito osservazioni aggiuntive alla lettera RFI n° 015\0000857 del 03/04/2015	GARLESI	NIGRELLI	MAZZOLI
B	14/04/2015	Aggiornamento a seguito osservazioni RFI n° 015\0000857 del 03/04/2015	BIANCHELLA	NIGRELLI	MAZZOLI
A	18/12/2014	EMISSIONE A SEGUITO VERIFICA ART. 26 DLGS 163/2006	PAGANI	NIGRELLI	MAZZOLI
Rev.	Data	DESCRIZIONE REVISIONE	Redatto	Controllato	Approvato