DETTAGLIO ZONA RECAPITO TA-P01

SCALA 1:1000

RETE DI EVACUAZIONE ACQUE DI PIATTAFORMA

SCHEMA IDRAULICO TA-P01

SCALA 1:2000

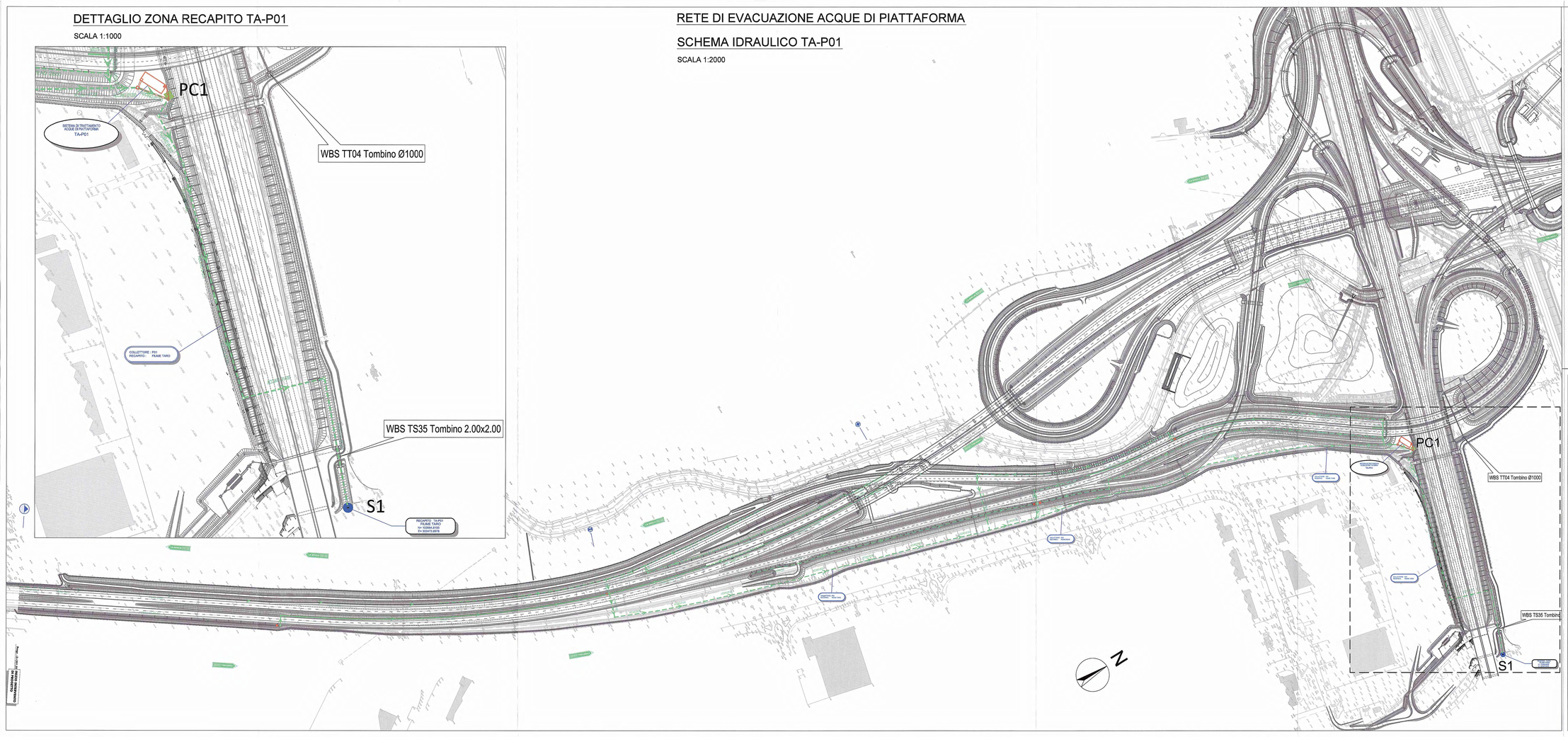

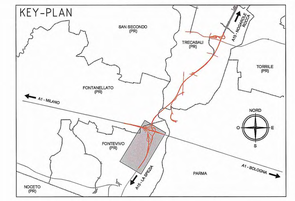

LEGENDA

- S1 — SCARICO ACQUE IN FOSSO CON RECAPITO FIUME TARO
- PC1 — PUNTO DI PRELIEVO E CONTROLLO
- MANUFATTO DI SCARICO E CONTROLLO SVERSAMENTI ACCIDENTALI
- BACINO DI LAMINAZIONE E DI REGOLIBRIO ECOLOGICO
- COLLETTORI ACQUE DI PIATTAFORMA TUBAZIONI IN ACCIAIO PEAD FOSSI IN ARGILLA
- STAZIONE DI SOLLEVAMENTO ACQUE
- IMPIANTO DI TRATTAMENTO ACQUE DI PRIMA PIOGGIA
- INDICAZIONI IMPIANTI DI TRATTAMENTO ACQUE DI PRIMA PIOGGIA
- CANALETTE SPARTI-TRAFFICO
- INDICAZIONI RECAPITO ACQUE DA IMPIANTO DI TRATTAMENTO
- MANUFATTI DI RECAPITO
- INDICAZIONI IMPLUVI/DISPLUVI IDRAULICI
- COLLETTORI ACQUE TRATTATE (in pressione)
- INDICAZIONI COLLETTORI DI DRENAGGIO

Committente:

AUTOCAMIONALE DELLA CISA S.p.A.

Via Camboara 26/A - Frazione Ponte Taro - 43015 NOCETO (PR)

Impresa Esecutrice:

PIZZAROTTI FONDATA NEL 1910

AUTOSTRADA DELLA CISA A15
RACCORDO AUTOSTRADALE A15/A22
CORRIDOIO PLURIMODALE TIRRENO-BRENNERO
RACCORDO AUTOSTRADALE FRA L' AUTOSTRADA DELLA CISA-FONTEVIVO (PR)
E L' AUTOSTRADA DEL BRENNERO-NOGAROLE ROCCA (VR). I LOTTO.

C.U.P. G61B04000060008 | C.I.G. 307068161E

PROGETTO ESECUTIVO

AUTOCAMIONALE DELLA CISA S.p.A.

Il Direttore TIBRE: | Il Responsabile del Procedimento: | Il Presidente:

IMPRESA PIZZAROTTI & C. S.p.A.

Il Direttore Tecnico: Il Responsabile del Progetto Dott. Ing. Enrico Bondanelli

Il Geologo: NA

PROGETTAZIONE DI: PIZZAROTTI FONDATA NEL 1910

A.T.I.: idroesse engineering ASSOCIATIONS — ROCKSOIL — VIA

Il Progettista: Ing. Fabio Nigrelli — Ordine degli Ingegneri della Provincia di Vicenza n. 3581

Coordinatore per la Sicurezza in Fase di Progettazione: Ing. Giovanni Maria Cepparotti — Ordine degli Ingegneri della Provincia di Viterbo n. 393

Consulenza specialistica a cura di: NA

Progettista Responsabile Integrazione Prestazioni Specialistiche: Impresa Pizzarotti & C. S.p.A. — Ing. Pietro Mazzoli — Ordine degli Ingegneri della Provincia di Parma n. 1129

Ing. Pietro Mazzoli — Ordine degli Ingegneri della Provincia di Parma n. 1129

Titolo Elaborato:

ST - Smaltimento e trattamento acque di piattaforma
00 - Generale
PLANIMETRIA INDIVIDUAZIONE RECAPITO IDRAULICO TA-P01
AUA - Autorizzazione Unica Ambientale - Rete raccolta acque

Data Emissione Progetto: 18/03/2014

Scala: 1:2000/1:1000

Identif. Elaborato:

N.RI. ESPROPRIO		CODICE CIMMESSA	LOTTO	FASE	DATE	AMBITO	GR. OPERA	N.RI. OPERA	PARTE OPERA	TIPO DOC.	N.RI. PROGR. DOC.	REVISIONE
		RAAA	1	E	I	AP	ST	00	P	PL	003	A

Rev.	Data	DESCRIZIONE REVISIONE	Redatto	Controllato	Approvato
A	11/02/2015	REMISSIONE PROGETTO ESECUTIVO	MORCACCI	NIGRELLI	MAZZOLI