SCHEMA PLANIMETRICO SEGNALETICA PROVVISORIA - FASE "8"

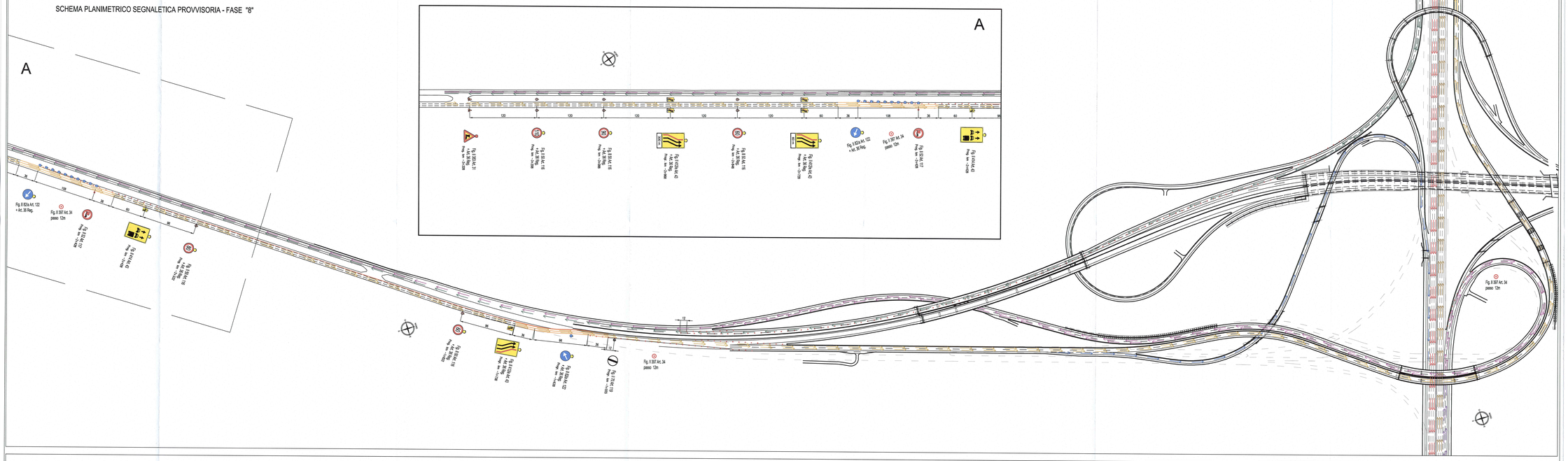

SCHEMA PLANIMETRICO SEGNALETICA PROVVISORIA - FASE "9"

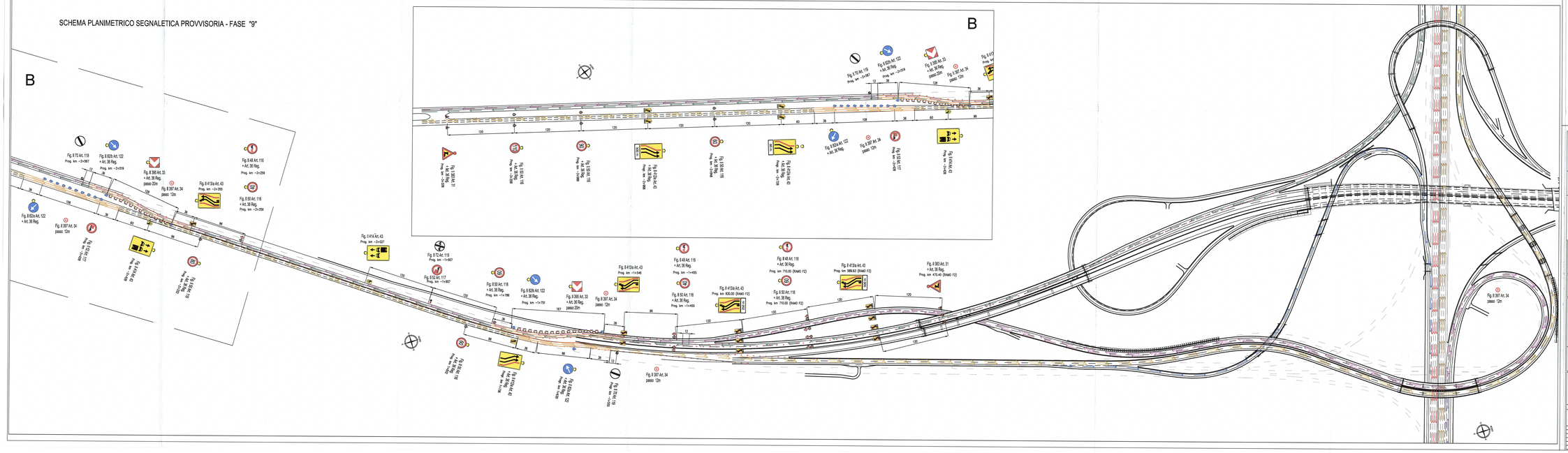

NOTA:
Tavola aggiuntiva di "Segnaletica provvisoria fasi realizzative interconnessione - Schemi planimetrici A15" emessa con riferimento a:
- Istruttoria A15 prot. n. 712 del 01/09/14
- Istruttoria A15 prot. n. 734 del 12/09/14

Committente:

AUTOCAMIONALE DELLA CISA S.p.A.
Via Camboara 26/A - Frazione Ponte Taro - 43015 NOCETO (PR)

Impresa Esecutrice:

PIZZAROTTI FONDATA NEL 1910

AUTOSTRADA DELLA CISA A15
RACCORDO AUTOSTRADALE A15/A22
CORRIDOIO PLURIMODALE TIRRENO-BRENNERO
RACCORDO AUTOSTRADALE FRA L'AUTOSTRADA DELLA CISA-FONTEVIVO (PR)
E L'AUTOSTRADA DEL BRENNERO-NOGAROLE ROCCA (VR). I LOTTO.

C.U.P. G61B04000060008 | C.I.G. 307048161E

PROGETTO ESECUTIVO

AUTOCAMIONALE DELLA CISA S.p.A.
Il Direttore Tecnico: | Il Responsabile del Procedimento: | Il Presidente:

IMPRESA PIZZAROTTI S. C. p.a.
Il Responsabile di Progetto
Il Direttore Tecnico: Dott. Ing. Luca Bondanelli

Il Geologo: N/A

PROGETTAZIONE DI:
PIZZAROTTI FONDATA NEL 1910
A.T.I.: idroesse engineering MANDATARIA | ROCKSOIL MANDANTE | VIA ASSOCIATA

Il Progettista:
Ing. Fabio Nigrelli
Ordine degli Ingegneri della Provincia di Milano n. 20291

Coordinatore per la Sicurezza in fase di Progettazione:
Ing. Giovanni Maria Cepparotti
Ordine degli Ingegneri della Provincia di Vicenza n. 2127

Consulenza specialistica a cura di:

Progettista per l'Impresa Esecutrice:
Impresa PIZZAROTTI
Ing. Pietro Mastrorosito
Ordine degli Ingegneri della Provincia di Lecce n. 1111

Dott. Ing. PIETRO MASTROSITO
Ordine degli Ingegneri della Provincia di Lecce n. 1111

Titolo Elaborato:

Cantierizzazione
Cantierizzazione
Cantierizzazioni

Segnaletica provvisoria fasi realizzative interconnessione - Schemi planimetrici A15 - Tav. 3/4

Data Emissione Progetto: 18/03/2014

Scala: 1:2000

Identif. Elaborato:

N.RIF. DISPOSIVO		CODIC CMMTSA	LOTTO	FASE	ENT	AMBITO	CAT. OPERA	N.RIF. OPERA	PARTE OPERA	TIPO DOC.	N.RIF. PROGR. DOC.	REVISIONE
	I	RAAAA	1	E	I	CN	CN	02	L	PL	015	A

Rev.	Data	DESCRIZIONE REVISIONE	LISAVATO Redatto	F. NIGRELLI Coordinato	MANZIOU Approvato
A	12/10/2014	REMISSIONE PROGETTO ESECUTIVO			