

SEZIONE TIPO 2 TUBI PEAD D=160
MEDIA TENSIONE
SCALA 1:25

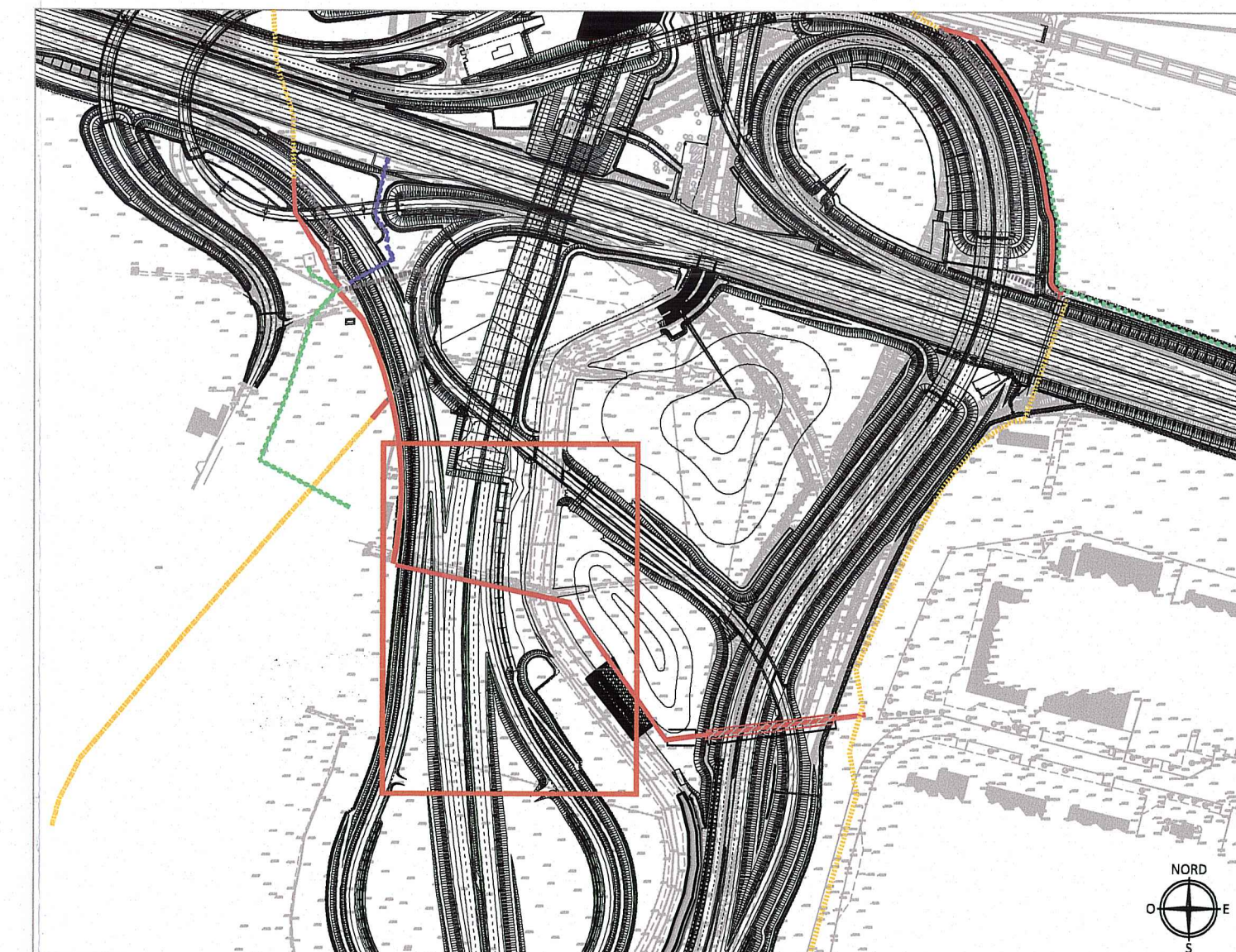
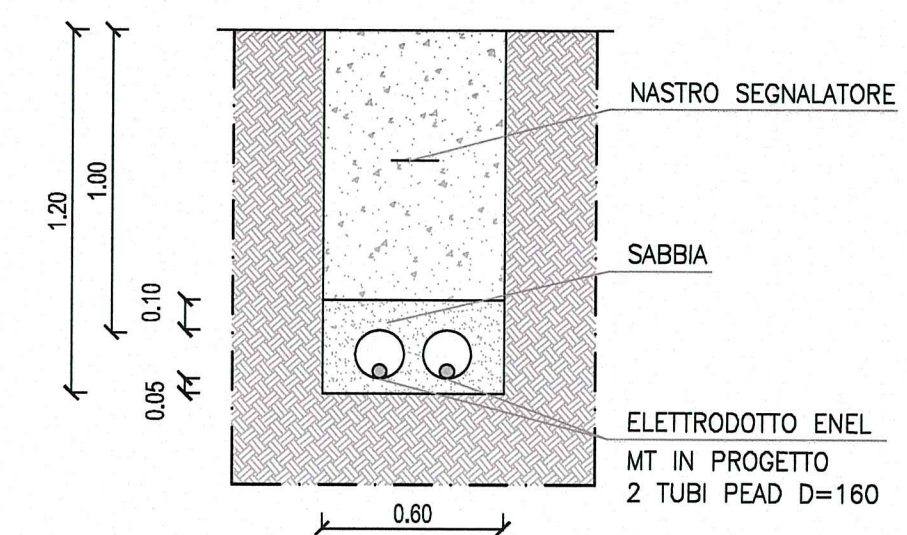

LEGENDA

- CAVO INTERRATO LINEA MT IN PROGETTO 1Ø160
- LINEA ELETTRICA MT ESISTENTE
- LINEA ELETTRICA DA DEMOLIRE
- ATTRAVERSAMENTO CON TELEGUIDATA
- RISOLUZIONE INTERFERENZA EMT-41-0-001-00
- BUCA PER GIUNTO 300x200x200
- CAMERETTA 160x160x180

<p>Comittente:</p> <p>AUTOCAMIONALE DELLA CISA S.p.A. Via Combara 26/A - Frazione Ponte Taro - 43015 NOCETO (PR)</p>																									
<p>Imprese Esecutrici:</p> <p>PIZZAROTTI FONDATA NEL 1910</p>																									
<p>AUTOSTRADA DELLA CISA A15 RACCORDO AUTOSTRADALE A15/A22 CORRIDOIO PLURIMODALE TIRRENO-BRENNERO RACCORDO AUTOSTRADALE FRA L'AUTOSTRADA DELLA CISA-FONTEVIVO (PR) E L'AUTOSTRADA DEL BRENNERO-NOGAROLE ROCCA (VR). I LOTTO.</p> <p>C.U.P. G61B04000060008 C.I.G. 307068161E</p> <p>PROGETTO ESECUTIVO</p>																									
<p>AUTOCAMIONALE DELLA CISA S.p.A. Il Direttore: <i>[Firma]</i> Il Responsabile del Procedimento: <i>[Firma]</i> Il Presidente: <i>[Firma]</i></p>																									
<p>IMPRESA PIZZAROTTI PIZZAROTTI & C. S.p.A. Il Direttore Tecnico: Il Responsabile di Progetto <i>M. Ing. Luca Bondanelli</i></p>	<p>Il Geologo: NA</p>																								
<p>PROGETTAZIONE DI: PIZZAROTTI FONDATA NEL 1910</p>	<p>Il Progettista: Ing. Fabio Nigrelli Ordine degli Ingegneri della Provincia di Pistoia n. 3581</p>																								
<p>A.T.I.: idrosse engineering ROCKSOIL S.p.A. VIA S.p.A. MANDATARIA MANDANTE MANDANTE</p>	<p>Coordinatore per la Sicurezza in fase di Progettazione: Ing. Giovanni Maria Cepparotti Ordine degli Ingegneri della Provincia di Viterbo n. 392</p>																								
<p>Consulenza specialistica a cura di: NA</p>	<p>Progettista Responsabile Integrazione Prestazioni Specialistiche: Ing. Pietro Mazzoli IMPRESA PIZZAROTTI INGEGNERIA E PROGETTAZIONE Ordine degli Ingegneri della Provincia di Parma n. 827</p>																								
<p>Titolo Elaborato: Cantierizzazione Cantierizzazione Opere Civili collegamento punto di fornitura cant. 2A da area CEPIM Tavola 2/2</p>	<p>Data Emissione Progetto: 18/03/2014 Scala: 1:500</p>																								
<p>Identif. Elaborato:</p> <table border="1" style="width: 100%; border-collapse: collapse;"> <tr> <td>N.RO IDENTIFICATIVO</td> <td>COICE COMESSA</td> <td>LOTTO</td> <td>FASE</td> <td>ENTE</td> <td>AUTORE</td> <td>CAV. OPERA</td> <td>N.RO OPERA</td> <td>PARTE OPERA</td> <td>TIPO DOC.</td> <td>N.RO PROJ. DOC.</td> <td>REVISIONE</td> </tr> <tr> <td> </td> <td>RAAA</td> <td>1</td> <td>E</td> <td>I</td> <td>CN</td> <td>CN</td> <td>02</td> <td>C</td> <td>PL</td> <td>060</td> <td>A</td> </tr> </table>		N.RO IDENTIFICATIVO	COICE COMESSA	LOTTO	FASE	ENTE	AUTORE	CAV. OPERA	N.RO OPERA	PARTE OPERA	TIPO DOC.	N.RO PROJ. DOC.	REVISIONE		RAAA	1	E	I	CN	CN	02	C	PL	060	A
N.RO IDENTIFICATIVO	COICE COMESSA	LOTTO	FASE	ENTE	AUTORE	CAV. OPERA	N.RO OPERA	PARTE OPERA	TIPO DOC.	N.RO PROJ. DOC.	REVISIONE														
	RAAA	1	E	I	CN	CN	02	C	PL	060	A														
<table border="1" style="width: 100%; border-collapse: collapse;"> <tr> <td>A</td> <td>07/04/2015</td> <td>EMISSIONE PROGETTO ESECUTIVO</td> <td>I.MARCHIELLA</td> <td>NIGRELLI</td> <td>MAZZOLI</td> </tr> <tr> <td>Rev.</td> <td>Data</td> <td>DESCRIZIONE REVISIONE</td> <td>Redatto</td> <td>Controlato</td> <td>Approvato</td> </tr> </table>		A	07/04/2015	EMISSIONE PROGETTO ESECUTIVO	I.MARCHIELLA	NIGRELLI	MAZZOLI	Rev.	Data	DESCRIZIONE REVISIONE	Redatto	Controlato	Approvato												
A	07/04/2015	EMISSIONE PROGETTO ESECUTIVO	I.MARCHIELLA	NIGRELLI	MAZZOLI																				
Rev.	Data	DESCRIZIONE REVISIONE	Redatto	Controlato	Approvato																				