SCHEMA PLANIMETRICO SEGNALETICA PROVVISORIA - FASE A2

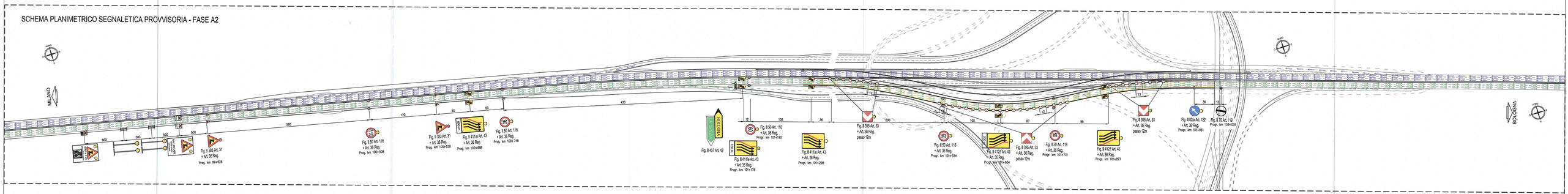

SCHEMA PLANIMETRICO SEGNALETICA PROVVISORIA - FASE A4

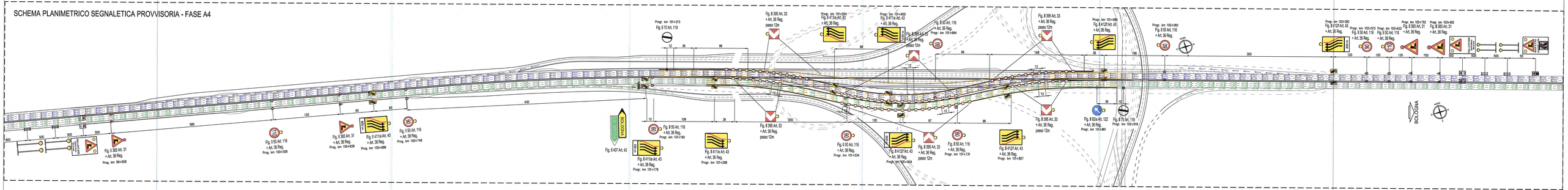

NOTA:
Tavola di "Segnaletica provvisoria fasi realizzative interconnessione" è stata modificata la numerazione progressiva delle tavole:
- Istruttoria AIS prot. n. 712 del 01/09/14
- Istruttoria AIS prot. n. 734 del 12/09/14

Committente:

AUTOCAMIONALE DELLA CISA S.P.A.
Via Camboara 26/A - Frazione Ponte Taro - 43015 NOCETO (PR)

Impresa Esecutrice:

PIZZAROTTI FONDATA NEL 1910

AUTOSTRADA DELLA CISA A15
RACCORDO AUTOSTRADALE A15/A22
CORRIDOIO PLURIMODALE TIRRENO-BRENNERO
RACCORDO AUTOSTRADALE FRA L'AUTOSTRADA DELLA CISA-FONTEVIVO (PR) E L'AUTOSTRADA DEL BRENNERO-NOGAROLE ROCCA (VR). I LOTTO.

C.U.P. G61B04000060008 | C.I.G. 307048161E

PROGETTO ESECUTIVO

AUTOCAMIONALE DELLA CISA S.p.A.
Il Direttore TIRRE: | Il Responsabile del Procedimento: | Il Presidente:

IMPRESA PIZZAROTTI & C. S.p.A.
Il Direttore Tecnico:
Il Responsabile di Progetto
Dott. Ing. Luca Bondanelli

Il Geologo: NA

PROGETTAZIONE DI:
PIZZAROTTI FONDATA NEL 1910
A.T.I.: idroesse engineering MANDATARIA; ROCK SOIL MANDANTE; VIA MANDANTE

Il Progettista:
Ing. Fabio Nigrelli
Ordine degli Ingegneri della Provincia di Parma n. 3581

Coordinatore per la Sicurezza in fase di Progettazione:
Ing. Giovanni Maria Cepparotti
Ordine degli Ingegneri della Provincia di Viterbo n. 392

Consulenza specialistica a cura di:
Impresa Pizzarotti & C. S.p.A.
Ing. Pietro Mazzoli

Progettista Responsabile Integrazione Prestazioni Specialistiche:
Dott. Ing. PIETRO MAZZOLI
IMPRESA PIZZAROTTI & C. S.p.A.
Direttore Tecnico
Ordine degli Ingegneri della Provincia di Parma n. 392

Titolo Elaborato:
Cantierizzazione
Cantierizzazione
Cantierizzazioni
Segnaletica provvisoria fasi realizzative interconnessione - Schemi planimetrico

Data Emissione Progetto: 18/03/2014
Scala: 1:2000

Identif. Elaborato:

N.RD. SEDIMENTO	CODIC. COMMESSA	LOTTO	FASE	DISC	AMBITO	CAT. OPERA	N.RO OPERA	PARTE OPERA	TIPO DOC.	N.RO PROGR. DOC.	REVISIONE
	RAAA	1	E	I		CN	CN	02	C	PL	04 B	C

Rev.	Data	DESCRIZIONE REVISIONE	Redatto	Controllato	Approvato
C	21/1/2014	Adeguamento segnaletica alle nuove fasi della deviazione provvisoria di A1	G.HEUR	F.NIGRELLI	MAZZOLI
B	10/10/2014	Istruttoria A15 prot. n. 712 del 01/09/14 - Istruttoria A15 prot. n. 734 del 12/09/14	A.MORREGGIANI	F.NIGRELLI	MAZZOLI
A	06/06/2014	REMISSIONE PROGETTO ESECUTIVO	G. NARDONI	F. NIGRELLI	MAZZOLI