



PLANIMETRIA GENERALE DI TRACCIAMENTO

FUNZIONE: AREA LOGISTICA, OPERATIVA E DI STOCCAGGIO

LEGENDA

-  VIABILITÀ ESISTENTE ORDINARIA O AUTOSTRADALE E/O PISTA LOCALE DI CANTIERE INTERESSATA DALLA MOVIMENTAZIONE DEI MEZZI OPERATIVI
-  VIABILITÀ INTERNA DELL'AREA DI CANTIERIZZAZIONE

 DESCRIZIONE DELLA MODIFICA:
Inserimento uffici per Autocisa

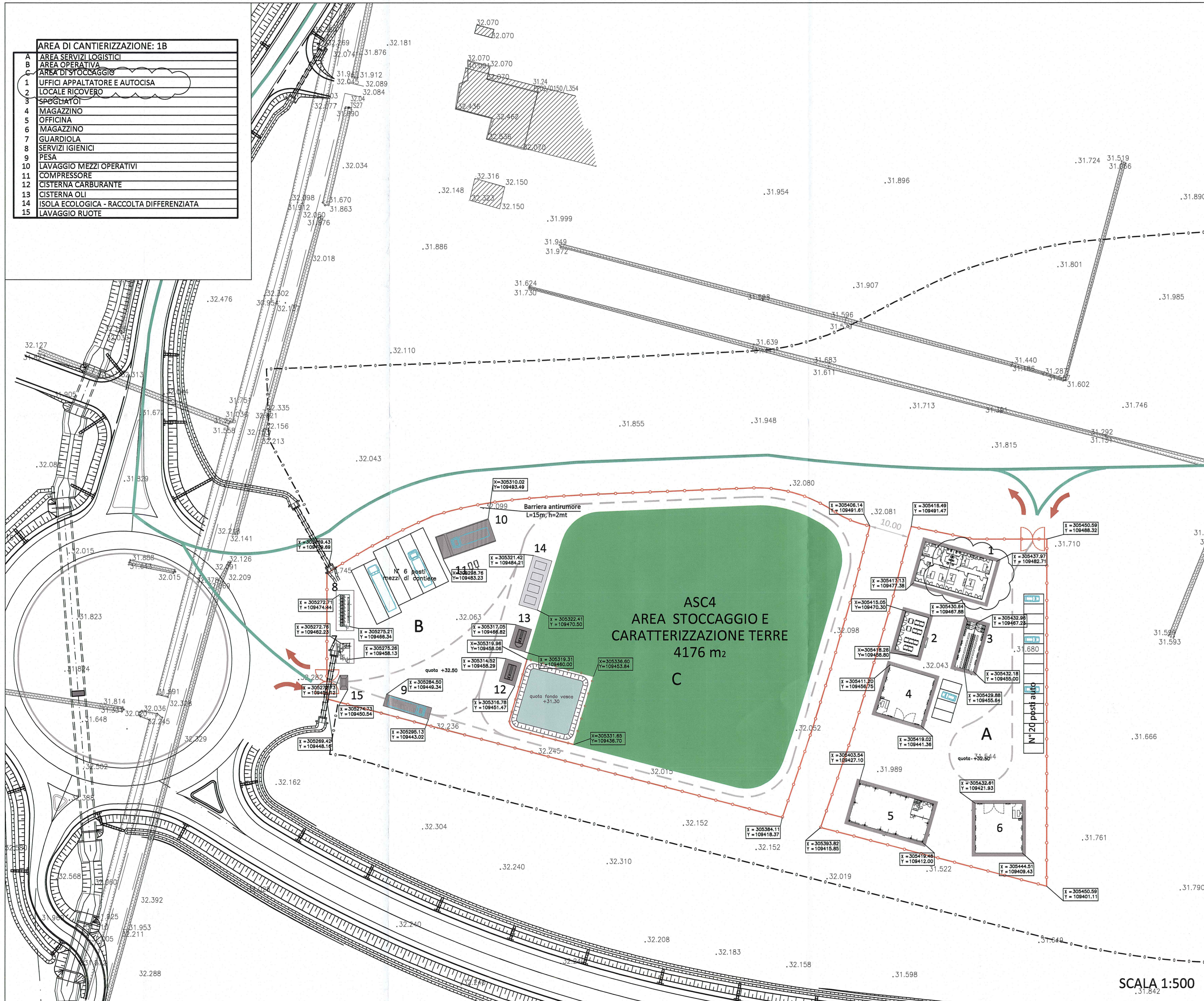

KEY-PLAN

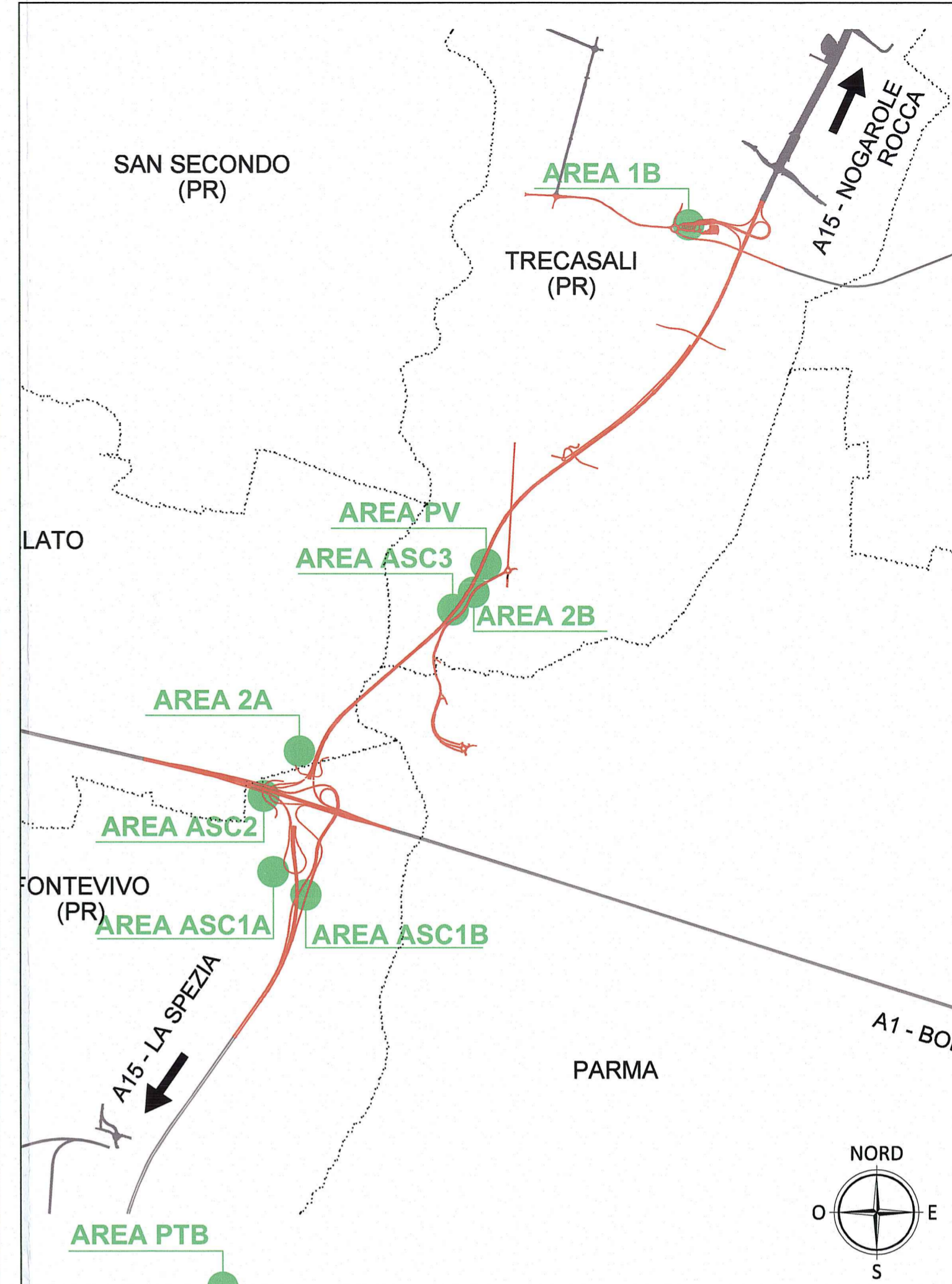

<p>Committente:</p>  <p>AUTOCAMIONALE DELLA CISA S.p.A. Via Combaro 26/A - Frazione Ponte Taro - 43015 NOCETO (PR)</p>																											
<p>Impresa Esecutrice:</p>  <p>PIZZAROTTI FONDATA NEL 1910</p>																											
<p>AUTOSTRADA DELLA CISA A15 RACCORDO AUTOSTRADALE A15/A22 CORRIDOIO PLURIMODALE TIRRENO-BRENNERO RACCORDO AUTOSTRADALE FRA L'AUTOSTRADA DELLA CISA-FONTEVIVO (PR) E L'AUTOSTRADA DEL BRENNERO-NOGAROLE ROCCA (VR), I LOTTO.</p> <p>C.U.P. G61B04000060008 C.I.G. 307068161E</p>																											
<p>PROGETTO ESECUTIVO</p>																											
<p>AUTOCAMIONALE DELLA CISA S.p.A.</p> <p>Il Direttore TIRE: _____ Il Responsabile del Procedimento: _____ Il Presidente: _____</p>																											
<p>IMPRESA PIZZAROTTI & C. S.p.A.</p> <p>Il Direttore Tecnico: IMPRESA PIZZAROTTI & C. S.p.A. <i>Il Responsabile di Progetto</i> Dott. Ing. Luca Bondanelli</p>	<p>Il Geologo: _____</p>																										
<p>PROGETTAZIONE DI:</p>  <p>PIZZAROTTI FONDATA NEL 1910</p>	<p>Il Progettista:</p> <p>Ing. Fabio Nigrelli Ordine degli Ingegneri della Provincia di Palermo n. 3581</p>																										
<p>A.T.I.:</p>    <p>idresseo engineering ROCKSOIL VIA</p> <p>MANDATARIA MANDATARIA MANDATARIA</p>	<p>Coordinatore per la Sicurezza in fase di Progettazione:</p> <p>Ing. Giovanni Maria Cepparotti Ordine degli Ingegneri della Provincia di Viterbo n. 392</p>																										
<p>Consulenza specialistica a cura di:</p> <p>Ing. Pietro Mazzoli Ordine degli Ingegneri della Provincia di Parma n. 8221</p>	<p>Progettista Responsabile in fase di Progettazione:</p> <p>Ing. Pietro Mazzoli Ordine degli Ingegneri della Provincia di Parma n. 8221</p>																										
<p>Titolo Elaborato: Cantierizzazione Cantierizzazione Ambito operativo 1 - Area di cantierizzazione 1B Planimetria di tracciamento generale, delle viabilità e dei parcheggi</p>		<p>Data Emissione Progetto: 18/03/2014</p> <p>Scala: 1:500</p>																									
<p>Identif. Elaborato:</p> <table border="1" style="width: 100%; text-align: center;"> <tr> <td>NUM IDENTIFICATIVO</td> <td>CODICE COMESSA</td> <td>LOTTO</td> <td>FASE</td> <td>ENTE</td> <td>AMBITO</td> <td>CAT. OPERA</td> <td>N.RO OPERA</td> <td>PART. OPERA</td> <td>TIPO DOC.</td> <td>N.RO PROG.</td> <td>DOC.</td> <td>REVISIONE</td> </tr> <tr> <td></td> <td>RAAA</td> <td>1</td> <td>E</td> <td>I</td> <td>CN</td> <td>CN</td> <td>02</td> <td>C</td> <td>PT</td> <td>001</td> <td>B</td> <td></td> </tr> </table>		NUM IDENTIFICATIVO	CODICE COMESSA	LOTTO	FASE	ENTE	AMBITO	CAT. OPERA	N.RO OPERA	PART. OPERA	TIPO DOC.	N.RO PROG.	DOC.	REVISIONE		RAAA	1	E	I	CN	CN	02	C	PT	001	B	
NUM IDENTIFICATIVO	CODICE COMESSA	LOTTO	FASE	ENTE	AMBITO	CAT. OPERA	N.RO OPERA	PART. OPERA	TIPO DOC.	N.RO PROG.	DOC.	REVISIONE															
	RAAA	1	E	I	CN	CN	02	C	PT	001	B																
<table border="1" style="width: 100%; text-align: center;"> <tr> <td>Rev.</td> <td>Data</td> <td>DESCRIZIONE REVISIONE</td> <td>Redatto</td> <td>Controllato</td> <td>Approvato</td> </tr> <tr> <td>B</td> <td>10/10/2014</td> <td>Istruttoria A15 prot. n. 731 del 08/09/2014</td> <td>MORDACCI</td> <td>F. NIGRELLI</td> <td>MAZZOLI</td> </tr> <tr> <td>A</td> <td>18/08/2014</td> <td>RIEMMISSIONE PROGETTO ESECUTIVO</td> <td>E. BRAGLIA</td> <td>F. NIGRELLI</td> <td>MAZZOLI</td> </tr> </table>		Rev.	Data	DESCRIZIONE REVISIONE	Redatto	Controllato	Approvato	B	10/10/2014	Istruttoria A15 prot. n. 731 del 08/09/2014	MORDACCI	F. NIGRELLI	MAZZOLI	A	18/08/2014	RIEMMISSIONE PROGETTO ESECUTIVO	E. BRAGLIA	F. NIGRELLI	MAZZOLI								
Rev.	Data	DESCRIZIONE REVISIONE	Redatto	Controllato	Approvato																						
B	10/10/2014	Istruttoria A15 prot. n. 731 del 08/09/2014	MORDACCI	F. NIGRELLI	MAZZOLI																						
A	18/08/2014	RIEMMISSIONE PROGETTO ESECUTIVO	E. BRAGLIA	F. NIGRELLI	MAZZOLI																						

SCALA 1:500