RAMPA BO - SP PLANIMETRIA SPOSTAMENTO TRAFFICO FASE07

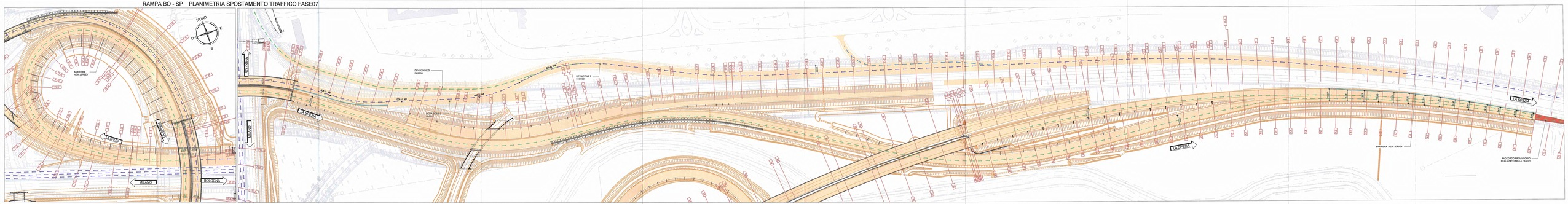

RAMPA BO - SP PLANIMETRIA LAVORAZIONI FASE06

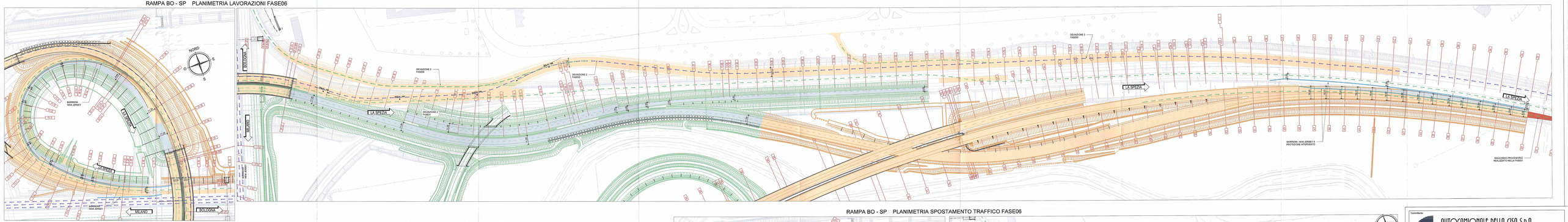

RAMPA BO - SP PLANIMETRIA LAVORAZIONI FASE01

RAMPA BO - SP PLANIMETRIA LAVORAZIONI FASE04

RAMPA BO - SP DEMOLIZIONE CAVALCAVIA ESISTENTE FASE07

RAMPA BO - SP PLANIMETRIA LAVORAZIONI FASE05

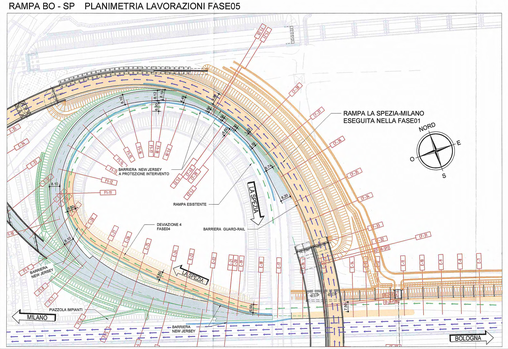

RAMPA BO - SP PLANIMETRIA SPOSTAMENTO TRAFFICO FASE06

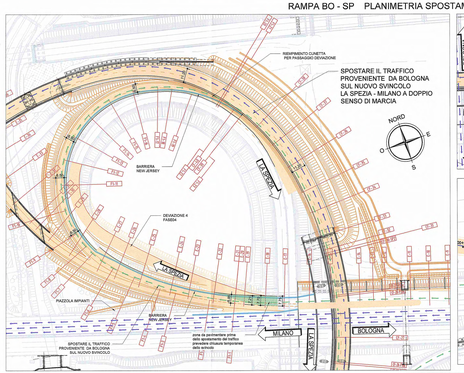

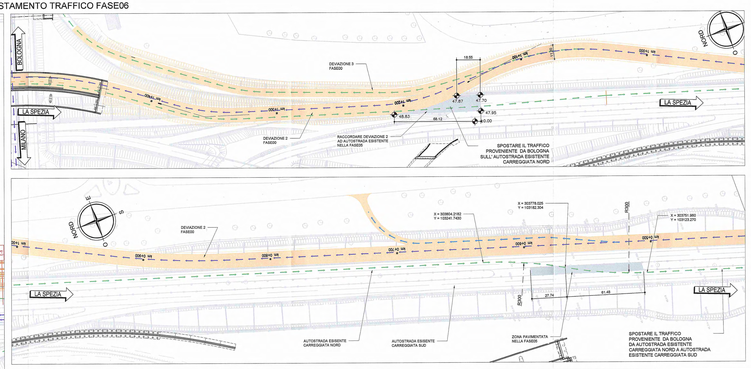

Concessionario:

AUTOCAMIONALE DELLA CISA S.p.A.
Via Camboara 26/A - Frazione Ponte Taro - 43015 NOCETO (PR)

Imprese Esecutrici:

PIZZAROTTI
COSTRUZIONI GENERALI

AUTOSTRADA DELLA CISA A15
RACCORDO AUTOSTRADALE A15/A22
CORRIDOIO PLURIMODALE TIRRENO-BRENNERO
RACCORDO AUTOSTRADALE FRA L' AUTOSTRADA DELLA CISA-PONTEVIVO (PR) E L' AUTOSTRADA DEL BRENNERO-NOGAROLE ROCCA (VR). I LOTTO.

C.U.P. G61B94000000008 | C.I.G. 3075548187E

PROGETTO ESECUTIVO

AUTOCAMIONALE DELLA CISA S.p.A.
Il Direttore Tecnico

Il Responsabile del Procedimento

Il Concessionario

IMPRESA PIZZAROTTI & C. S.p.A.
Il Direttore Tecnico
IMPRESA PIZZAROTTI & C. S.p.A.
Il Responsabile di Progetto
Dott. Ing. Carlo Bendetti

Il Geologo

PROGETTISTA: PIZZAROTTI COSTRUZIONI GENERALI

A.T.I.: Idroesse Ingegneria; ROCKSOIL Geotecnica; VIA Ingegneria

Il Progettista
Ing. Fabio Rubini
Ordine degli Ingegneri della Provincia di Palermo n. 3585

Coordinatore per la Sicurezza in fase di Progettazione
Ing. Giovanni Maria Carpanzano
Ordine degli Ingegneri della Provincia di Viterbo n. 262

Consulenza specialistica e cure di:
Ing. Giovanni Battista Rocchi
Ordine degli Ingegneri della Provincia di Roma n. 12292
Ing. Pietro Valentini
Ordine degli Ingegneri della Provincia di Rieti n. 427

Titolo Elaborato:

CN - Cantierizzazione
CN - Cantierizzazione
RAMPA DIREZIONE BO - SP
FASI DI LAVORO E SPOSTAMENTO TRAFFICO - PLANIMETRIA

Data Emissione Progetto: 18/03/2014

Scala: 1:1000

Nomif. Elaborato:

LIV. MASSIMO		DISC. CHIAVE		ANNO		AREA		LIV. STRU.		NUM. STRU.		TIP. ELAB.		NUM. PROG. RIF.		REVISIONE
	I	RAAA	0	8	0	CN	CN	S2	V	P4	0053	A

Rev.	DESCRIZIONE	REDAZIONE PROGETTO ESECUTIVO	DISEGNATO	VERIFICATO	APPROVATO
A	DESCRIZIONE	REDAZIONE PROGETTO ESECUTIVO	DISEGNATO	VERIFICATO	APPROVATO
Rev.	Data	Descrizione revisione	Redatto	Controllato	Approvato

L'USO DI QUESTO DISEGNO DA PARTE DEI TERZI È VIETATO AI SENSI DELL'ART. 1021 DEL C.C. LEGGE 633 DEL 22 APRILE 1941 E LEGGE 547 DEL 23 DICEMBRE 1993 SULLA TUTELA DEI DIRITTI D'AUTORE.