RAMPA MI - SP PLANIMETRIA SPOSTAMENTO TRAFFICO FASE02

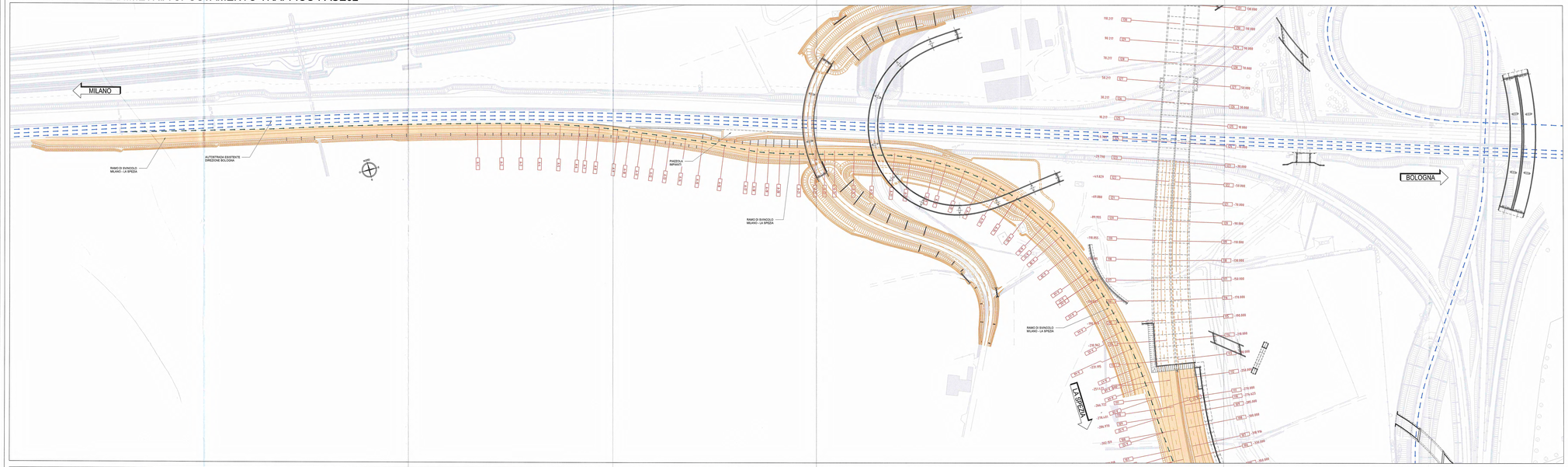

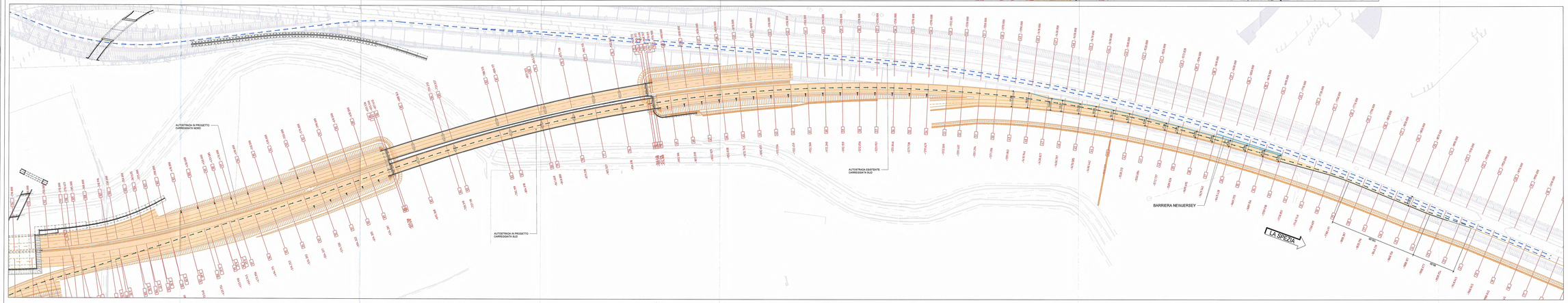

Committente:

AUTOCAMIONALE DELLA CISA S.p.A.
Via Camboara 26/A - Frazione Ponte Taro - 43015 NOCETO (PR)

Impresa Esecutrice:

PIZZAROTTI
IMPRESA DEL 1910

AUTOSTRADA DELLA CISA A15
RACCORDO AUTOSTRADALE A15/A22
CORRIDOIO PLURIMODALE TIRRENO-BRENNERO
RACCORDO AUTOSTRADALE FRA L' AUTOSTRADA DELLA CISA PONTREMOLI (PR) E L' AUTOSTRADA DEL BRENNERO-NOGAROLE ROCCA (VR). I LOTTO.

C.U.P. G61B04000060008 | C.I.G. 3070581315

PROGETTO ESECUTIVO

AUTOCAMIONALE DELLA CISA S.p.A.
Il Direttore TIBRE: Il Responsabile del Procedimento: Il Presidente:

IMPRESA PIZZAROTTI & C. S.p.A.
Il Direttore Tecnico: Il Responsabile di Progetto Dott. Ing. Luca Bondanelli
Il Geologo:

PROGETTAZIONE DI:
A.T.I.: PIZZAROTTI, idroesse ingegneria, ROCKSOIL, VIA ingegneria
Il Progettista: Ing. Fabio Vaccarino, Ordine degli Ingegneri della Provincia di Palermo n. 5061
Coordinatore per la Sicurezza in fase di Progettazione: Ing. Giovanni Maria Cappannetti, Ordine degli Ingegneri della Provincia di Palermo n. 4911
Consulenza specialistica a cura di: Impresa Pizzarotti & C. S.p.A.
Responsabile Integrazione Specialistiche: Impresa Pizzarotti & C. S.p.A. Ing. Patrizio Vinciguerra, Ordine degli Ingegneri della Provincia di Parma n. 821

Titolo Elaborato:
CN - Cantierizzazione
CN - Cantierizzazione
RAMPA DIREZIONE MI - SP
FASI DI LAVORO E SPOSTAMENTO TRAFFICO - PLANIMETRIA TAV. 2 di 2

Data Emissione Progetto: 18/03/2014
Scala: 1:1000

Identif. Elaborato:

NR. GENERALE	CODIC CENERAL	LOTT.	TIPO	ARG.	NUMERO	LIV. STRUT.	CODIC STRUT.	PARTE STRUT.	STR. TIPO	NR. PROG. REV.	REVISIONE
	RAAA	0	B	I	0001	CN	CN	S2	V	A	0002 A

A	18/03/2014	REMISSIONE PROGETTO ESECUTIVO					
Rev.	Data	DESCRIZIONE REVISIONE	Redatto	Controllato	Approvato		

IL PRESENTE DISEGNO NON POTRA' ESSERE MODIFICATO, COPIATO O CEDUTO A TERZI SENZA IL NOSTRO ASSENSO (R.D. 50/1941 E ART. 2576 C.C.)