PROFILO AX_NORD_SX
SEZIONE 29
PROGRESSIVA 560.00

USURA U1 0.26 m²

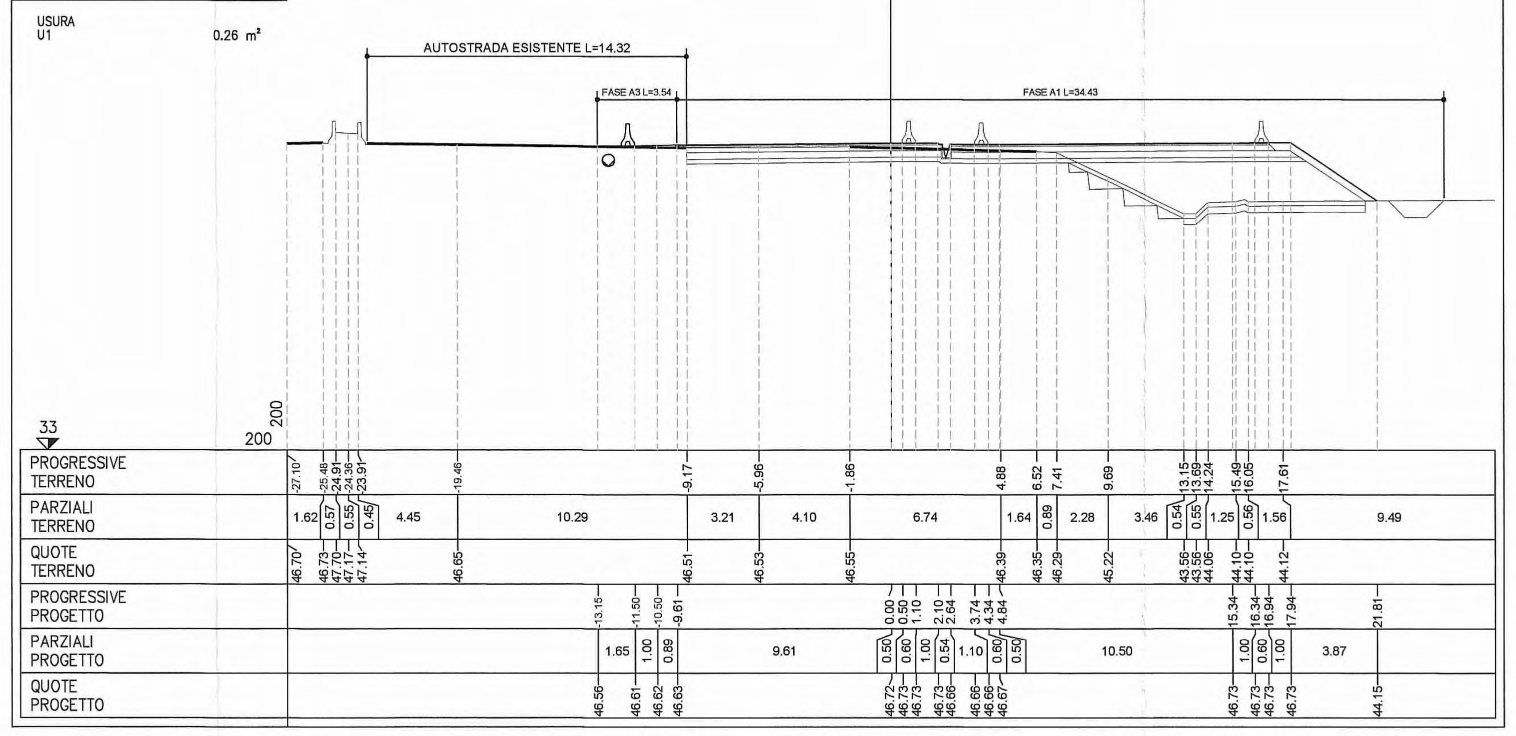


PROFILO AX_NORD_SX
SEZIONE 30
PROGRESSIVA 580.00

BINDER A1 0.42 m²
BASE B1 1.28 m²
USURA U1 0.34 m²

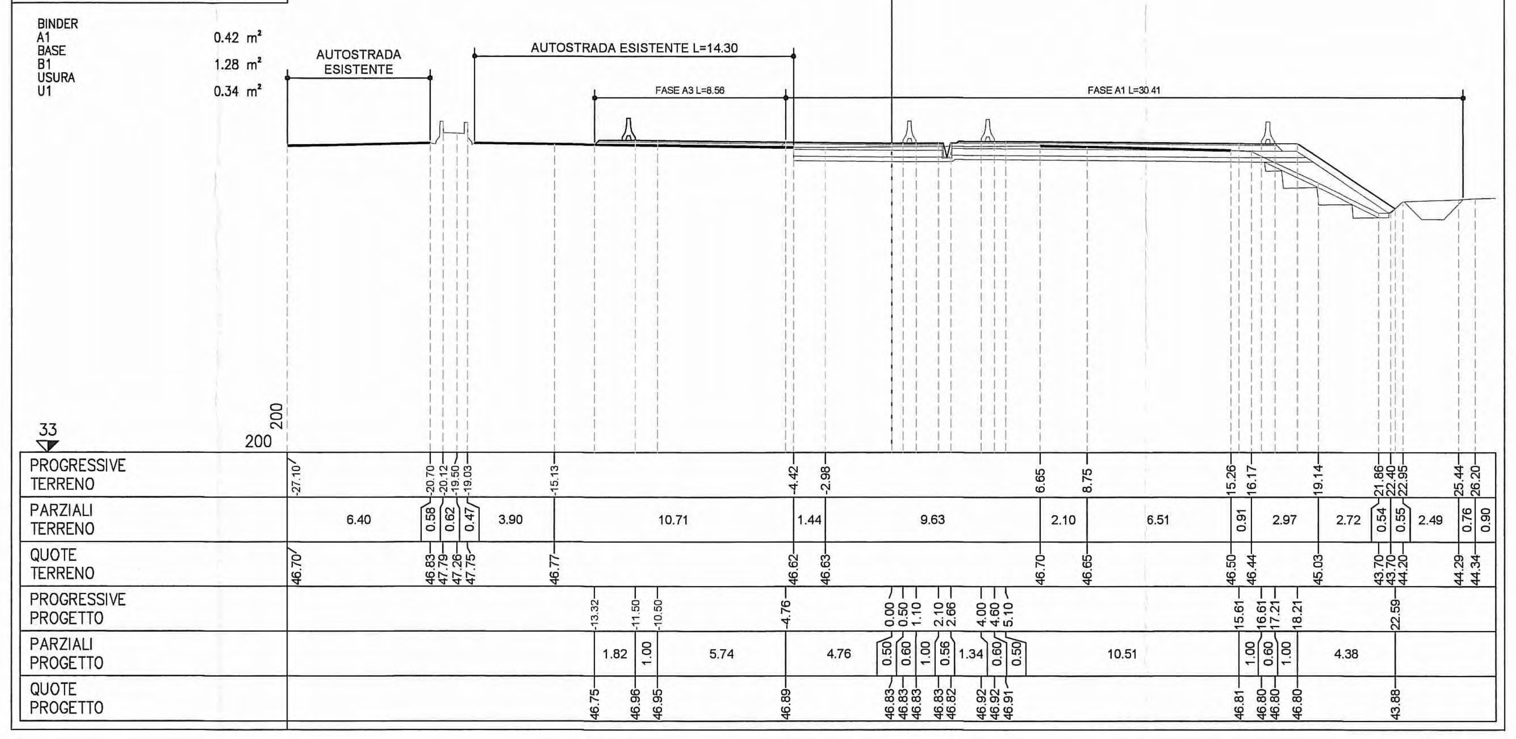


PROFILO AX_NORD_SX
SEZIONE 31
PROGRESSIVA 600.00

BINDER A1 0.67 m²
BASE B1 2.82 m²
USURA U1 0.53 m²

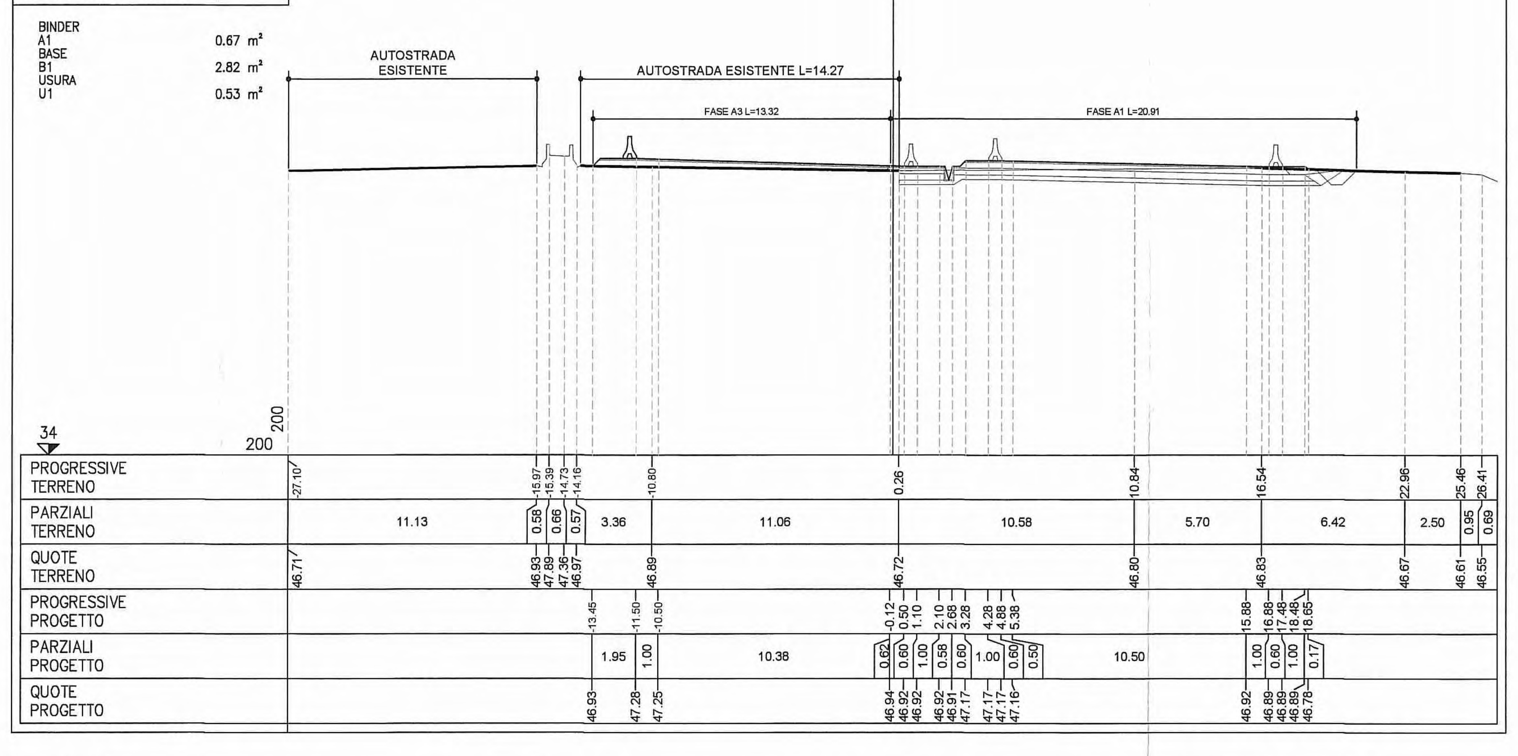


PROFILO AX_NORD_SX
SEZIONE 32
PROGRESSIVA 620.00

BINDER A1 0.60 m²
BASE B1 1.86 m²
USURA U1 0.46 m²

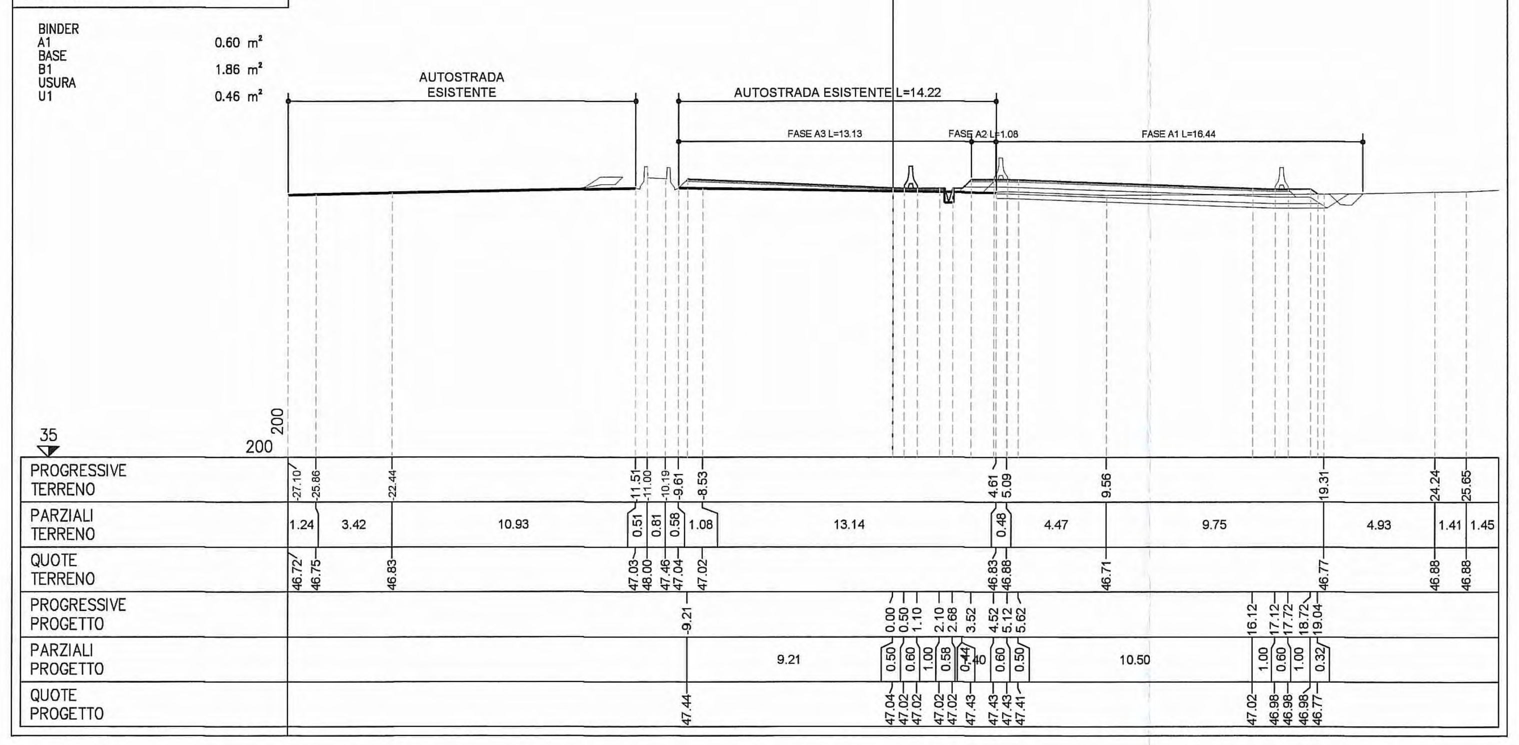


PROFILO AX_NORD_SX
SEZIONE 33
PROGRESSIVA 640.00

BINDER A1 0.41 m²
BASE B1 0.40 m²
USURA U1 0.39 m²

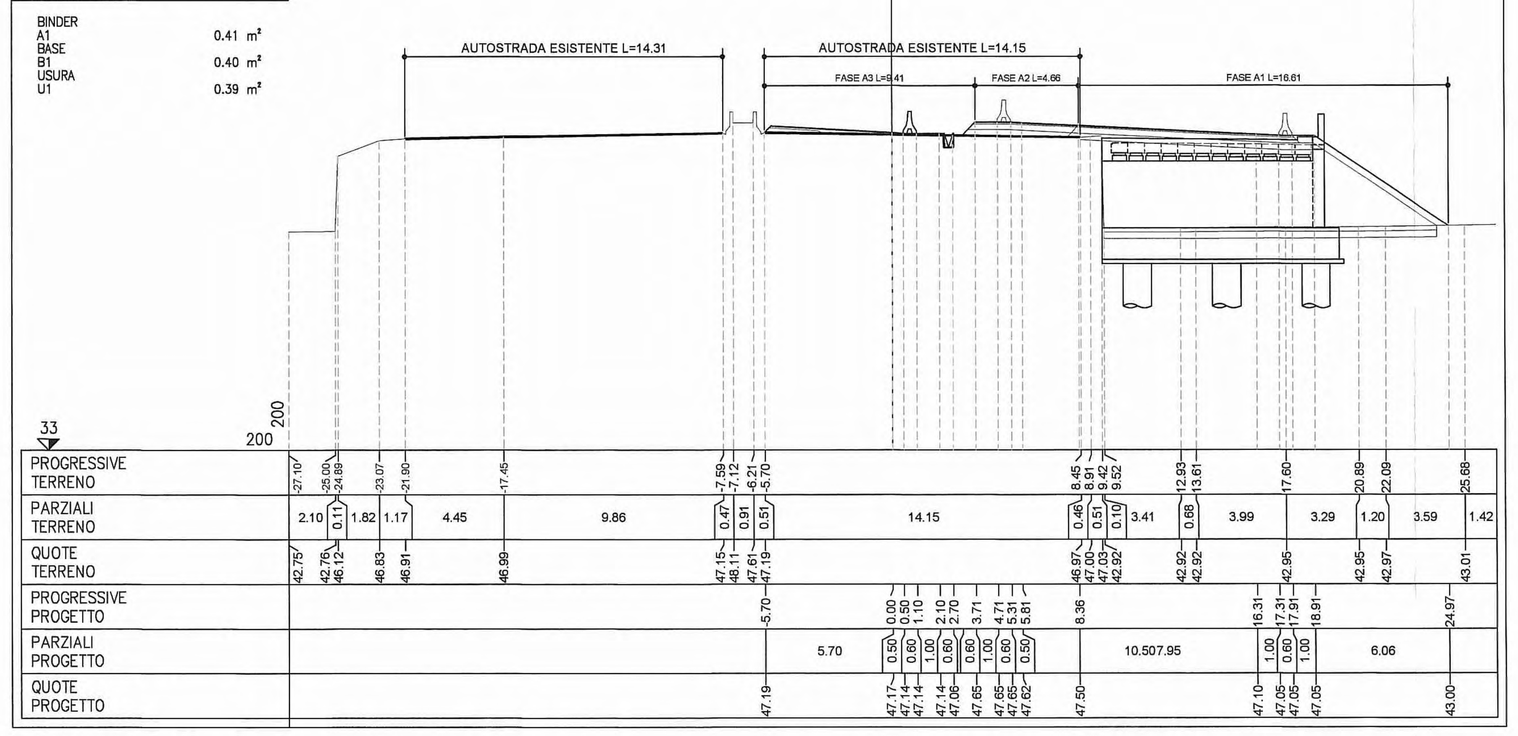


PROFILO AX_NORD_SX
SEZIONE 34
PROGRESSIVA 660.00

BINDER A1 0.19 m²
USURA U1 0.25 m²

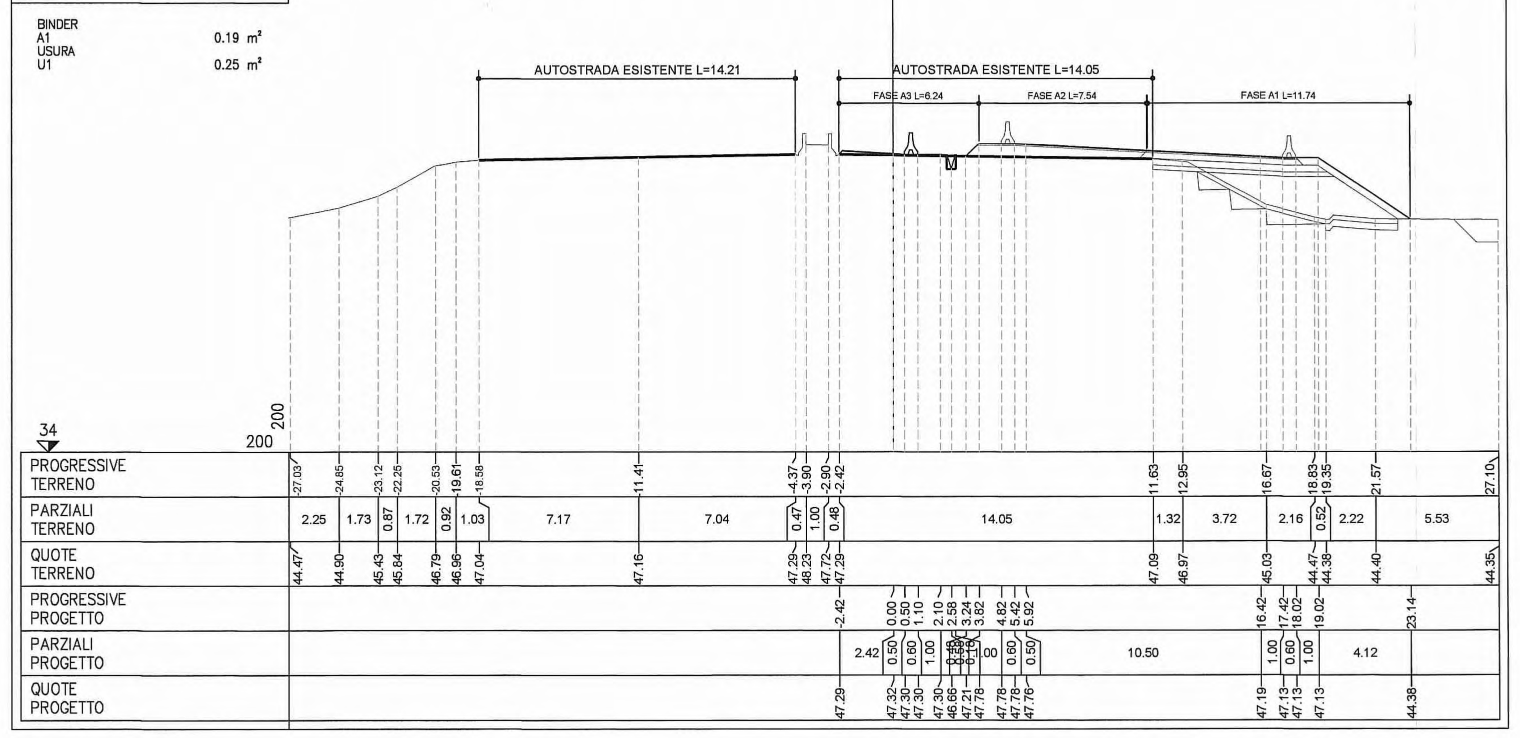


PROFILO AX_NORD_SX
SEZIONE 35
PROGRESSIVA 680.00

USURA U1 0.10 m²

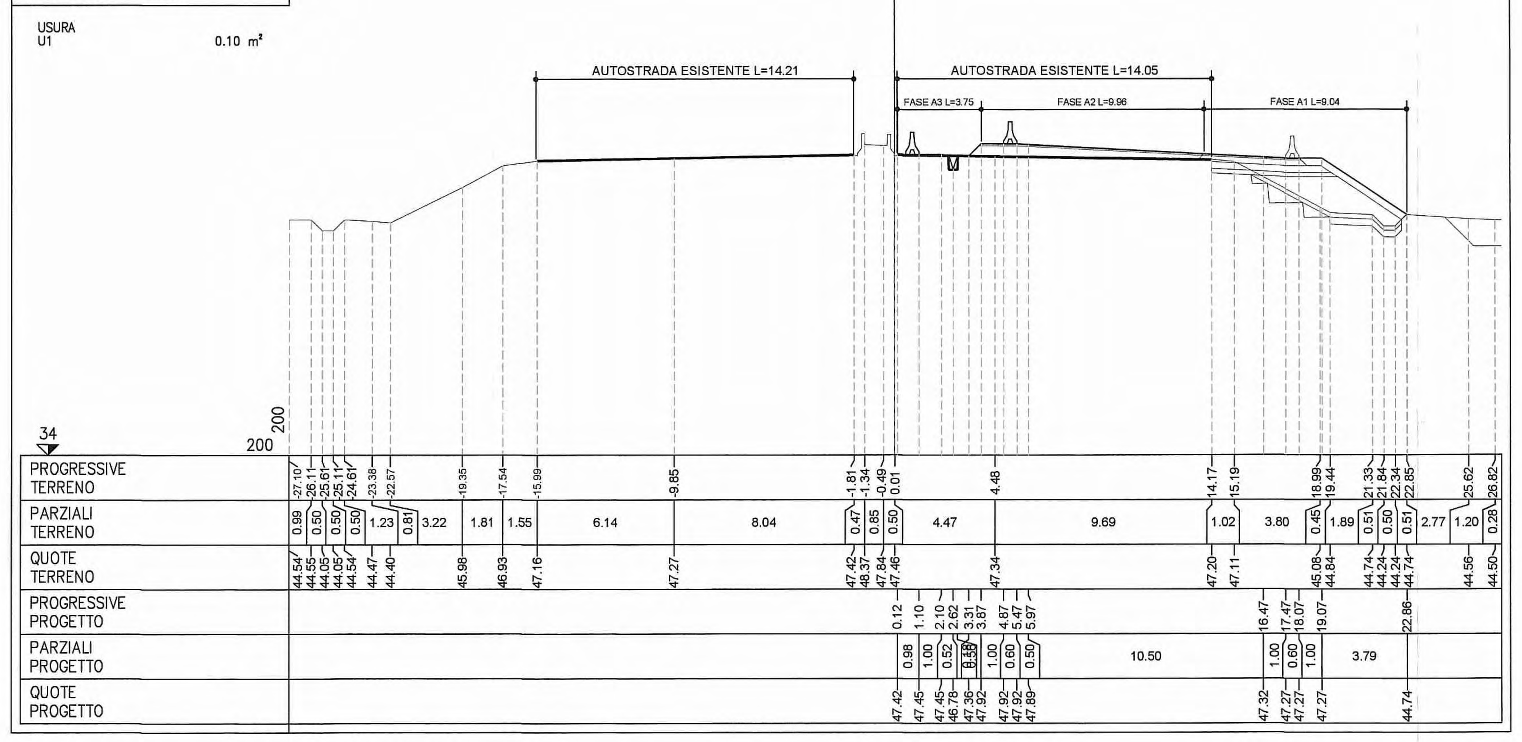


PROFILO AX_NORD_SX
SEZIONE 36
PROGRESSIVA 700.00

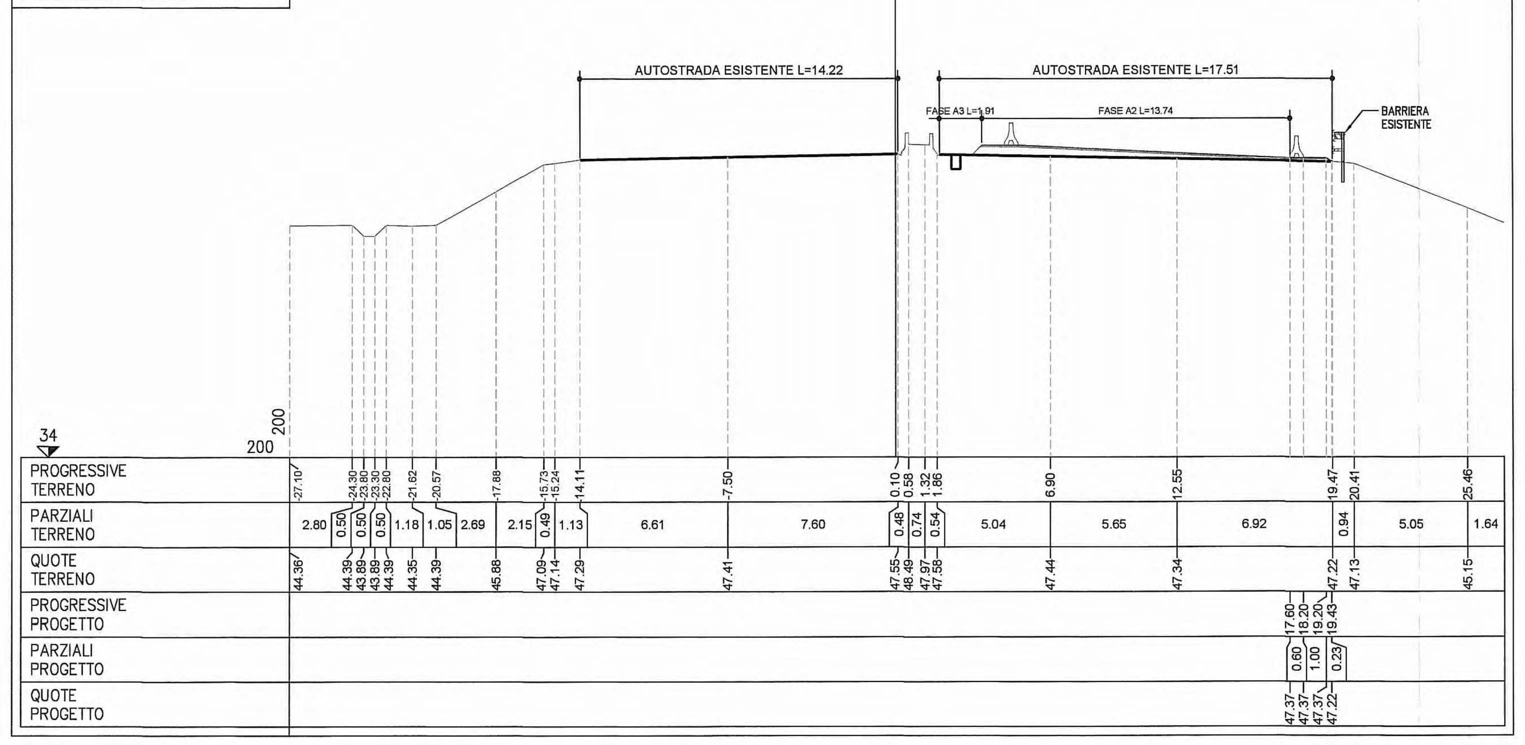


Committente:

**AUTOCAMIONALE DELLA CISA S.p.A.**

Via Camboara 26/A - Frazione Ponte Taro - 43015 NOCETO (PR)

Impresa Esecutrice:

PIZZAROTTI FONDATA NEL 1910

AUTOSTRADA DELLA CISA A15
RACCORDO AUTOSTRADALE A15/A22
CORRIDOIO PLURIMODALE TIRRENO-BRENNERO
RACCORDO AUTOSTRADALE FRA L' AUTOSTRADA DELLA CISA-FONTEVIVO (PR) E L' AUTOSTRADA DEL BRENNERO-NOGAROLE ROCCA (VR). I LOTTO.

C.U.P. G61B04000060008 | C.I.G. 307068161E

## PROGETTO ESECUTIVO

AUTOCAMIONALE DELLA CISA S.p.A.
Il Direttore TIBRE: | Il Responsabile del Procedimento: | Il Presidente:

IMPRESA PIZZAROTTI & C. S.p.A.
Il Direttore Tecnico: IMPRESA PIZZAROTTI & C. S.p.A. Il Responsabile di Progetto Dott. Ing. Luca Bondanelli

Il Geologo: NA

PROGETTAZIONE DI: PIZZAROTTI FONDATA NEL 1910

A.T.I.: idroesse engineering MANDATARIA — ROCKSOIL S.p.A. MANDANTE — VIA ingegneria S.r.l. MANDANTE

Il Progettista: Ing. Fabio Nigrelli, Ordine degli Ingegneri della Provincia di Palermo n. 3581

Coordinatore per la Sicurezza in fase di Progettazione: Ing. Giovanni Maria Cepparotti, Ordine degli Ingegneri della Provincia di Viterbo n. 392

Consulenza specialistica a cura di:

Progettista Responsabile Integrazione Prestazioni Specialistiche: Impresa Pizzarotti & C. S.p.A. Ing. Pietro Mazzoli, Ordine degli Ingegneri della Provincia di Parma n. 821

Titolo Elaborato:
Cantierizzazione
Cantierizzazione
Cantierizzazioni
Sezioni trasversali deviazione provvisoria autostrada A1 - Fase 3 Tav.2/2

Data Emissione Progetto: 18/03/2014
Scala: 1:200

Identif. Elaborato:

| N.RO IDENTIFICATIVO | CODICE COMMESSA | LOTTO | FASE | ENTE | AMBITO | CAT. OPERA | N.RO OPERA | PARTE OPERA | TIPO DOC. | N.RO PROGR. DOC. | REVISIONE |
|---|---|---|---|---|---|---|---|---|---|---|---|
| | RAAA | 1 | E | I | CN | CN | 02 | V | SZ | 026 | A |

| Rev. | Data | DESCRIZIONE REVISIONE | Redatto | Controllato | Approvato |
|---|---|---|---|---|---|
| A | 21/11/2014 | RIEMISSIONE PROGETTO ESECUTIVO | GHELFI | F. NIGRELLI | MAZZOLI |