PROFILO AX_NORD_SX
SEZIONE 1
PROGRESSIVA 0.00

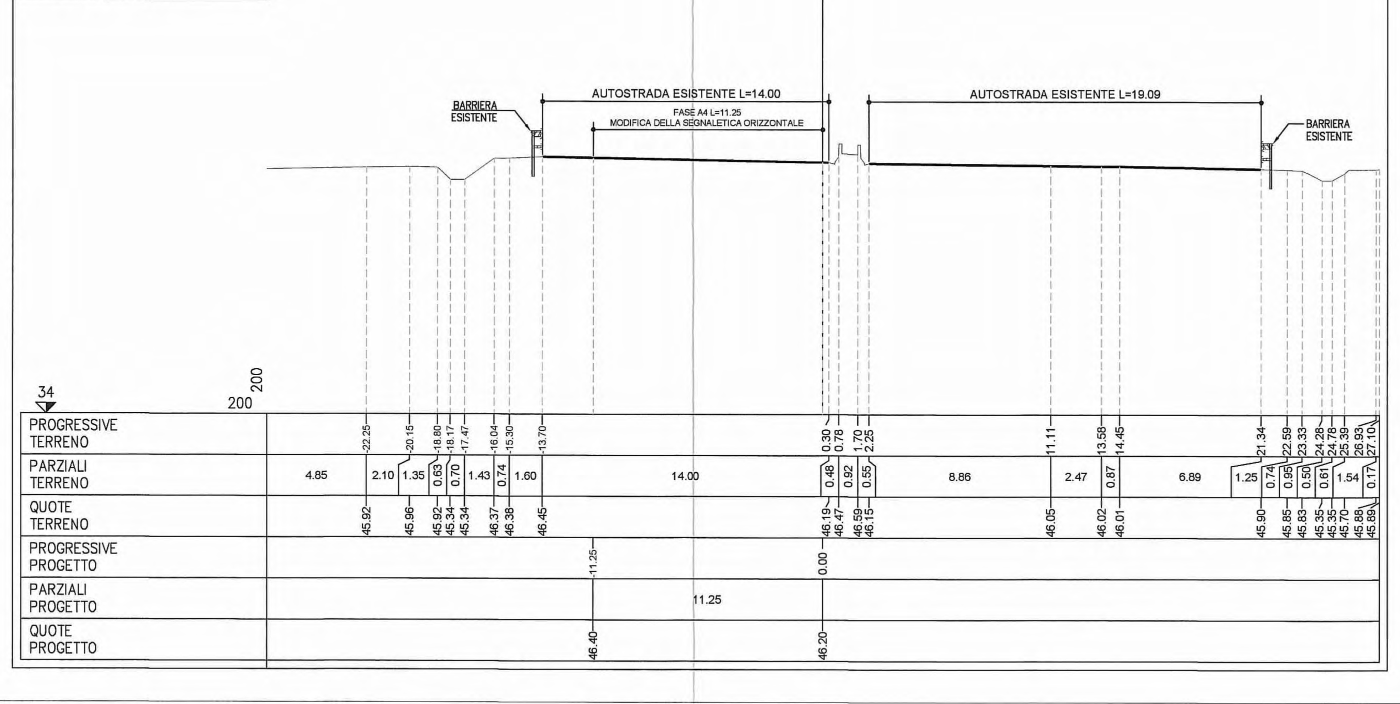

PROFILO AX_NORD_SX
SEZIONE 2
PROGRESSIVA 20.00

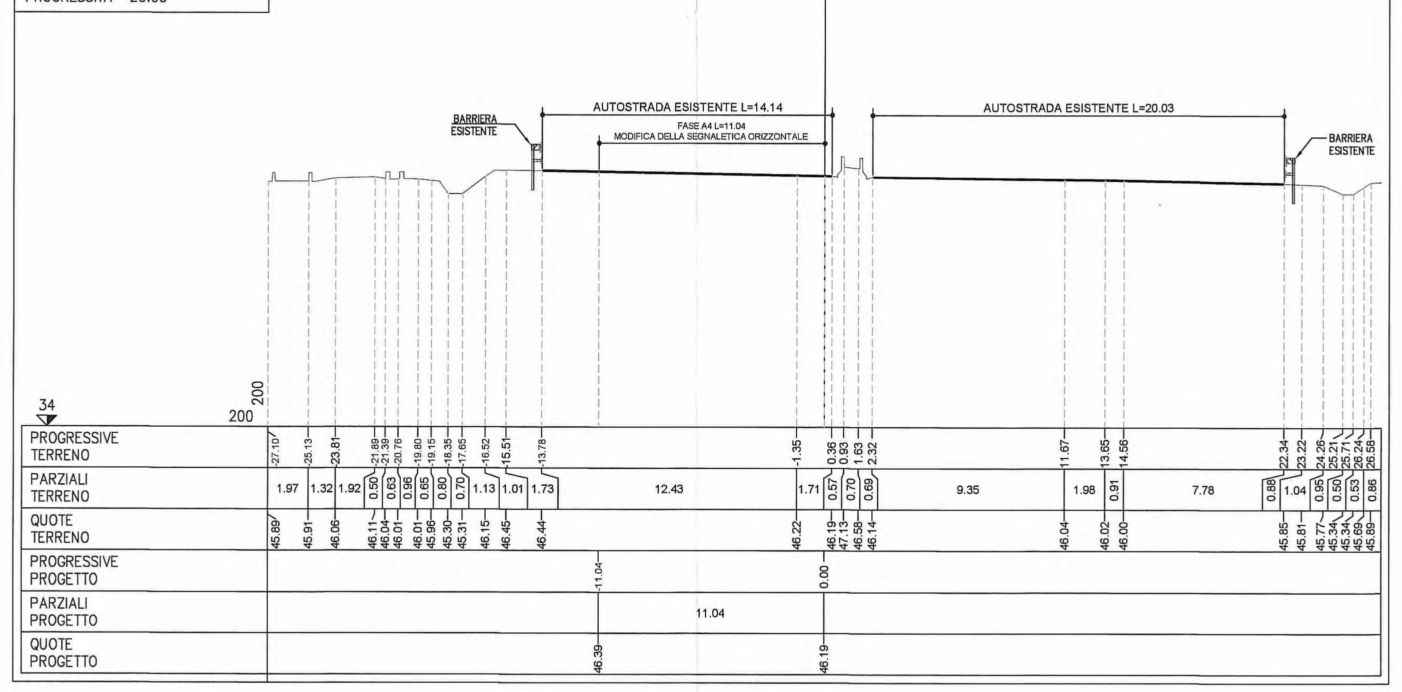

PROFILO AX_NORD_SX
SEZIONE 3
PROGRESSIVA 40.00

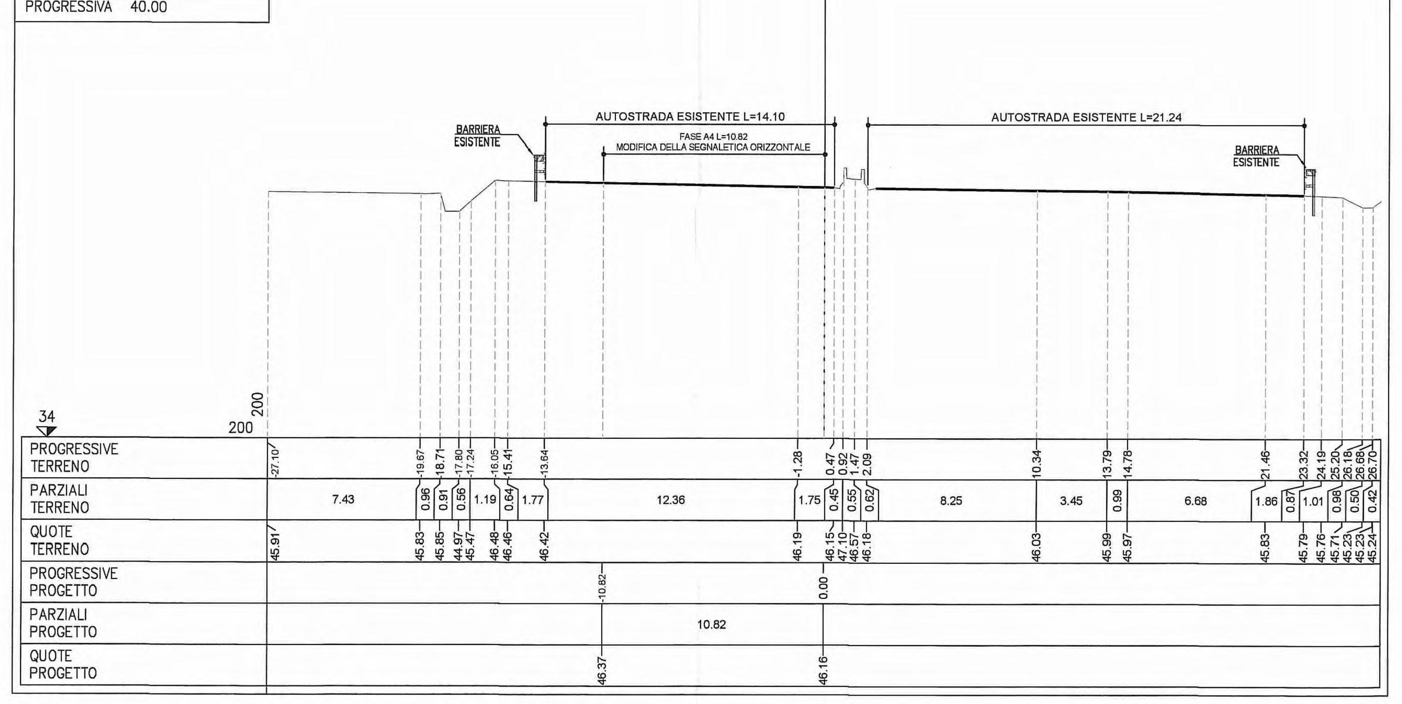

PROFILO AX_NORD_SX
SEZIONE 4
PROGRESSIVA 60.00

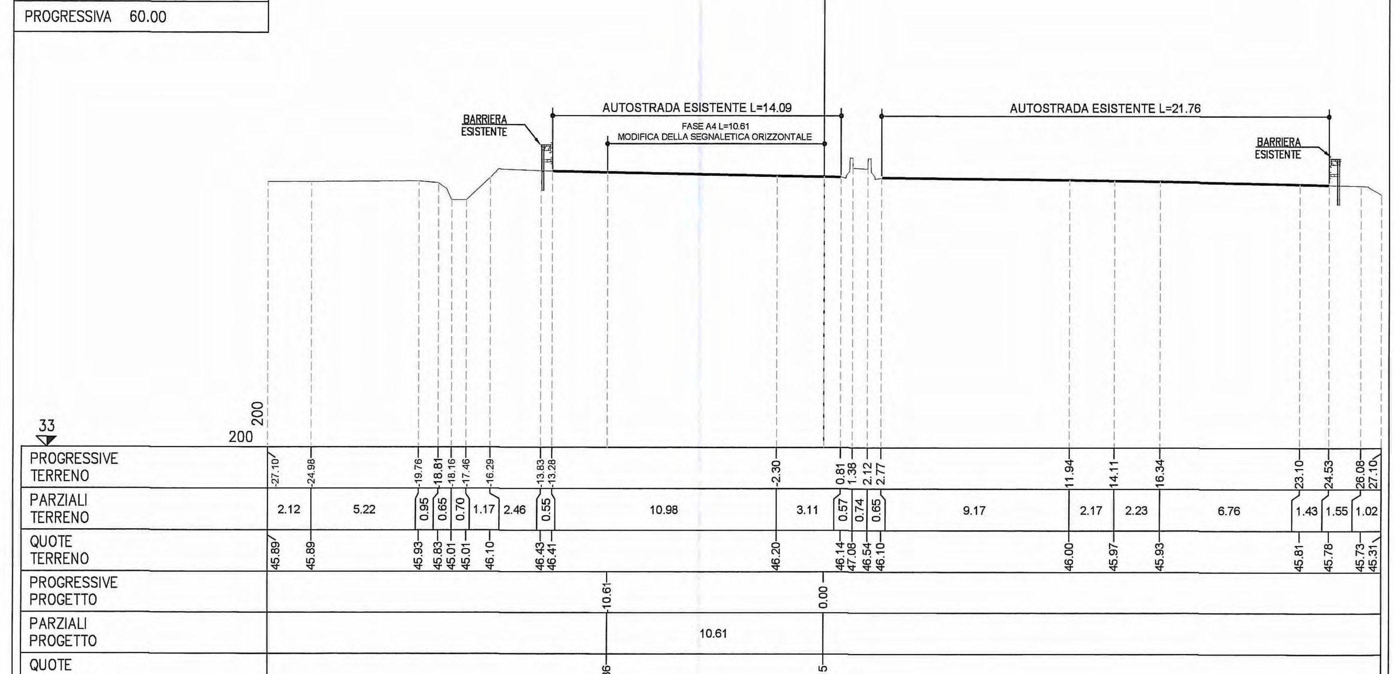

PROFILO AX_NORD_SX
SEZIONE 5
PROGRESSIVA 80.00

USURA U1 1.18 m²

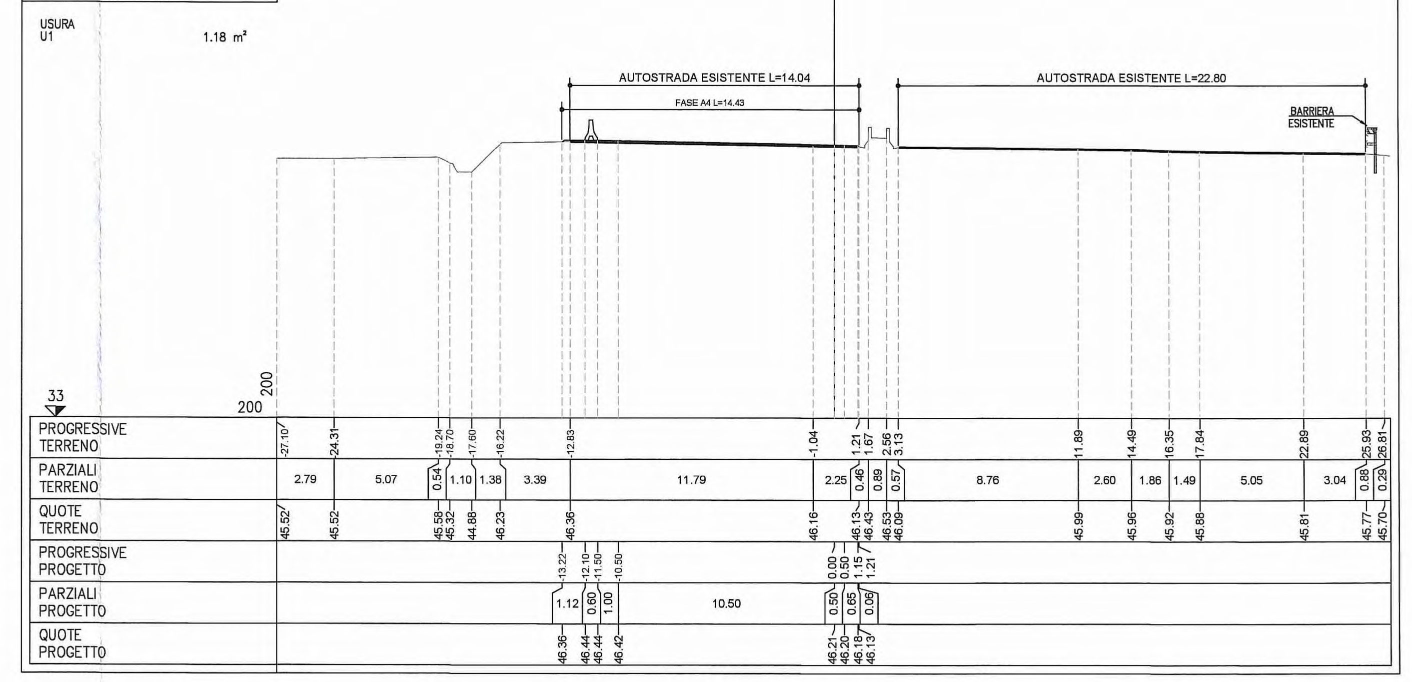

PROFILO AX_NORD_SX
SEZIONE 6
PROGRESSIVA 100.00

BINDER A1 2.01 m²
SCAVO C1 0.76 m²
RIPORTO D1 0.78 m²
USURA U1 0.62 m²

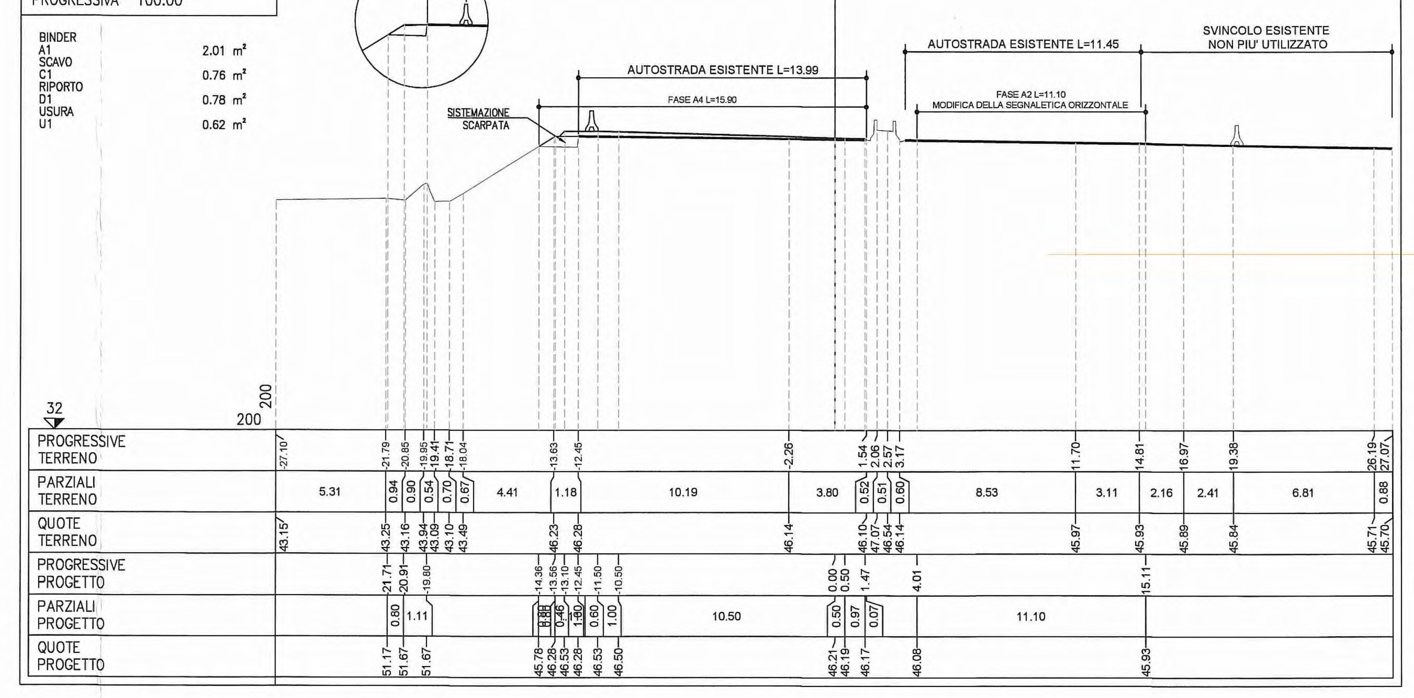

PROFILO AX_NORD_SX
SEZIONE 7
PROGRESSIVA 120.00

BINDER A1 0.92 m²
BASE B1 2.91 m²
SCAVO C1 1.31 m²
RIPORTO D1 1.43 m²
USURA U1 0.56 m²

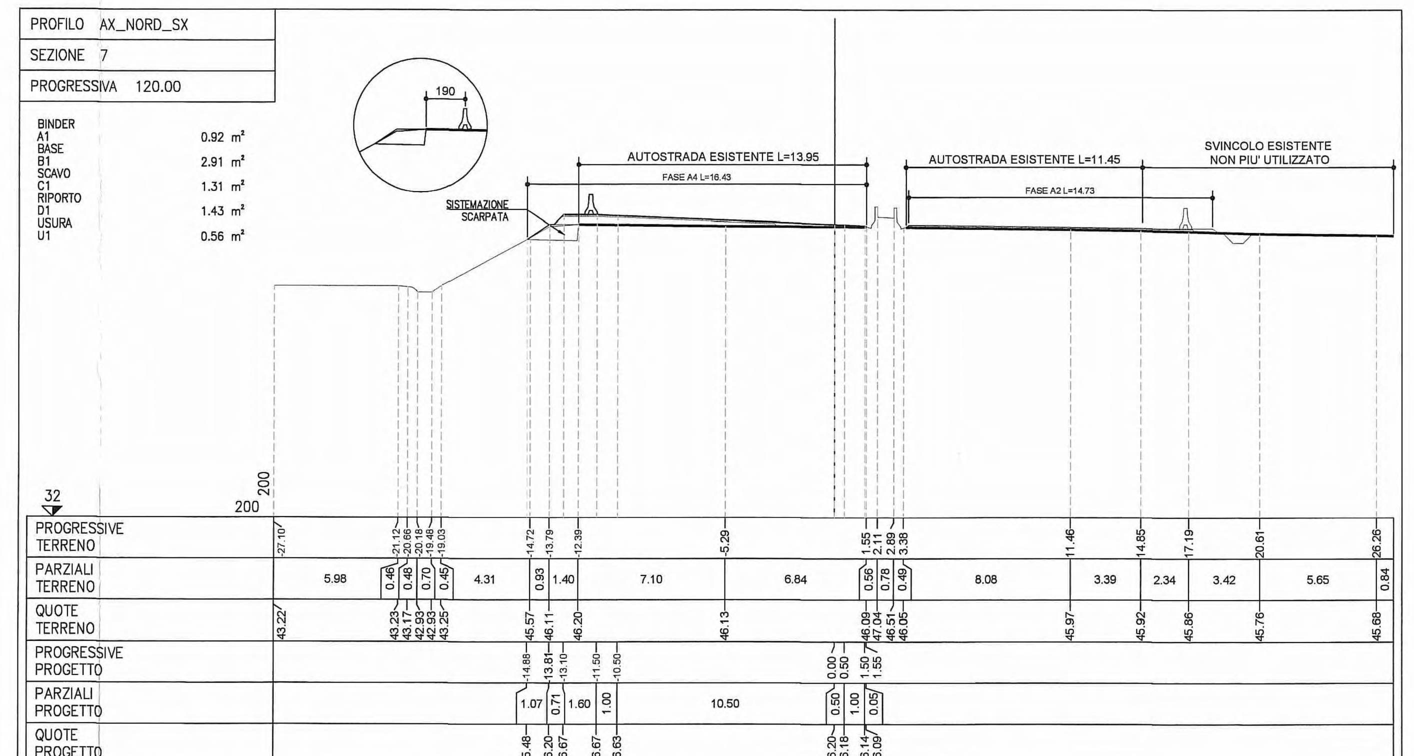

PROFILO AX_NORD_SX
SEZIONE 8
PROGRESSIVA 140.00

BINDER A1 0.78 m²
BASE B1 4.53 m²
SCAVO C1 1.03 m²
RIPORTO D1 1.08 m²
USURA U1 0.60 m²

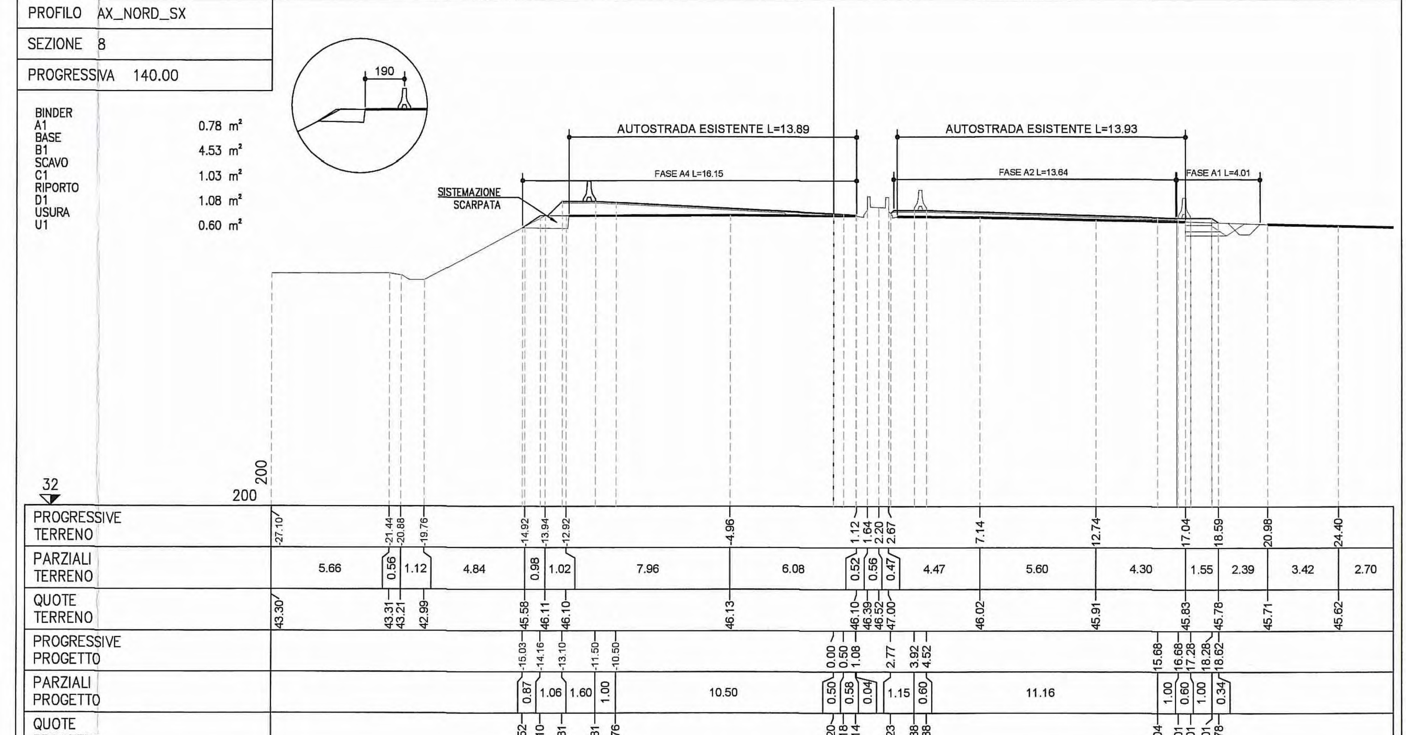

PROFILO AX_NORD_SX
SEZIONE 9
PROGRESSIVA 160.00

BINDER A1 0.80 m²
BASE B1 5.49 m²
SCAVO C1 0.85 m²
RIPORTO D1 0.94 m²
USURA U1 0.52 m²

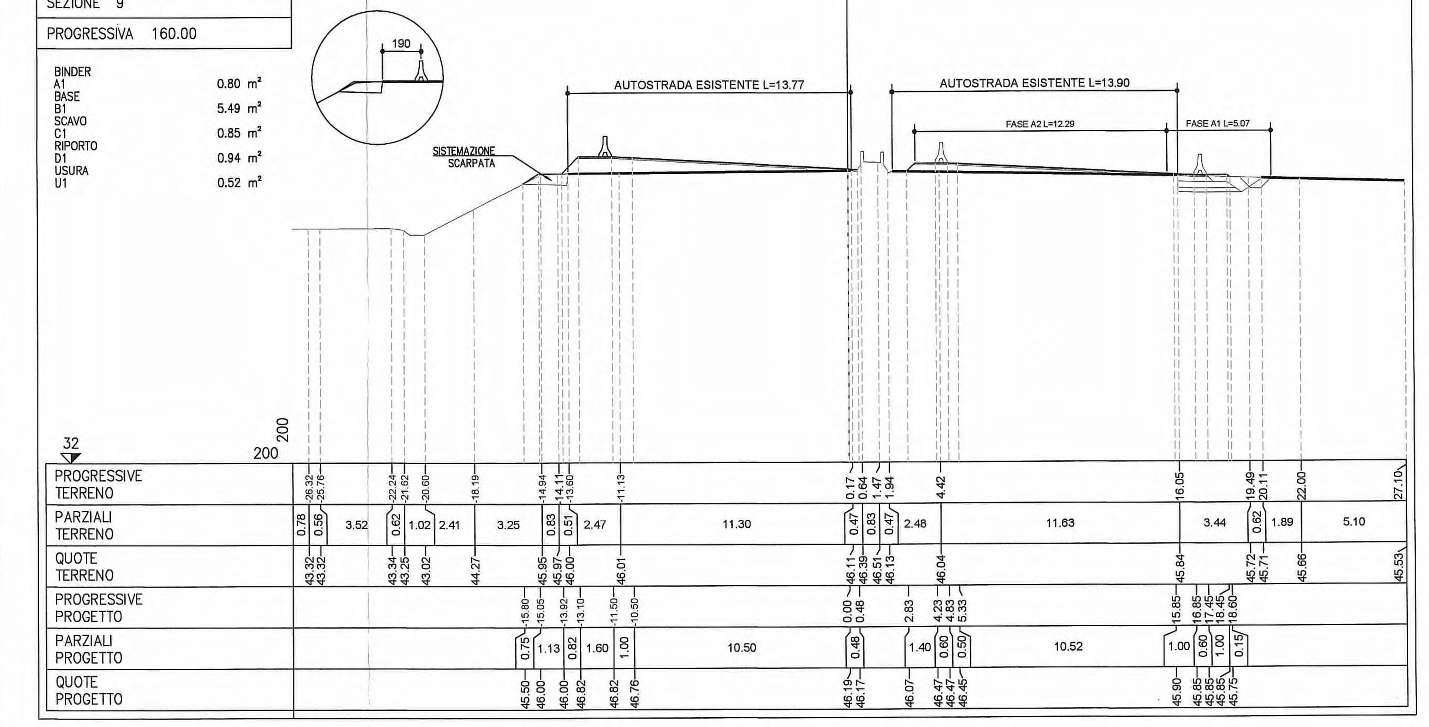

PROFILO AX_NORD_SX
SEZIONE 10
PROGRESSIVA 180.00

BINDER A1 0.98 m²
BASE B1 5.59 m²
USURA U1 0.51 m²

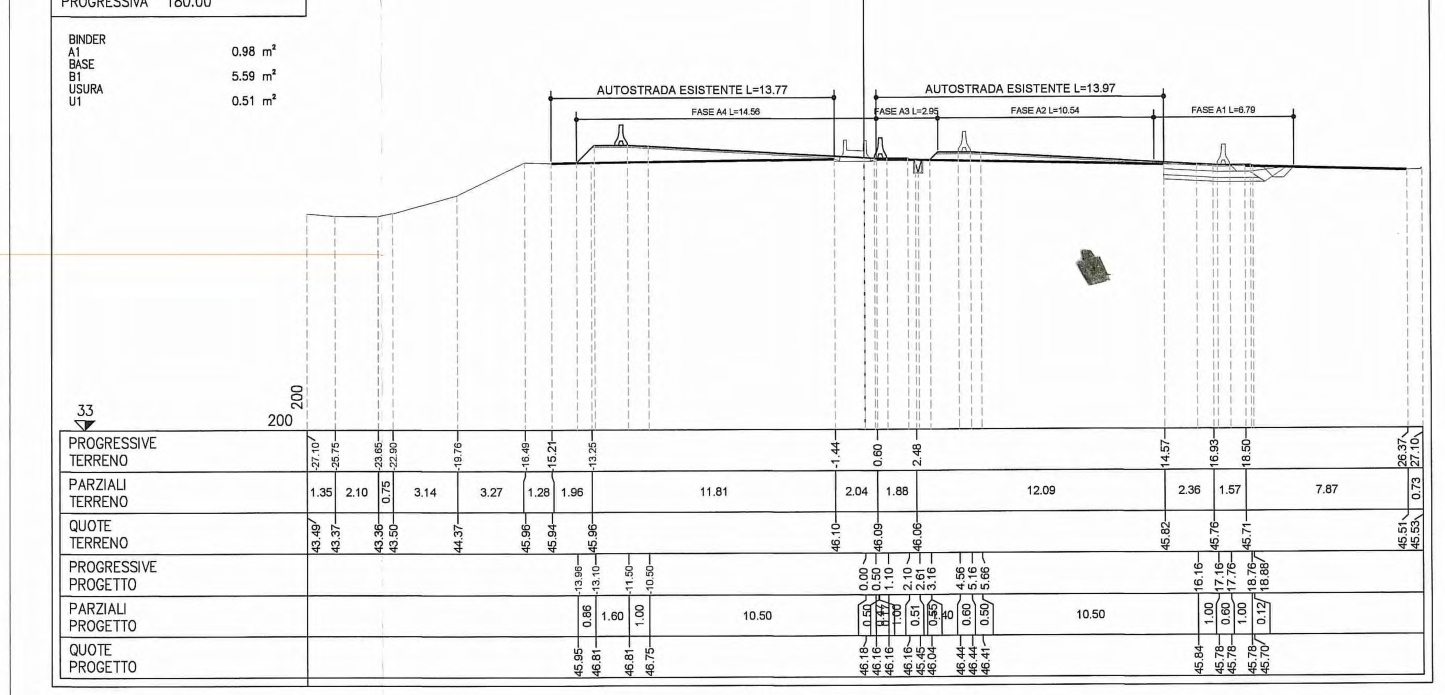

PROFILO AX_NORD_SX
SEZIONE 11
PROGRESSIVA 200.00

BINDER A1 0.56 m²
BASE B1 5.81 m²
USURA U1 0.48 m²

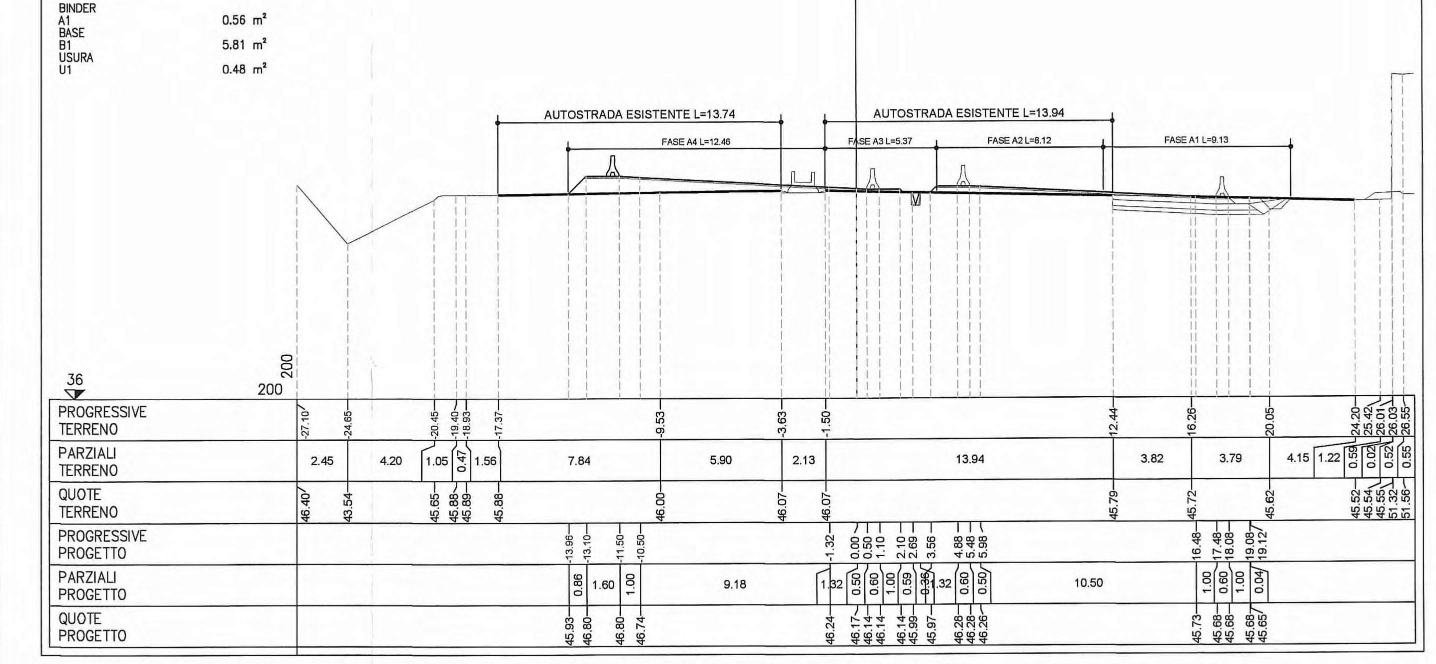

PROFILO AX_NORD_SX
SEZIONE 12
PROGRESSIVA 220.00

BINDER A1 0.47 m²
BASE B1 4.99 m²
USURA U1 0.37 m²

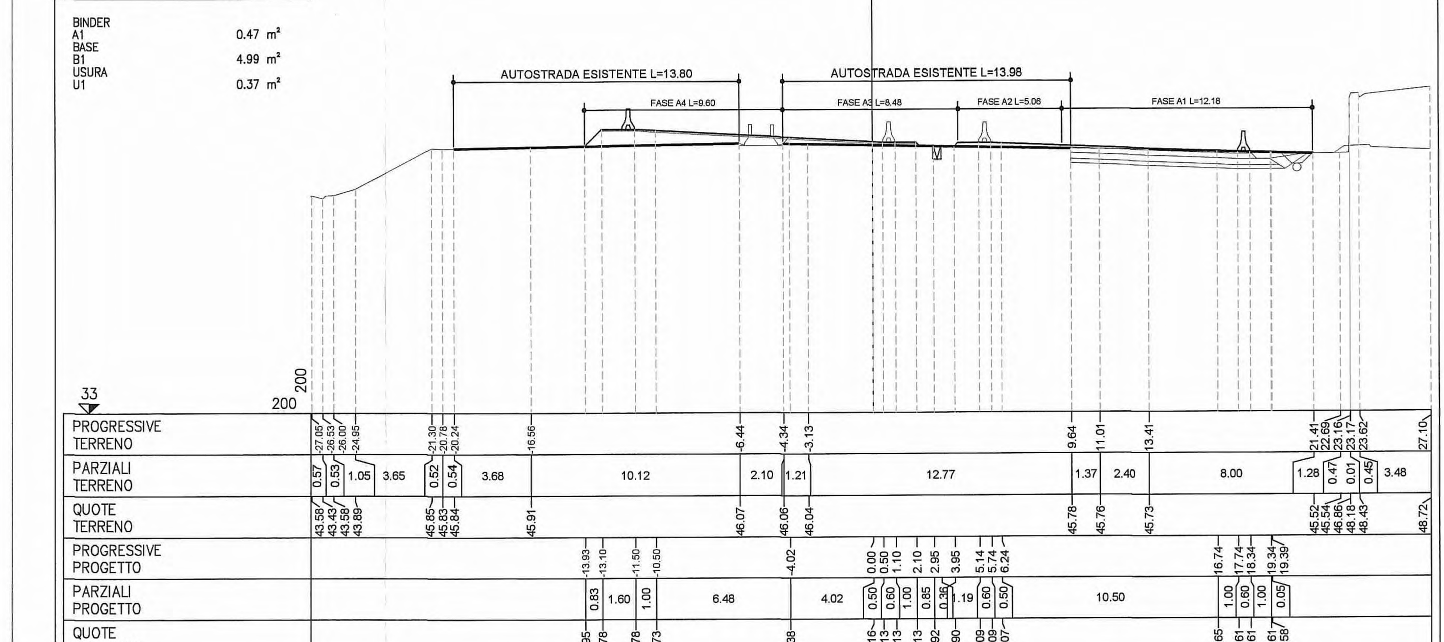

Committente:

AUTOCAMIONALE DELLA CISA S.p.A.

Via Camboara 26/A - Frazione Ponte Taro - 43015 NOCETO (PR)

Impresa Esecutrice:

PIZZAROTTI FONDATA NEL 1910

AUTOSTRADA DELLA CISA A15
RACCORDO AUTOSTRADALE A15/A22
CORRIDOIO PLURIMODALE TIRRENO-BRENNERO
RACCORDO AUTOSTRADALE FRA L' AUTOSTRADA DELLA CISA-FONTEVIVO (PR) E L' AUTOSTRADA DEL BRENNERO-NOGAROLE ROCCA (VR). I LOTTO.

C.U.P. G61B04000060008 C.I.G. 307068161E

PROGETTO ESECUTIVO

AUTOCAMIONALE DELLA CISA S.p.A.
Il Direttore TIBRE: Il Responsabile del Procedimento: Il Presidente:

IMPRESA PIZZAROTTI & C. S.p.A.
Il Direttore Tecnico: IMPRESA PIZZAROTTI & C. S.p.A. Il Responsabile di Progetto Dott. Ing. Luca Bondanelli

Il Geologo: NA

PROGETTAZIONE DI: PIZZAROTTI FONDATA NEL 1910

A.T.I.: idroesse engineering MANDATARIA; ROCKSOIL S.p.A. MANDANTE; VIA INGEGNERIA S.r.l. MANDANTE

Il Progettista: Ing. Fabio Nigrelli
Ordine degli Ingegneri della Provincia di Palermo n. 3581

Coordinatore per la Sicurezza in fase di Progettazione:
Ing. Giovanni Maria Cepparotti
Ordine degli Ingegneri della Provincia di Viterbo n. 392

Consulenza specialistica a cura di:

Progettista Responsabile Integrazione Prestazioni Specialistiche:
Impresa Pizzarotti & C. S.p.A.
Ing. Pietro Mazzoli
Ordine degli Ingegneri della Provincia di Parma n. 821
Dott. Ing. PIETRO MAZZOLI

Titolo Elaborato:

Cantierizzazione
Cantierizzazione
Cantierizzazioni
Sezioni trasversali deviazione provvisoria autostrada A1 - Fase 4 Tav.1/3

Data Emissione Progetto: 18/03/2014
Scala: 1:200

Identif. Elaborato:

N.RO IDENTIFICATIVO	CODICE COMMESSA	LOTTO	FASE	ENTE	AMBITO	CAT. OPERA	N.RO OPERA	PARTE OPERA	TIPO DOC.	N.RO PROGR. DOC.	REVISIONE
	RAAA	1	E	I	CN	CN	02	V	SZ	027	A

Rev.	Data	DESCRIZIONE REVISIONE	Redatto	Controllato	Approvato
A	21/11/2014	RIEMISSIONE PROGETTO ESECUTIVO	GHELFI	F. NIGRELLI	MAZZOLI