DETTAGLIO 1 SCALA 1:10

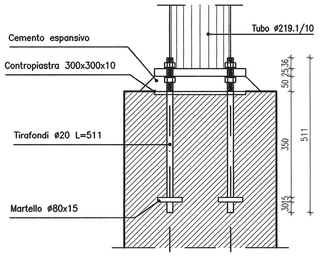

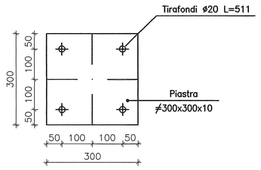

Contropiastra di fondazione – pianta

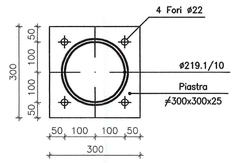

Piastra di fondazione – pianta

DETTAGLIO 2 SCALA 1:10

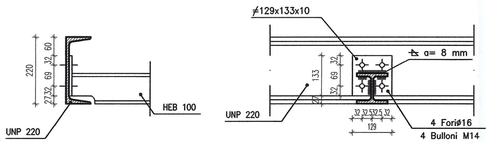

DETTAGLIO 3 SCALA 1:10

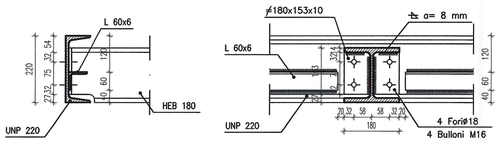

DETTAGLIO 4 SCALA 1:10

Sezione 1–1

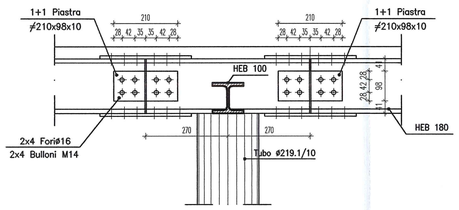

Sezione 2–2

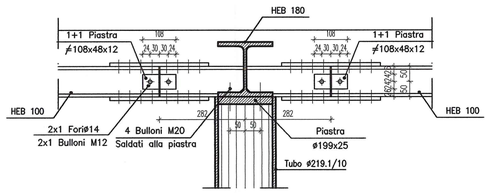

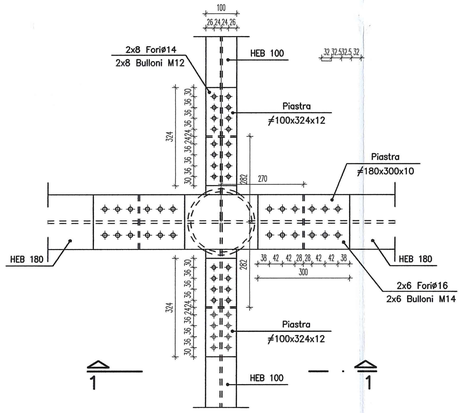

Vista dall'alto

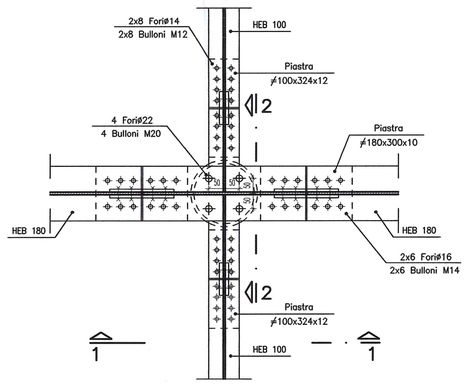

Vista ali inferiori

DESCRIZIONE DELLA MODIFICA:
Riportati gli elaborati di riferimento per l'esatta posizione dei dettagli rappresentati

N.B. i dettagli rappresentati fanno riferimento sia alla pensilina metallica dell'edificio A1 che a quella dell'edificio C1

DOCUMENTI DI RIFERIMENTO

DESCRIZIONE	CODIFICA
CARATTERISTICHE DEI MATERIALI E SPECIFICHE TECNICHE	RAAA1EVSAEA01SSP001.dwg
Aree esterne: pensilina edificio C1 : Sezioni pensilina metallica	RAAA1EVSAEA01SSZ001.dwg
Aree esterne: Pensilina parcheggio A1: Sezioni A–A B–B C–C	RAAA1EVSAEA01SSZ002.dwg

Committente:

AUTOCAMIONALE DELLA CISA S.P.A.
Via Camboara 26/A - Frazione Ponte Taro - 43015 NOCETO (PR)

Impresa Esecutrice:

PIZZAROTTI FONDATA NEL 1910

AUTOSTRADA DELLA CISA A15
RACCORDO AUTOSTRADALE A15/A22
CORRIDOIO PLURIMODALE TIRRENO-BRENNERO
RACCORDO AUTOSTRADALE FRA L' AUTOSTRADA DELLA CISA-FONTEVIVO (PR) E L' AUTOSTRADA DEL BRENNERO-NOGAROLE ROCCA (VR). I LOTTO.

C.U.P. G61B04000060008 C.I.G. 307068161E

PROGETTO ESECUTIVO

AUTOCAMIONALE DELLA CISA S.p.A.
Il Direttore TIBRE: Il Responsabile del Procedimento: Il Presidente:

IMPRESA PIZZAROTTI & C. S.p.A.
Il Responsabile di Progetto
Dott. Ing. Luca Bondanelli

IMPRESA PIZZAROTTI & C. S.p.A.
Il Direttore Tecnico:

Il Geologo:
NA

PROGETTAZIONE DI:
PIZZAROTTI FONDATA NEL 1910
A.T.I.: idroesse engineering MANDATARIA — ROCKSOIL S.p.A. MANDANTE — VIA ENGINEERING S.r.l. MANDANTE

Il Progettista:
Ing. Giovanni Piazza
Ordine degli Ingegneri della Provincia di Roma n. A-27296

Coordinatore per la Sicurezza in fase di Progettazione:
Ing. Giovanni Maria Cepparotti
Ordine degli Ingegneri della Provincia di Viterbo n. 392

Consulenza specialistica a cura di:
NA

Progettista Responsabile Integrazione Prestazioni Specialistiche:
Impresa Pizzarotti & C. S.p.A.
Ing. Pietro Mazzoli
Ordine degli Ingegneri della Provincia di Parma n. 821

Titolo Elaborato:
Svincoli ed autostazioni o aree di servizio
Autostazione Trecasali - Terre Verdiane
Aree esterne: Pensilina edificio C1 e Pensilina edificio A1
Dettagli pensiline metalliche

Data Emissione Progetto: 18/03/2014
Scala: varie

Identif. Elaborato:

NURO IDENTIFICATIVO	CODICE COMMESSA	LOTTO	FASE	ENTE	AMBITO	CAT. OPERA	NURO OPERA	PARTE OPERA	TIPO DOC.	NURO PROGR. DOC.	REVISIONE
	RAAA	1	E	V	SA	EA	01	S	PC	001	B

Rev.	Data	DESCRIZIONE REVISIONE	Redatto	Controllato	Approvato
B	02/10/2014	Istruttoria RINA prot. n° 730 del 08/09/2014	M.ROVAGNA	G.PIAZZA	MAZZOLI
A	27/06/2014	RIEMISSIONE PROGETTO ESECUTIVO	M. ROVAGNA	G. PIAZZA	MAZZOLI

IL PRESENTE DOCUMENTO NON POTRA' ESSERE COPIATO, RIPRODOTTO O ALTRIMENTI PUBBLICATO, IN TUTTO O IN PARTE, SENZA IL CONSENSO SCRITTO DELLA AUTOCAMIONALE DELLA CISA S.p.A. NON VEICOLATO NON AUTORIZZATO SANZ' PERSEGUITO A NORMA DI LEGGE
THIS DOCUMENT MAY NOT BE COPIED, REPRODUCED OR PUBLISHED, EITHER IN PART OR IN ITS ENTIRETY, WITHOUT THE WRITTEN PERMISSION OF AUTOCAMIONALE DELLA CISA S.p.A. UNAUTHORIZED USE WILL BE PROSECUTED BY LAW.