

SEZIONE B-B

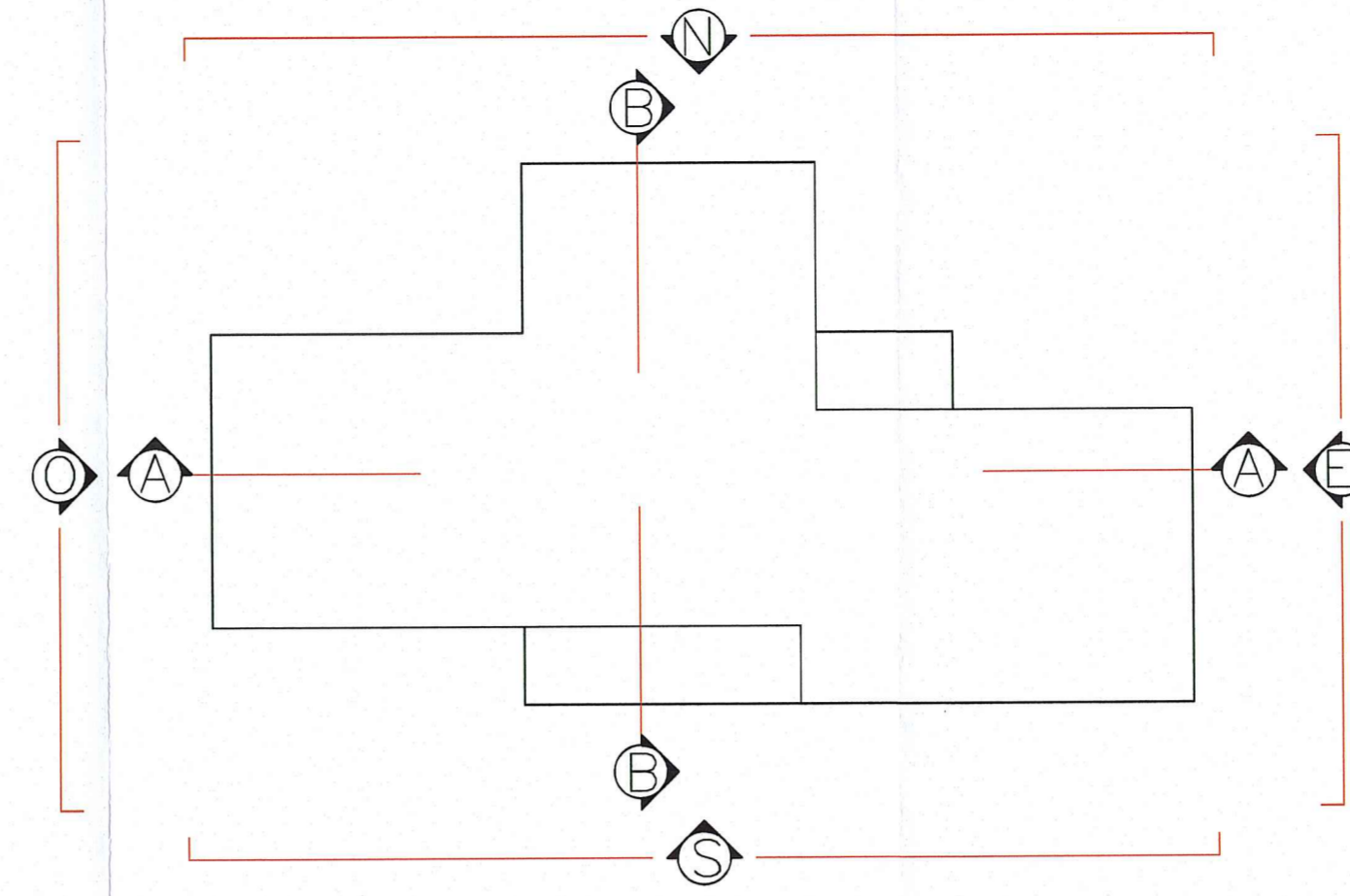
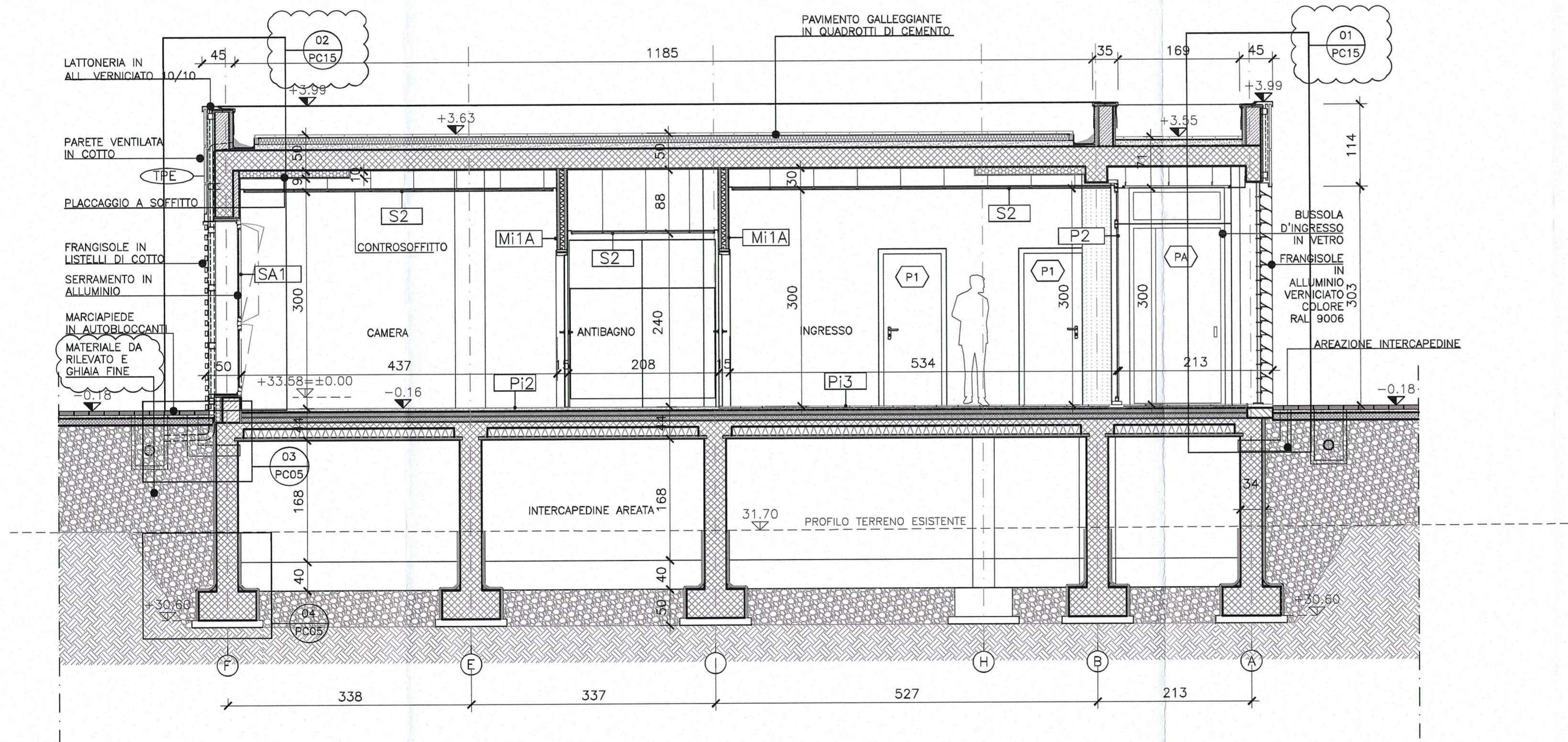

NOTE

Identificazione disegno: XX numero elaborato, XXXX numero elaborato

Identificazione disegno: XX numero elaborato, XXXX numero elaborato

PROSPETTI SEZIONI

ABACO FINITURE: Numero locale 1

Destinazione d'uso	SPOGLIATOIO		Pavimento
Area locale	0,00 mq	P S	Controsoffitto/Soffitto
Altezza soffitto o controsoffitto	Hs/c 0,00	R Z	Zoccolo/Rivestimenti

N.B. Le quote riportate nei disegni fanno riferimento ad una quota ± 0,00 corrispondente alla quota altimetrica assoluta +33,58m s.l.m.
 N.B. Per le aree esterne si vedano le tavole RAAA1EVS5AEAD1APL013 e successive
 N.B. Tipologia muri e infissi si vedano le tavole con tipologia documento MO
 N.B. per maggiori informazioni sullo smaltimento acque si vedano le tavole degli impianti

LEGENDA

	Terreno		Impermeabilizzazione
	Riempimento in materiale da rilievo compatto		Muratura in blocchi CLS
	Struttura in CLS armato		
	Muratura in blocchi fonoisolanti tipo "leca"		
	Pannello isolante		

TABELLA FINITURE

PAVIMENTO		ZOCOCCO	
2	Gomma in teli saldati dello spessore di mm 2	2	Gres fine porcellanato 10 x 20 spessore 8 mm bordo superiore a becco di civetta
3	Gres fine porcellanato 30 x 30 cm spessore 8mm	3	compensato fenolico impiallacciato in rovere h. 8 cm fissato a vite su tasselli
4	Monocottura 20 x 20 cm spessore 6 mm		
RIVESTIMENTI		SOFFITTO/CONTROSOFFITTO	
1	Rivestimento h.160cm in monocottura 20 x 20 cm spessore 6 mm - colori chiari	2	Controsoffitto acustico in lamiera di acciaio zinc. spessore 7/10, forellinato a quadrotti 60 x 60 cm con struttura a semincasso, con sovrapposto tessuto non tessuto e materassino in poliestere
3	Rasatura a civile/gesso su fondo rustico, con pitturaz. traspirante a base acrilica, colori chiari	3	Controsoffitto in doghe di acciaio verniciato spessore 5/10 mm da 20 cm di larghezza posate accostate a giunto chiuso

DESCRIZIONE DELLA MODIFICA:
 Inserirli riferimenti ai dettagli, misure aumentate, indicazioni inserite

Committente: **AUTOCAMIONALE DELLA CISA S.p.A.**
 Via Camboara 26/A - Frazione Ponte Taro - 43015 NOCETO (PR)

Impresa Esecutrice: **PIZZAROTTI**
 FONDATA NEL 1910

AUTOSTRADA DELLA CISA A15 RACCORDO AUTOSTRADALE A15/A22 CORRIDOIO PLURIMODALE TIRRENO-BRENNERO RACCORDO AUTOSTRADALE FRA L'AUTOSTRADA DELLA CISA-FONTEVIVO (PR) E L'AUTOSTRADA DEL BRENNERO-NOGAROLE ROCCA (VR). I LOTTO.
 C.U.P. G61B04000060008 C.I.G. 307068161E

PROGETTO ESECUTIVO

Autocamionale della CISA S.p.A.
 Il Direttore: *[Signature]* Il Responsabile del Procedimento: *[Signature]* Il Presidente: *[Signature]*

IMPRESA PIZZAROTTI & C. S.p.A.
 Il Direttore Tecnico: *[Signature]* Il Responsabile di Progetto: *[Signature]* Dot. Ing. Luca Bondanelli

Il Geologo: NA

PROGETTAZIONE DI: **PIZZAROTTI**
 FONDATA NEL 1910

Il Progettista: Ing. Giovanni Piazza
 Ordine degli Ingegneri della Provincia di Roma n. A-27296

Coordinatore per la Sicurezza in fase di Progettazione: Ing. Giovanni Maria Cepparotti
 Ordine degli Ingegneri della Provincia di Viterbo n. 392

Consulenza specialistica a cura di: **idrosse engineering**, **ROCKSOUL**, **VIA**

Progettista Responsabile: *[Signature]* Impresa Pizzarotti & C. S.p.A. Ing. Pietro Mazzoli
 Ordine degli Ingegneri della Provincia di Parma n. 821

Titolo Elaborato: **Svincoli ed autostazioni o aree di servizio Autostazione Trecasali -Terre Verdiane Edificio C1:"area ricovero personale pronto intervento" Sezione B-B**

Data Emissione Progetto: 18/03/2014
 Scala: 1:50

Identif. Elaborato:

N.RO IDENTIFICATIVO	RAAA	LOTTO	1	FASE	E	ENTE	V	AMBITO	SA	CV. OPERA	EA	N.RO OPERA	01	PARTE OPERA	A	TIPO DOC.	SZ	N.RO PROJ. DOC.	006	REVISIONE	B
---------------------	------	-------	---	------	---	------	---	--------	----	-----------	----	------------	----	-------------	---	-----------	----	-----------------	-----	-----------	---

B	01/04/2015	REVISIONE A SEGUITO ISTRUTTORIA A15 Novembre 2014	M.ROVAGNA	G. PIAZZA	MAZZOLI
A	20/06/2014	RIEMMISSIONE PROGETTO ESECUTIVO	M. ROVAGNA	G. PIAZZA	MAZZOLI
Rev.	Data	DESCRIZIONE REVISIONE	Redatto	Controllato	Approvato