

Sez. B-B

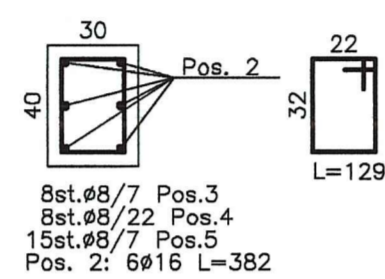

Sez. A-A

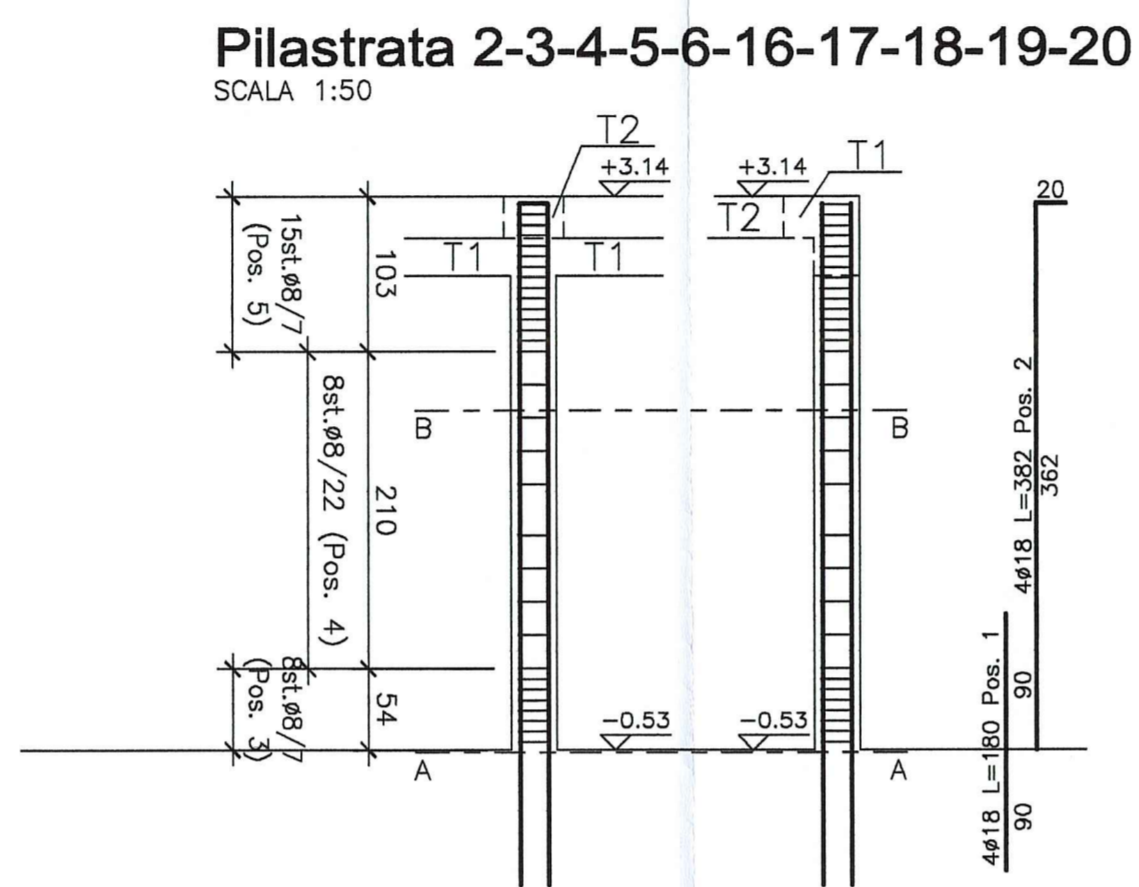
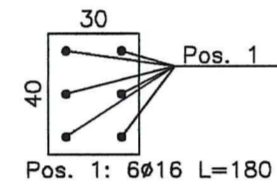

Sez. B-B

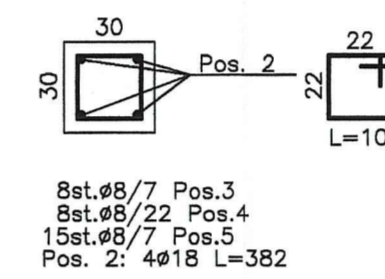

Sez. A-A

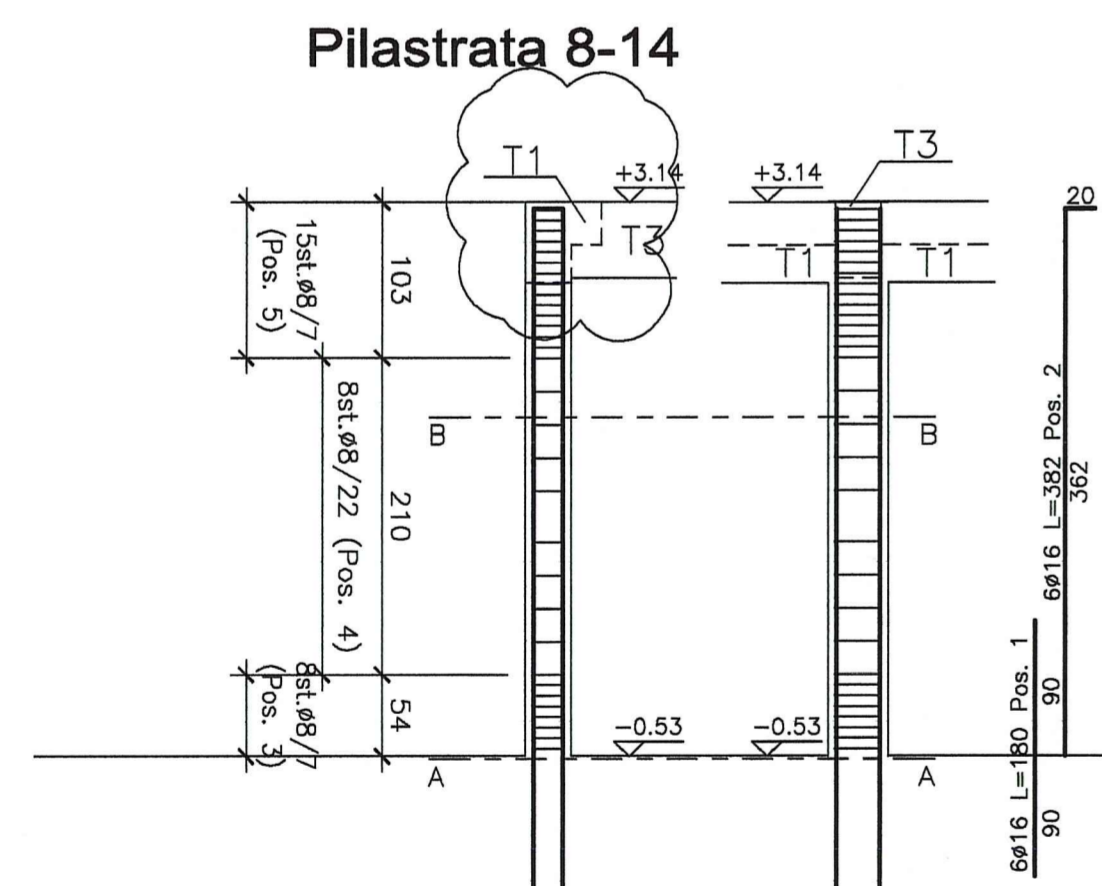
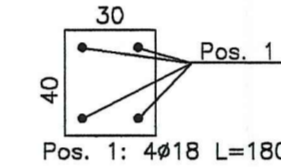

Sez. B-B

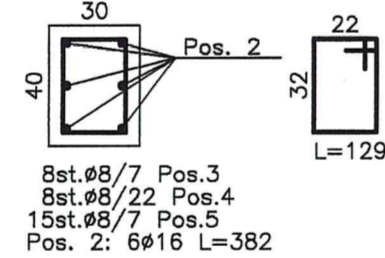

Sez. A-A

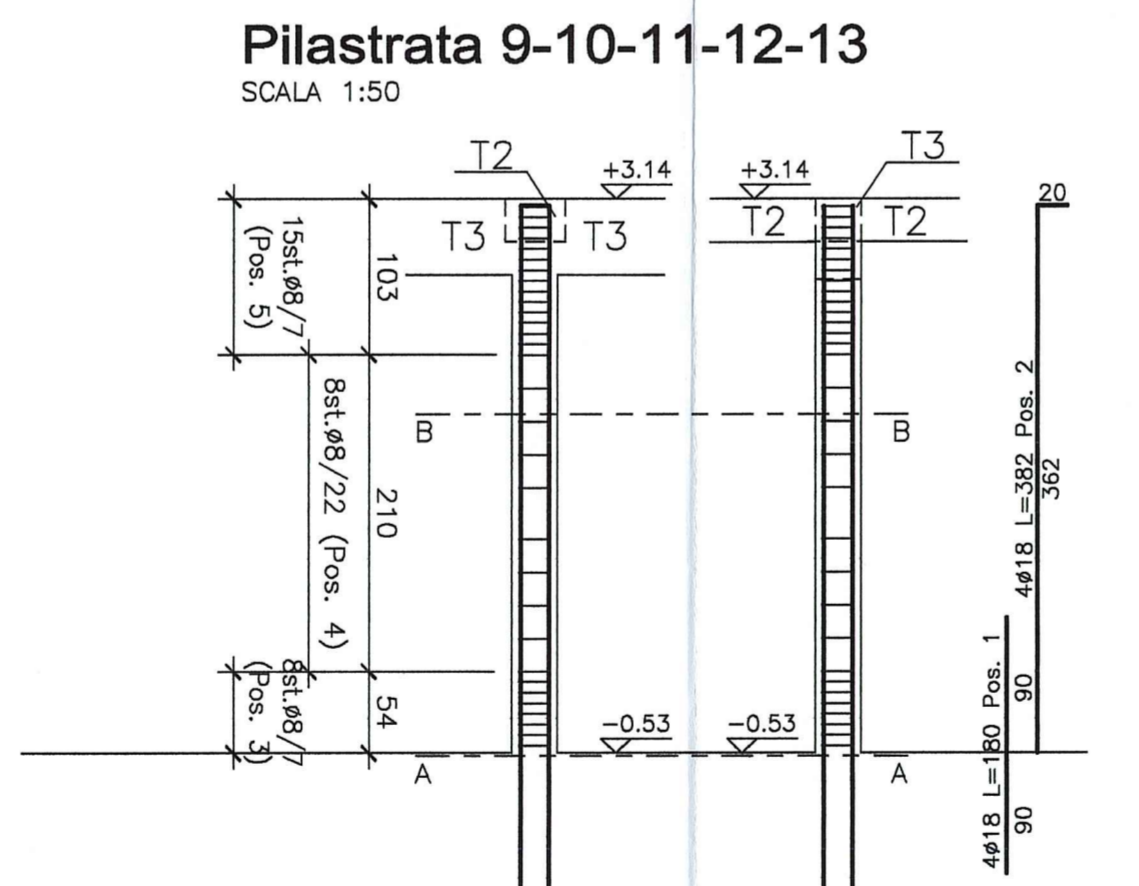
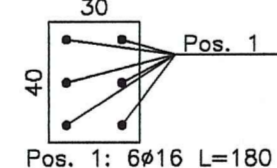

Sez. B-B

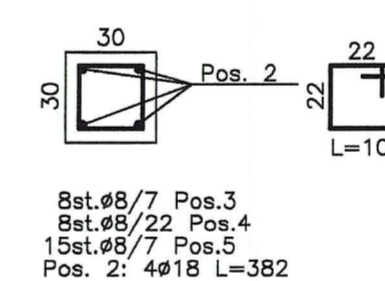

Sez. A-A

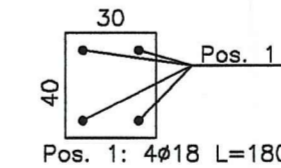

DESCRIZIONE DELLA MODIFICA:
Inserire le quote mancanti
Inserire i riferimenti al tipo di trave
Corrette le imprecisioni

DOCUMENTI DI RIFERIMENTO																									
DESCRIZIONE	CODIFICA																								
CARATTERISTICHE DEI MATERIALI E SPECIFICHE TECNICHE	RAAA1EVSAEA01SSP001.dwg																								
Comittente:  AUTOCAMIONALE DELLA CISA S.p.A. Via Camboara 26/A - Frazione Ponte Taro - 43015 NOCETO (PR)																									
Impresa Esecutrice:  PIZZAROTTI FONDATA NEL 1910																									
PROGETTO ESECUTIVO AUTOSTRADA DELLA CISA A15 RACCORDO AUTOSTRADALE A15/A22 CORRIDOIO PLURIMODALE TIRRENO-BRENNERO RACCORDO AUTOSTRADALE FRA L'AUTOSTRADA DELLA CISA-FONTEVIVO (PR) E L'AUTOSTRADA DEL BRENNERO-NOGAROLE ROCCA (VR). I LOTTO. C.U.P. G61B04000060008 C.I.G. 307068161E																									
Autocamionale della CISA S.p.A. Il Direttore TIBRE: _____ Il Responsabile del Procedimento: _____ Il Presidente: _____																									
IMPRESA PIZZAROTTI & C. S.p.A. Il Direttore Tecnico: Dot. Ing. Luca Bondanelli	Il Geologo: NA																								
PROGETTAZIONE DI:  PIZZAROTTI FONDATA NEL 1910	Il Progettista: Ing. Giovanni Piazza Ordine degli Ingegneri della Provincia di Roma n. 27296																								
A.T.I.: idrossea engineering ROCKSOIL VIÀ	Coordinatore per la Sicurezza in fase di Progettazione: Ing. Giovanni Maria Cepparotti Ordine degli Ingegneri della Provincia di Viterbo n. 392																								
Consulenza specialistica a cura di: NA	Progettista Responsabile Integrazione Prestazioni Specialistiche: Impresa Pizzarotti & C. S.p.A. Ing. Pietro Mazzoli Ordine degli Ingegneri della Provincia di Parma n. 382																								
Titolo Elaborato: Svincoli ed autostazioni o aree di servizio Autostazione Treccasali -Terre Verdiane Edificio D: "area tecnologica": Pilastrati - armatura	Data Emissione Progetto: 18/03/2014 Scala: 1:50																								
Identif. Elaborato:																									
<table border="1"> <tr> <th>N. IDIFICATIVO</th> <th>CODICE COMMESSA</th> <th>LOTTO</th> <th>FASE</th> <th>ENTE</th> <th>AMBITO</th> <th>DAT. OPERA</th> <th>N. ID. OPERA</th> <th>PARTE OPERA</th> <th>TIPO DOC.</th> <th>N. ID. PROG. DOC.</th> <th>REVISIONE</th> </tr> <tr> <td></td> <td>RAAA</td> <td>1</td> <td>E</td> <td>V</td> <td>SA</td> <td>EA</td> <td>01</td> <td>S</td> <td>AR</td> <td>017</td> <td>B</td> </tr> </table>	N. IDIFICATIVO	CODICE COMMESSA	LOTTO	FASE	ENTE	AMBITO	DAT. OPERA	N. ID. OPERA	PARTE OPERA	TIPO DOC.	N. ID. PROG. DOC.	REVISIONE		RAAA	1	E	V	SA	EA	01	S	AR	017	B	
N. IDIFICATIVO	CODICE COMMESSA	LOTTO	FASE	ENTE	AMBITO	DAT. OPERA	N. ID. OPERA	PARTE OPERA	TIPO DOC.	N. ID. PROG. DOC.	REVISIONE														
	RAAA	1	E	V	SA	EA	01	S	AR	017	B														
<table border="1"> <tr> <th>Rev.</th> <th>Data</th> <th>DESCRIZIONE REVISIONE</th> <th>Redatto</th> <th>Controlato</th> <th>Approvato</th> </tr> <tr> <td>B</td> <td>17/03/2015</td> <td>REVISIONE A SEGUITO ISTRUTTORIA A15 NOVEMBRE 2014</td> <td>M.ROVAGNA</td> <td>G. PIAZZA</td> <td>MAZZOLI</td> </tr> <tr> <td>A</td> <td>13/06/2014</td> <td>RIEMMISSIONE PROGETTO ESECUTIVO</td> <td>M.ROVAGNA</td> <td>G. PIAZZA</td> <td>MAZZOLI</td> </tr> </table>	Rev.	Data	DESCRIZIONE REVISIONE	Redatto	Controlato	Approvato	B	17/03/2015	REVISIONE A SEGUITO ISTRUTTORIA A15 NOVEMBRE 2014	M.ROVAGNA	G. PIAZZA	MAZZOLI	A	13/06/2014	RIEMMISSIONE PROGETTO ESECUTIVO	M.ROVAGNA	G. PIAZZA	MAZZOLI							
Rev.	Data	DESCRIZIONE REVISIONE	Redatto	Controlato	Approvato																				
B	17/03/2015	REVISIONE A SEGUITO ISTRUTTORIA A15 NOVEMBRE 2014	M.ROVAGNA	G. PIAZZA	MAZZOLI																				
A	13/06/2014	RIEMMISSIONE PROGETTO ESECUTIVO	M.ROVAGNA	G. PIAZZA	MAZZOLI																				