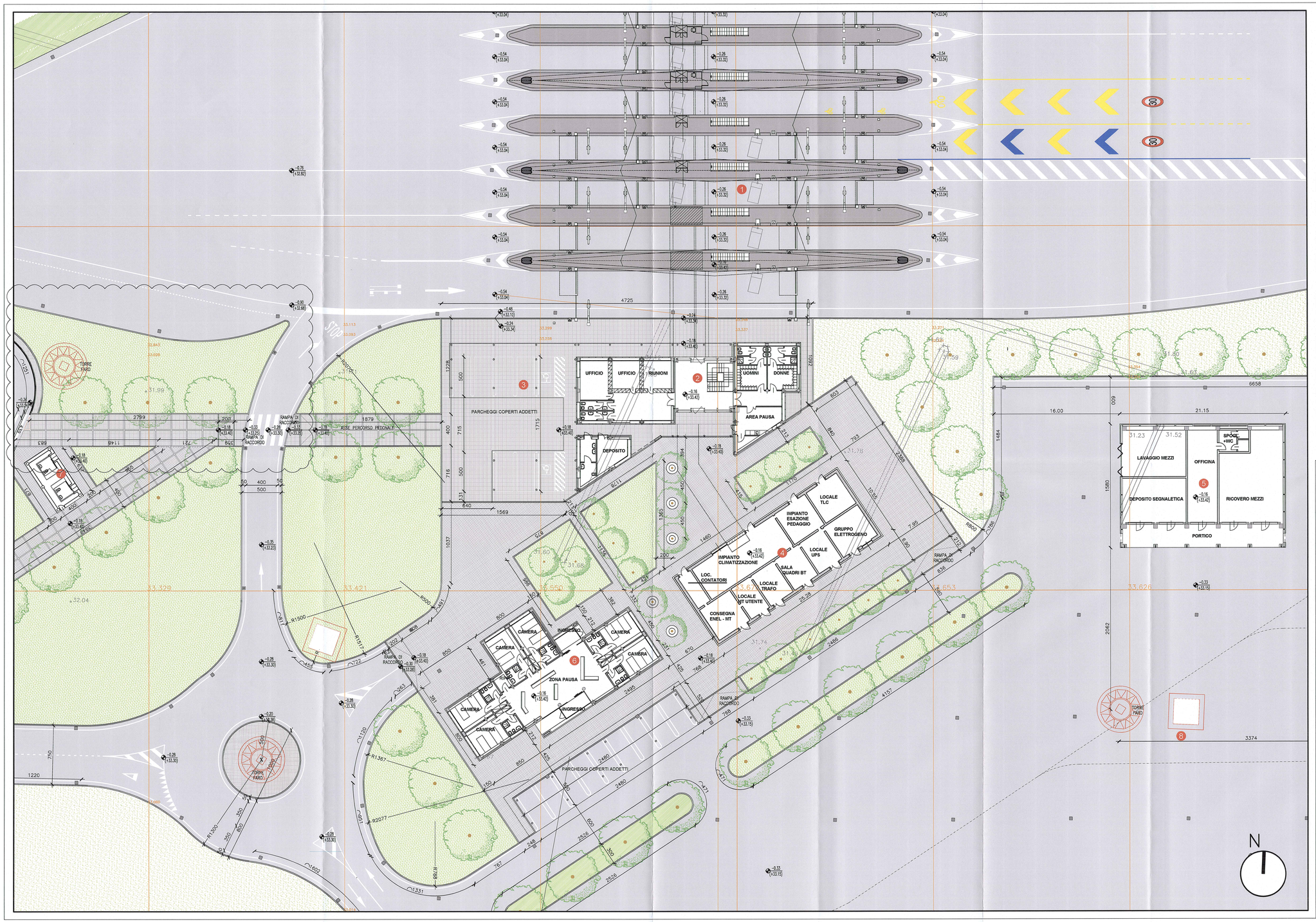

LEGENDA:

1. PORTA DI ESAZIONE
2. AREA OPERATIVA ESATTORI (EDIFICIO TIPOLOGIA A1)
3. PARCHEGGIO COPERTO
4. AREA TECNOLOGICA (EDIFICIO TIPOLOGIA D)
5. AREA OPERATIVA PRONTO INTERVENTO (EDIFICIO TIPOLOGIA B1)
6. AREA RICOVERO PERSONALE PRONTO INTERVENTO (EDIFICIO TIPOLOGIA C1)
7. SERVIZI IGIENICI PUBBLICI (EDIFICIO TIPOLOGIA E)
8. AREA PIAZZALE AUTOSTAZIONE

PAVIMENTAZIONE IN MASSELLI AUTOBLOCCANTI TIPO A1

SUPERFICIE ASFALTATA

SUPERFICIE A PRATO/ALBERATURE

TIPOLOGIA ALBERATURE:

PIOPPO CIPRESSINO (SESTO D'IMPIANTO 5m)

PIOPPO BIANCO (SESTO D'IMPIANTO 5m)

DESCRIZIONE DELLA MODIFICA:
MODIFICA POSIZIONE TORRE FARO, MODIFICA DEL MARCIAPIEDE DI CONFINE CON VIABILITA' DI ACCESSO ALLA PORTA DI ESAZIONE

Committente:

AUTOCAMIONALE DELLA CISA S.p.A.
Via Camboara 26/A - Frazione Ponte Taro - 43015 NOCETO (PR)

Impresa Esecutrice:

PIZZAROTTI FONDATA NEL 1910

AUTOSTRADA DELLA CISA A15
RACCORDO AUTOSTRADALE A15/A22
CORRIDOIO PLURIMODALE TIRRENO-BRENNERO
RACCORDO AUTOSTRADALE FRA L' AUTOSTRADA DELLA CISA-FONTEVIVO (PR)
E L' AUTOSTRADA DEL BRENNERO-NOGAROLE ROCCA (VR). I LOTTO.

C.U.P. G61B04000060008 | C.I.G. 3070681161E

PROGETTO ESECUTIVO

AUTOCAMIONALE DELLA CISA S.p.A.
Il Direttore Tecnico: | Il Responsabile del Procedimento: | Il Presidente:

IMPRESA PIZZAROTTI & C. S.p.A.
Il Direttore Tecnico:
IMPRESA PIZZAROTTI & C. S.p.A.
Il Responsabile di Progetto
Dott. Ing. Luca Bondanelli

Il Geologo: NA

PROGETTAZIONE DI:
PIZZAROTTI FONDATA NEL 1910
A.T.I.: idroesse engineering (MANDATARIA) | ROCKSOIL S.p.A. (MANDANTE) | VIA S.r.l. (MANDANTE)

Il Progettista:
Ing. Giovanni Piazza
Ordine degli Ingegneri della Provincia di Roma n. A-27296

Coordinatore per la Sicurezza in fase di Progettazione:
Ing. Giovanni Maria Cepparotti
Ordine degli Ingegneri della Provincia di Viterbo n. 392

Consulenza specialistica a cura di:
NA

Progettista Responsabile Integrazione Prestazioni Specialistiche:
Impresa Pizzarotti & C. S.p.A.
Ing. Pietro Mazzoli
Ordine degli Ingegneri della Provincia di Parma n. 821

Il Ing. PIETRO MAZZOLI
IMPRESA PIZZAROTTI
ISCRITTO ORDINE
INGEGNERI PARMA n.821

Titolo Elaborato:
Svincoli ed autostazioni o aree di servizio
Autostazione Trecasali -Terre Verdiane
Generale
Planimetria di progetto area autostazione

Data Emissione Progetto: 18/03/2014
Scala: 1:200

Identif. Elaborato:

N.RO IDENTIFICATIVO	CODICE COMMESSA	LOTTO	FASE	ENTE	AMBITO	CAT. OPERA	N.RO OPERA	PARTE OPERA	TIPO DOC.	N.RO PROGR. DOC.	REVISIONE
	RAAA	1	E	V	SA	EA	00	G	PL	002	B

Rev.	Data	DESCRIZIONE REVISIONE	Redatto	Controllato	Approvato
B	23/04/2015	REVISIONE A SEGUITO ISTRUTTORIA A15 Novembre 2014	M.ROVAGNA	G.PIAZZA	MAZZOLI
A	20/06/2014	REMISSIONE PROGETTO ESECUTIVO	M. ROVAGNA	G. PIAZZA	MAZZOLI