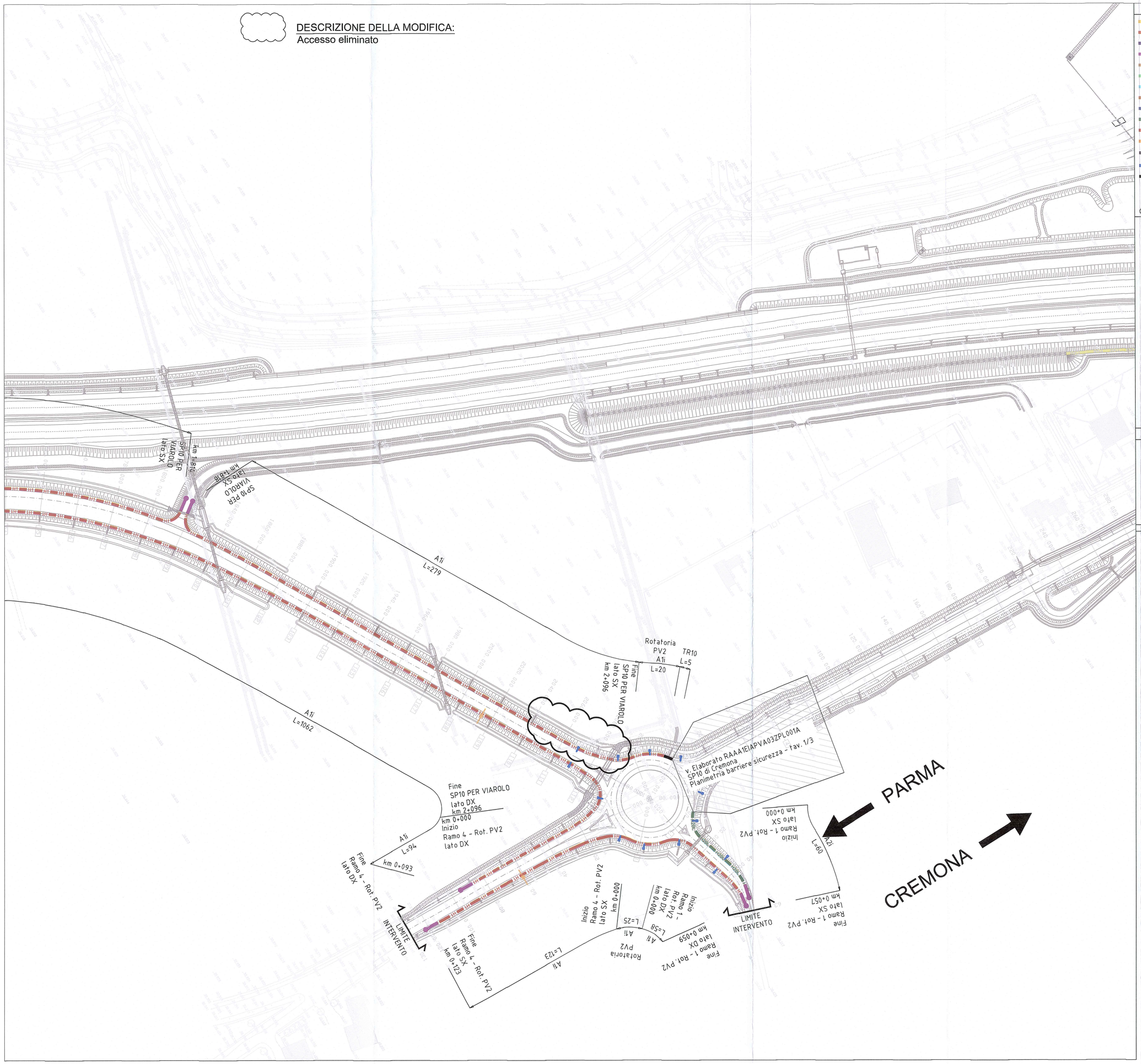

BARRIERE DI PROGETTO (*)

- H4BP — BARRIERA METALLICA CLASSE "H4" DA BORDO PONTE
- H4BP — BARRIERA METALLICA CLASSE "H4" DA BORDO PONTE CON RETE INTEGRATA
- H4BL — BARRIERA METALLICA CLASSE "H4" DA BORDO LATERALE
- H3BP — BARRIERA METALLICA CLASSE "H3" DA BORDO PONTE
- H3BP — BARRIERA METALLICA CLASSE "H3" DA BORDO PONTE ID.x (*)
- H3BP — BARRIERA METALLICA CLASSE "H3" DA BORDO PONTE CON RETE INTEGRATA
- H3BL — BARRIERA METALLICA CLASSE "H3" DA BORDO LATERALE
- H3BL — BARRIERA METALLICA CLASSE "H3" DA BORDO LATERALE ID.e (*)
- H2BP — BARRIERA METALLICA CLASSE "H2" DA BORDO PONTE
- H2BL — BARRIERA METALLICA CLASSE "H2" DA BORDO LATERALE
- H1 — BARRIERA METALLICA CLASSE "H1" DA BORDO LATERALE
- N2 — BARRIERA METALLICA CLASSE "N2" DA BORDO LATERALE
- REDIR — PROFILO REDIRETTIVO IN GALLERIA
- BAV — BARRIERA AMOVIBILE PER VARCHI [BAV]
- TRANSIZIONE [TR]
- ATTENUATORE D'URTO CLASSE 100 REDIRETTIVO
- ATTENUATORE D'URTO CLASSE 50 REDIRETTIVO

(*) Rif. ai requisiti di progetto di cui al par. 12 della "Rel. Tecnica Barriere di Sicurezza"

SIMBOLI

- TERMINALE DI INIZIO IMPIANTO IN RILEVATO
- TERMINALE DI INIZIO IMPIANTO IN TRINCEA
- TERMINALE SPECIALE TESTATO DI CLASSE = P2 BIFACCIALE
- TERMINALE DI FINE IMPIANTO
- ANCORAGGIO AL MURO
- APERTURA PROFILO REDIRETTIVO COME DA ELABORATI DI PROGETTO DELLA GALLERIA
- XX / L — RICHIAMI ALLE MODALITÀ DI INSTALLAZIONE (XX) E LUNGHEZZA DEI TRATTO (L)
- SCHEMA DI INSTALLAZIONE
- LIMITE DI INTERVENTO PROGETTO STRADALE
- GIUNTI ORDINARI
- GIUNTI SPECIALI

OPERE DI COMPLETAMENTO

- PANNELLO A MESSAGGIO VARIABILE (PMV)
- SUPPORTI PER SEGNALETICA NON CEDEVOLI
- PALO DI ILLUMINAZIONE SU PLINTO
- PALO DI ILLUMINAZIONE SU BORDO OPERA D'ARTE
- TORRE FARO
- BARRIERA ACUSTICA
- BARRIERA DA SPARTITRAFFICO SU A1 ESISTENTE

KEY-PLAN

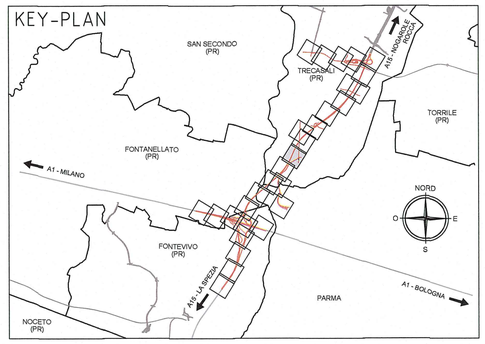

ELABORATI DI RIFERIMENTO

RAAA1EIGEBS00GPC001 – Modalità di installazione – TAV. 1/2
RAAA1EIGEBS00GPC002 – Modalità di installazione – TAV. 2/2
RAAA1EIGEBS00GPC003 – Schemi di installazione e dettagli – TAV. 1/3
RAAA1EIGEBS00GPC004 – Schemi di installazione e dettagli – TAV. 2/3
RAAA1EIGEBS00GPC005 – Schemi di installazione e dettagli – TAV. 3/3
RAAA1EIGEBS00GPC006 – Transizioni – TAV. 1/3
RAAA1EIGEBS00GPC007 – Transizioni – TAV. 2/3
RAAA1EIGEBS00GPC013 – Transizioni – TAV. 3/3

Committente:

AUTOCAMIONALE DELLA CISA S.p.A.
Via Camboara 26/A - Frazione Ponte Taro - 43015 NOCETO (PR)

Impresa Esecutrice:

PIZZAROTTI FONDATA NEL 1910

AUTOSTRADA DELLA CISA A15
RACCORDO AUTOSTRADALE A15/A22
CORRIDOIO PLURIMODALE TIRRENO-BRENNERO
RACCORDO AUTOSTRADALE FRA L' AUTOSTRADA DELLA CISA-FONTEVIVO (PR) E L' AUTOSTRADA DEL BRENNERO-NOGAROLE ROCCA (VR). I LOTTO.

C.U.P. G61B04000060008 | C.I.G. 307068161E

PROGETTO ESECUTIVO

AUTOCAMIONALE DELLA CISA S.p.A.
Il Direttore TIBRE: | Il Responsabile del Procedimento: | Il Presidente:

IMPRESA PIZZAROTTI & C. S.p.A.
Il Direttore Tecnico: Dott. Ing. Luca Bondanelli

Il Geologo: N.A.

PROGETTAZIONE DI: PIZZAROTTI FONDATA NEL 1910
A.T.I.: idroesse engineering MANDATARIA; ROCKSOIL S.p.A. MANDANTE; ViA ENGINEERING S.r.l. MANDANTE

Il Progettista:
Ing. Fabio Nigrelli
Ordine degli Ingegneri della Provincia di Palermo n. 3581

Coordinatore per la Sicurezza in fase di Progettazione:
Ing. Giovanni Maria Cepparotti
Ordine degli Ingegneri della Provincia di Viterbo n. 392

Consulenza specialistica a cura di: N.A.

Progettista Responsabile Integrazione Prestazioni Specialistiche:
Impresa Pizzarotti & C. S.p.A.
Ing. Pietro Mazzoli
Ordine degli Ingegneri della Provincia di Parma n. 821

Dott. Ing. PIETRO MAZZOLI
IMPRESA PIZZAROTTI
ISCRITTO ORDINE
INGEGNERI PARMA n.821

Titolo Elaborato:
Viabilità ordinaria e di adduzione all'Autostazione Trecasali - Terre Verdiane
Variante S.P. 10 all'abitato di Viarolo
Barriere di sicurezza
Planimetria barriere sicurezza - Tav. 4/4

Data Emissione Progetto: 18/03/2014
Scala: 1:1'000

Identif. Elaborato:

N.ro identificativo	Codice commessa	Lotto	Fase	Ente	Ambito	Cat. opera	N.ro opera	Parte opera	Tipo doc.	N.ro progr. doc.	Revisione
	RAAA	1	E	I	VO	VO	01	Z	PL	004	B

Rev.	Data	Descrizione revisione	Redatto	Controllato	Approvato
B	27/01/2015	Lettera Provincia di Parma prot. n°80210 del 16/12/2014	F. LANDO	F. NIGRELLI	MAZZOLI
A	16/06/2014	RIEMISSIONE PROGETTO ESECUTIVO	F. LANDO	F. NIGRELLI	MAZZOLI