SEZIONE LONGITUDINALE A-A
Scala 1:100

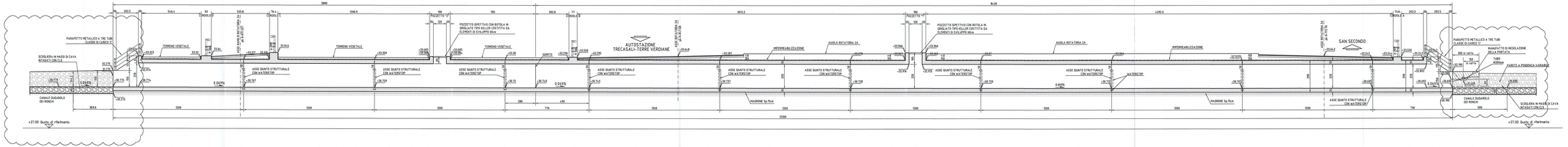

PIANTA
Scala 1:100

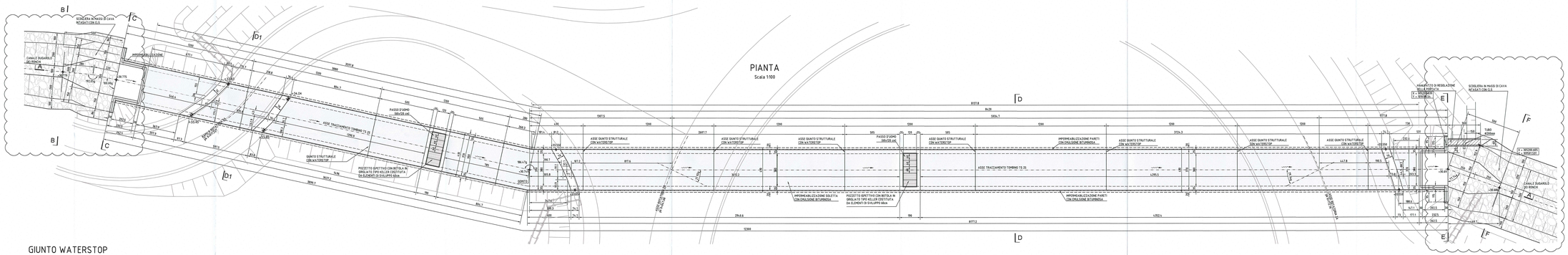

GIUNTO WATERSTOP
Scala 15

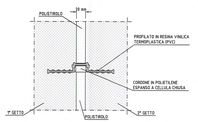

PARTICOLARE
IMPERMEABILIZZAZIONE CORDOLI
1/5

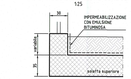

SEZIONE B-B
scala 1:50

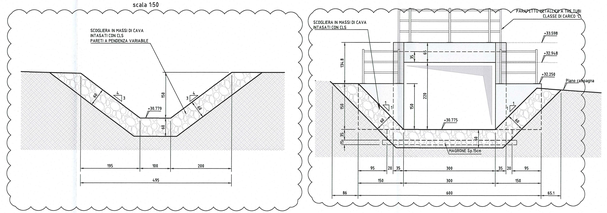

SEZIONE C-C
scala 1:50

SEZIONE TIPO D-D
scala 1:50

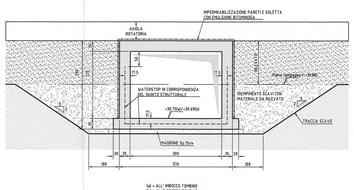

SEZIONE TIPO D1-D1
scala 1:50

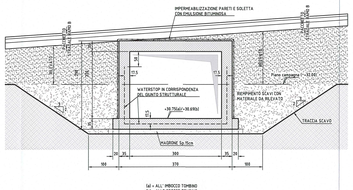

SEZIONE E-E
scala 1:50

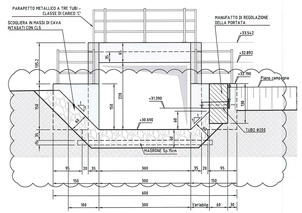

SEZIONE F-F
scala 1:50

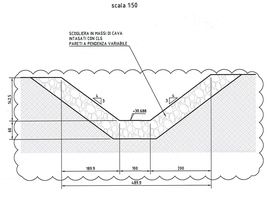

ELABORATI DI RIFERIMENTO

DESCRIZIONE	CODICE
PRESCRIZIONI MATERIALI E NOTE GENERALI	RAAA1DAPT5000SP001
PARAPETTI E GRIGLIATI	RAAA1DAPT5000SP001
MANUFATTO DI REGOLAZIONE DELLA PORTATA	RAAA1DAPT5000CA001

NOTE

- QUOTE ALTIMETRICHE ESPRESSE IN METRI S.L.M.
- DIMENSIONI DELLA CARPENTERIA ESPRESSE IN CENTIMETRI
- ANGOLI ESPRESSI IN GRADI CENTESIMALI

- MASSI DA CAVE DI BOCCIA COMPATTA E NON DELIVA CON PESO SEMPRE SUPERIORE A 200 KG POSTI IN OPERA RIGOROSAMENTE PACCIA A VISTA PER UNA SPESSORE NON INFERIORE A 50 cm.
- CALCESTRUZZO PER MANUFATTI IDRAULICI
RESISTENZA ALLA COMPRESSIONE: >= 59 N/mm 5350 KGF/cm²
COEFFICIENTE DI USURA: <= 15 mm
COEFFICIENTE DI IMBIBIZIONE: <= 5%
GELIVITA': IL MATERIALE DEVE RISULTARE NON GELIVO

Recepimento istruttoria A15 novembre 2015:
Modifica spessore rivestimento, sezioni rivestite fino a piano campagna.
Recepimento osservazione lettera Consorzio di Bonifica Parmense prot. n°2190 del 08/04/2015:
inserimento nota relativa ai massi da cave di roccia.

KEY-PLAN

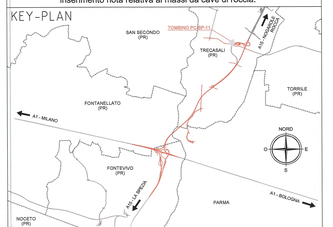

Committente:

AUTOCAMIONALE DELLA CISA S.p.A.
Via Comboara 26/A - Frazione Ponte Taro - 43015 NOCETO (PR)

Impresa Esecutrice:

PIZZAROTTI

AUTOSTRADA DELLA CISA A15
RACCORDO AUTOSTRADALE A15/A22
CORRIDOIO PLURIMODALE TIRRENO-BRENNERO
RACCORDO AUTOSTRADALE FRA L' AUTOSTRADA DELLA CISA-FONTEVIVO (PR) E L' AUTOSTRADA DEL BRENNERO-NOGAROLE ROCCA (VR). I LOTTO.

C.U.P. G61B04000060008 | C.I.G. 3070681E1E

PROGETTO ESECUTIVO

AUTOCAMIONALE DELLA CISA S.p.A.
Il Direttore Tecnico: | Il Responsabile del Procedimento: | Il Progettista:

IMPRESA PIZZAROTTI & C. S.p.A.
Il Direttore Tecnico: IMPRESA PIZZAROTTI & C. S.p.A. Il Responsabile di Progetto

Il Geologo: NA

PROGETTAZIONE DI:
PIZZAROTTI
A.T.I.: idroesse engineering; PROGEOSIS; VIA

Il Progettista:
Ing. Fabio Nignelli
Ordine degli Ingegneri della Provincia di Pistoia n. 1061

Coordinatore per la Sicurezza in fase di Progettazione:
Ing. Giovanni Maria Cepparotti
Ordine degli Ingegneri della Provincia di Viterbo n. 382

Consulenza specialistica a cura di: NA

Progettista Responsabile Integrazione Tra le Discipline: Ing. Fabio MAZZOLI
Impresa Pizzarotti & C. S.p.A. - Ing. Fabio MAZZOLI
Ing. Pietro Mazzoli
Ordine degli Ingegneri della Provincia di Pistoia n. 821

Titolo Elaborato:
Viabilità ordinaria e di adduzione all'Autostazione Trecasali - Terre Verdiane
Tombini scatolari
Tombino scatolare PC-BP-11 - 300x220 cm - raccordo S.P.10 Cispadana - rotatoria 2A
Carpenterie

Data Emissione Progetto: 18/03/2014
Scala: VARIE

Identif. Elaborato:

AZ. EMITTENTE	CODIC OGMATION	LOTTO	FASE	DIST.	ANNITO	AZ. EMITTENTE	PARTE OPERA	TIPO DOC.	AZ. PROGR. DOC.	REVISIONE
	RAAA	I	E	I	VO	T5	25	E	CA	DO1	C

Rev.	Data	DESCRIZIONE REVISIONE	Redatto	Controllato	Approvato
C	18/04/2015	Istruttoria A15 novembre 2015 + Milano Consorzio di Bonifica Parmense prot. n° 2190 del 08/04/2015	BORNOSI	MAZZOLI	MAZZOLI
B	10/12/2014	OSSERVAZIONI CONSORZIO BONIFICA PARMENSE prot. n°10756 del 04 dic. 2014	VENTURA	MAZZOLI	MAZZOLI
A	06/06/2014	PRESENTAZIONE PROGETTO ESECUTIVO	VENTURA	MAZZOLI	MAZZOLI