

Committente:



AUTOCAMIONALE DELLA CISA S.P.A.

Via Camboara 26/A - Frazione Ponte Taro - 43015 NOCETO (PR)

Impresa Esecutrice:



**AUTOSTRADA DELLA CISA A15
RACCORDO AUTOSTRADALE A15/A22
CORRIDOIO PLURIMODALE TIRRENO-BRENNERO
RACCORDO AUTOSTRADALE FRA L' AUTOSTRADA DELLA CISA-FONTEVIVO (PR)
E L' AUTOSTRADA DEL BRENNERO-NOGAROLE ROCCA (VR). I LOTTO.**

C.U.P. G61B04000060008 C.I.G. 307068161E

PROGETTO ESECUTIVO

AUTOCAMIONALE DELLA CISA S.p.A.
Il Direttore TIBRE:

Il Responsabile del Procedimento:

Il Presidente:

IMPRESA PIZZAROTTI & C. S.p.A.
Il Direttore Tecnico:
Responsabile di Progetto
mt. Ing. Luca Bondanelli

Il Geologo:

PROGETTAZIONE DI:



Il Progettista:

Ing. Fabio Nigrelli
Ordine degli Ingegneri della Provincia di Palermo n. 3581

A.T.I.:



Coordinatore per la Sicurezza in fase di Progettazione:

Ing. Giovanni Maria Cepparotti
Ordine degli Ingegneri della Provincia di Viterbo n. 392

Consulenza specialistica a cura di:

Progettista Responsabile Integrazione Prestazioni Specialistiche:

Off. Ing. Pietro Mazzoli
Impresa Pizzarotti & C. S.p.A.
Ing. Pietro Mazzoli
INGEGNERI DELLA PROVINCIA DI PARMA n. 821

Titolo Elaborato:

**Asse Principale
Interventi di inserimento Paesaggistico, ambientale e compensativo
Generale
Foto inserimento e render architettonici - Tav. 2/2**

Data Emissione Progetto:

18/03/2014

Scala:

Identif. Elaborato:

N.RO IDENTIFICATIVO	CODICE COMMESSA	LOTTO	FASE	ENTE	AMBITO	CAT OPERA	N OPERA	PARTE OP	TIPO DOC	N Progr. Doc.	REV.
	RAAA	1	E	I	AP	IP	00	G	FT	002	A

Rev.	Data	DESCRIZIONE REVISIONE	Redatto	Controllato	Approvato
A	04/07/2014	RIEMMISSIONE PROGETTO ESECUTIVO	A.GABATEL	NIGRELLI	MAZZOLI

SOMMARIO

1	PLANIMETRIA CON INDICAZIONE DEI PUNTI DI PRESA DELL'IMBOCCO.....	3
2	VISTA 1.....	4
3	VISTA 2.....	5
4	VISTA 3.....	6
5	VISTA 4.....	7
6	VISTA 5.....	8
7	VISTA 6.....	9

1 PLANIMETRIA CON INDICAZIONE DEI PUNTI DI PRESA DELL'IMBOCCO

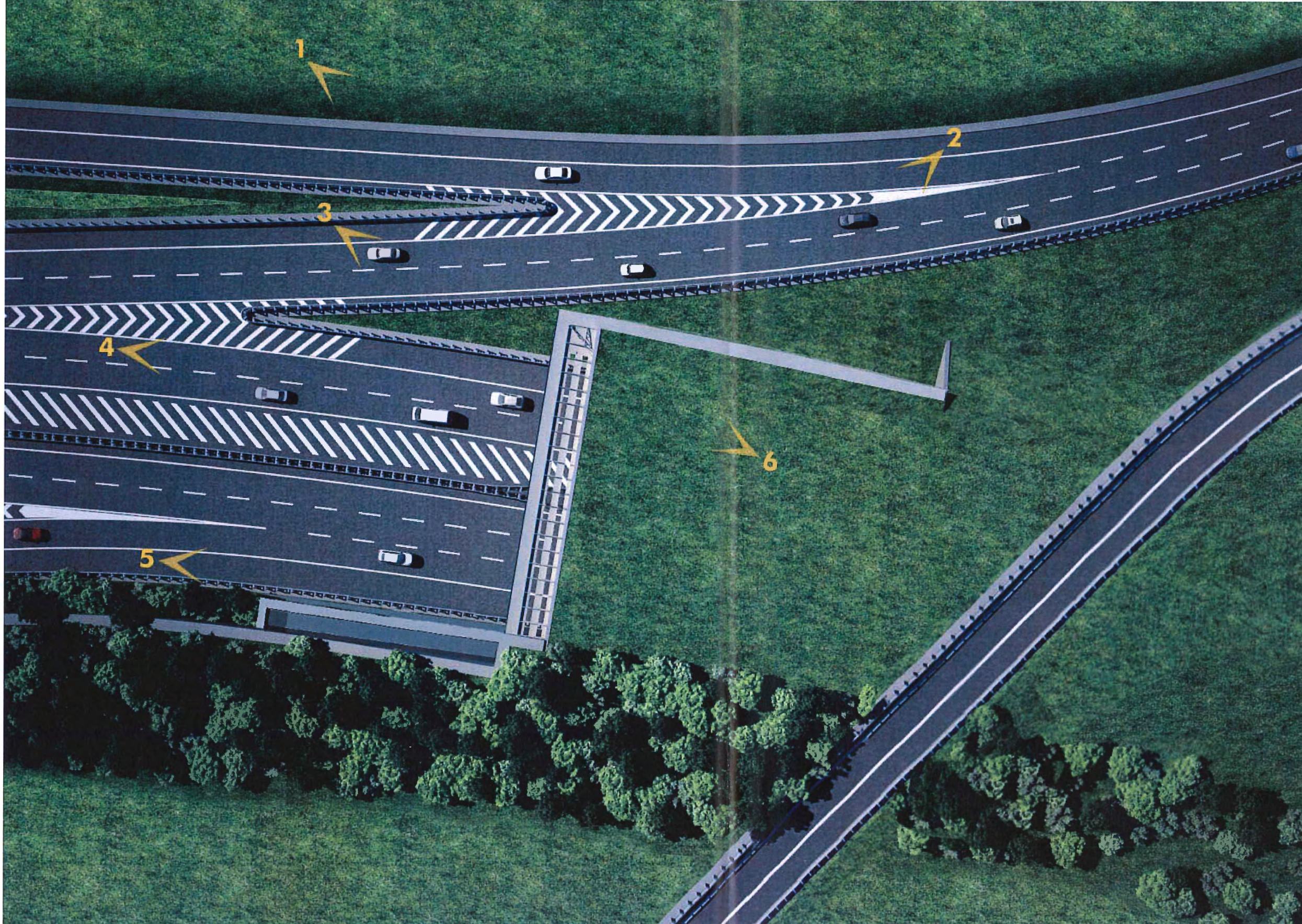

2 VISTA 1

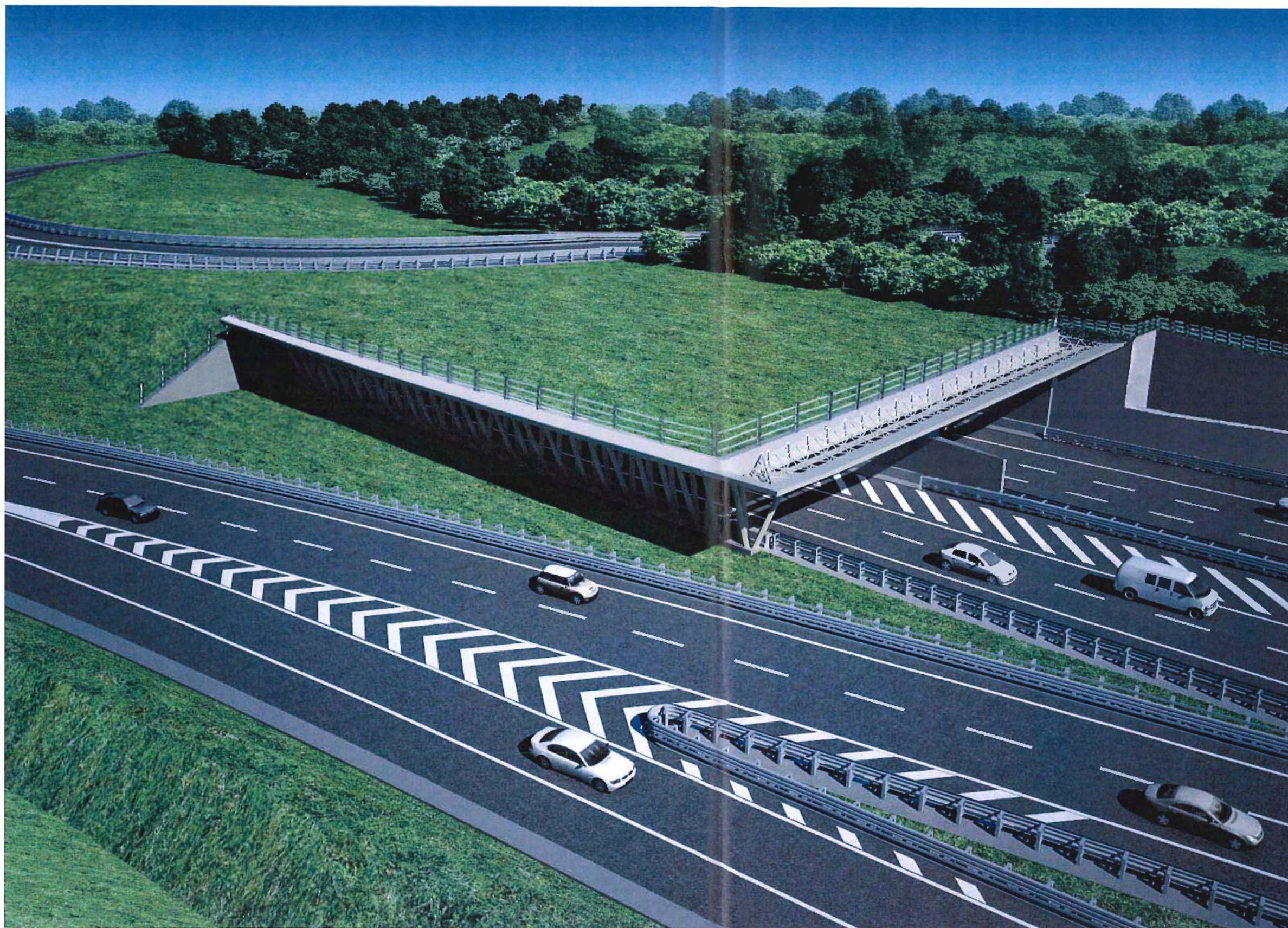

3 VISTA 2

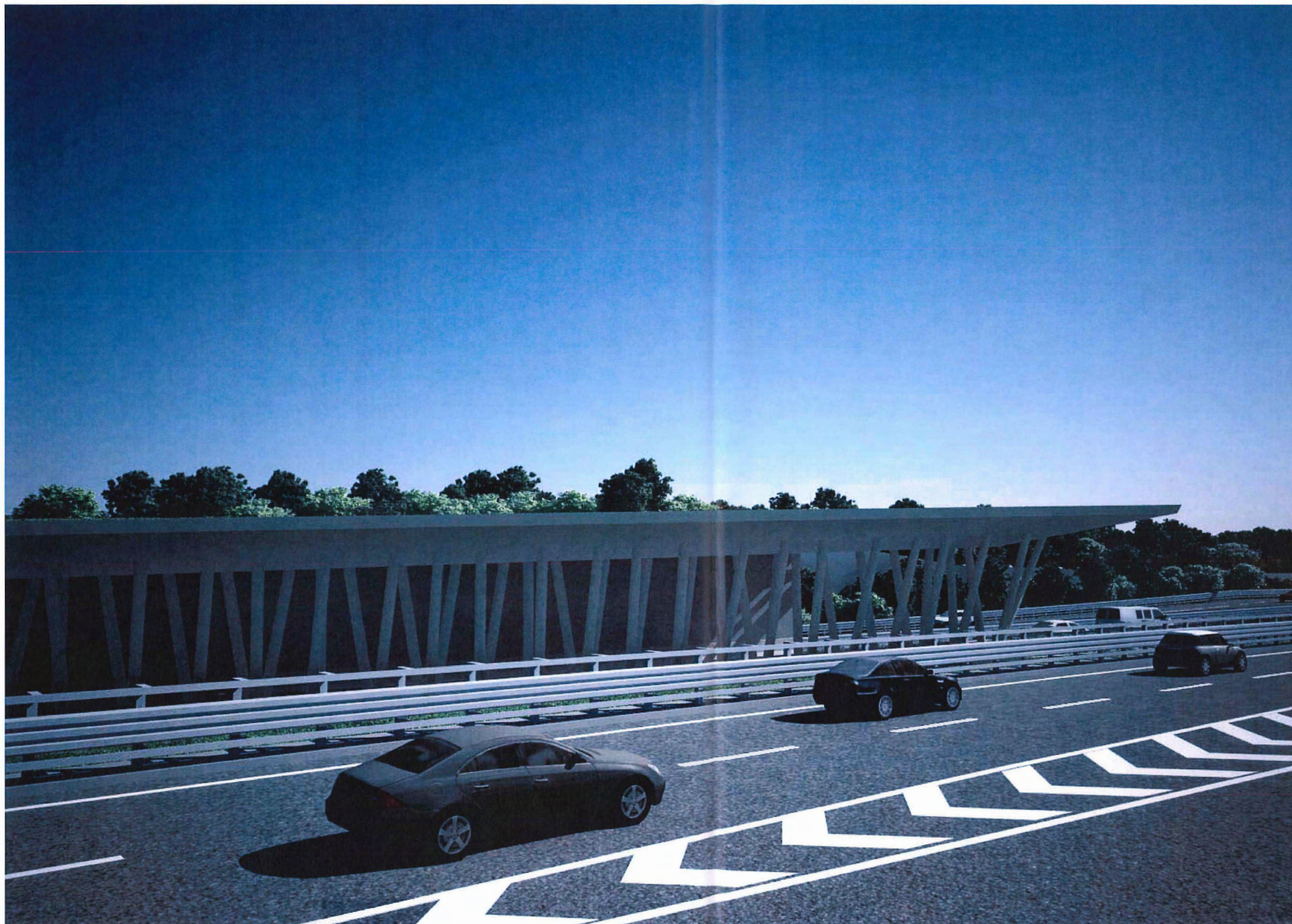

4 VISTA 3



5 VISTA 4



6 VISTA 5

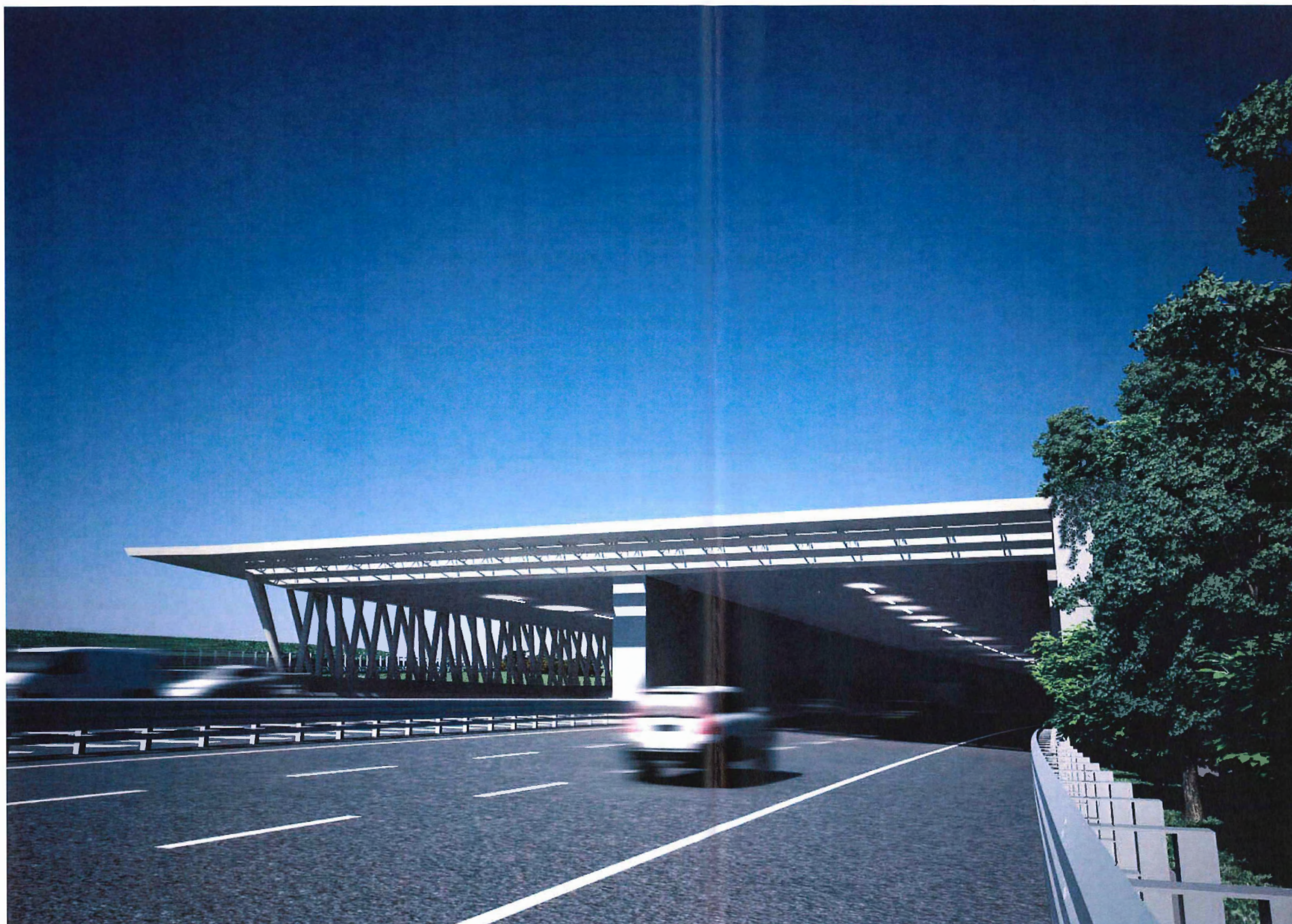

7 VISTA 6

