RAMPA MI - SP PLANIMETRIA LAVORAZIONE FASE01

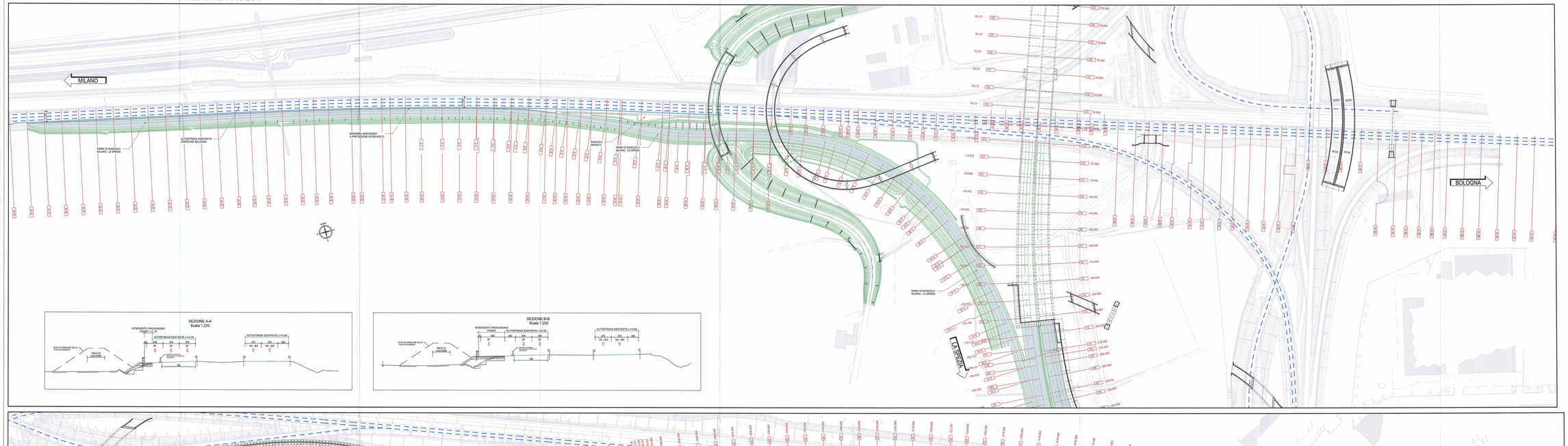

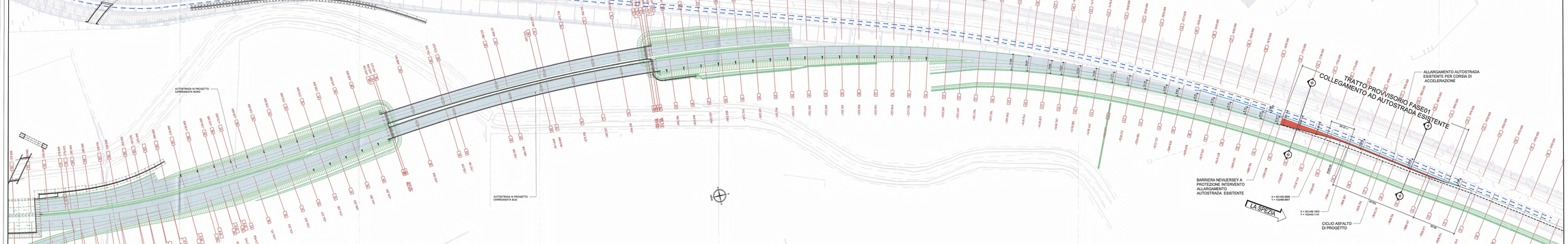

Committente:

AUTOCAMIONALE DELLA CISA S.p.A.
Via Cambiaso 26/A - Frazione Ponte Taro - 43015 NOCETO (PR)

Imprese Esecutrici:

PIZZAROTTI

AUTOSTRADA DELLA CISA A15
RACCORDO AUTOSTRADALE A15/A22
CORRIDOIO PLURIMODALE TIRRENO-BRENNERO
RACCORDO AUTOSTRADALE FRA L'AUTOSTRADA DELLA CISA-PONTEVIVO (PR) E L'AUTOSTRADA DEL BRENNERO-NOGAROLE ROCCA (VR). I LOTTO.

E.I.V. 5613BG400000009 | E.I.N. 3075048131

PROGETTO ESECUTIVO

AUTOCAMIONALE DELLA CISA S.p.A.
Il Direttore Tecnico

Il Responsabile del Procedimento:

Il Responsabile:

IMPRESA PIZZAROTTI & C. S.p.A.
Il Direttore Tecnico
Il Responsabile di Progetto
Dott. Ing. Carlo Bonamaiti

Il Geologo:

PROGETTAZIONE DI:

PIZZAROTTI

A.T.I.: Idrosse Ingegneria | NOLSER | VIA

Consulenze specialistiche e cure di:

Il Progettista:
Ing. Fabio Rossi
Ordine degli Ingegneri della Provincia di Palermo n. 3581
Progettista Integrato

Coordinatore per la Sicurezza in fase di Progettazione:
Ing. Giovanni Maria Capparotti
Ordine degli Ingegneri della Provincia di Parma n. 853

Responsabile Integrazione Prestazioni Specialistiche:
Dott. Geol. Gianluigi BADINI
Impresa Pizzarotti & C. S.p.A.
Ing. Patrizio Mecacci
Ordine degli Ingegneri della Provincia di Parma n. 823

Titolo Elaborato:

CN - Cantierizzazione
CN - Cantierizzazione
RAMPA DIREZIONE MI - SP
FASI DI LAVORO E SPOSTAMENTO TRAFFICO - PLANIMETRIA TAV. 1 di 2

Data Ultimazione Progetto: 18/03/2014

Scala: 1:1000

Identif. Elaborato:

LIV. GERARCHICO	CODICE GERARCHICO	LOTTO	FASE	ANNO	SIGLA STRUTTURA	NAME OPERA	TIPO ELAB.	NOME PROGR. ELAB.	REVISIONE
	RAAA0	1	E	I	CN	CN	S2	V	PL	001-1	A

Rev.	Data	DESCRIZIONE	REDATTO	VERIFICATO	APPROVATO
A	03/2014	REDAZIONE PROGETTO ESECUTIVO	G.M.R.	G.M.R.Ca	G.M.R.Ca

IL PRESENTE DOCUMENTO NON POTRA' ESSERE RIPRODOTTO O COPIATO, NE' COMUNICATO AD ALTRI SENZA IL CONSENSO SCRITTO DEL PROPRIETARIO
IL PRESENTE DOCUMENTO NON POTRA' ESSERE COPIATO O COMUNICATO AD ALTRI SENZA IL CONSENSO SCRITTO DELLA S.C.I.