RAMPA SP-BO PLANIMETRIA SPOSTAMENTO TRAFFICO FASE08

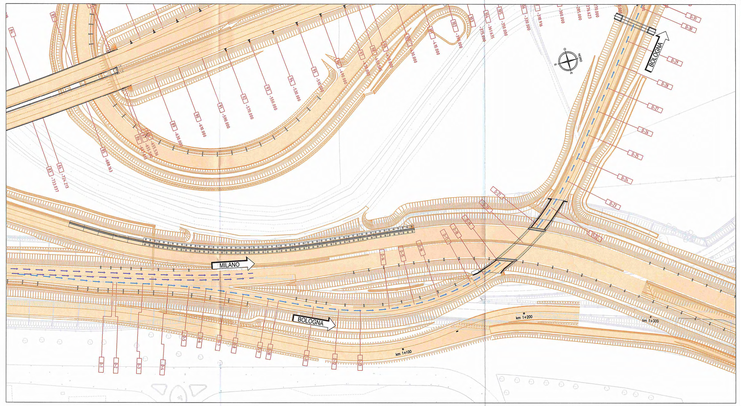

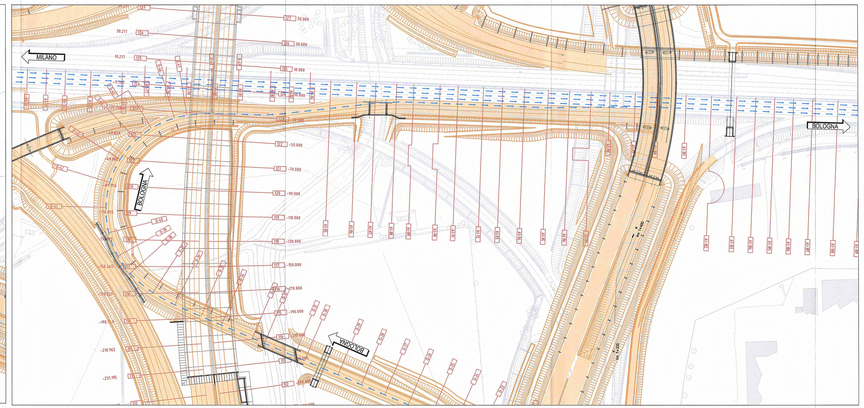

RAMPA SP-BO PLANIMETRIA LAVORAZIONE FASE08

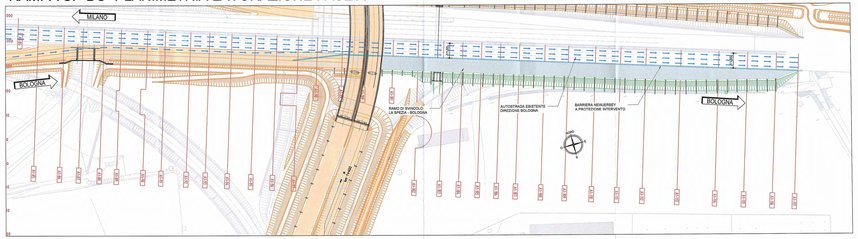

RAMPA SP-BO PLANIMETRIA SPOSTAMENTO TRAFFICO FASE09

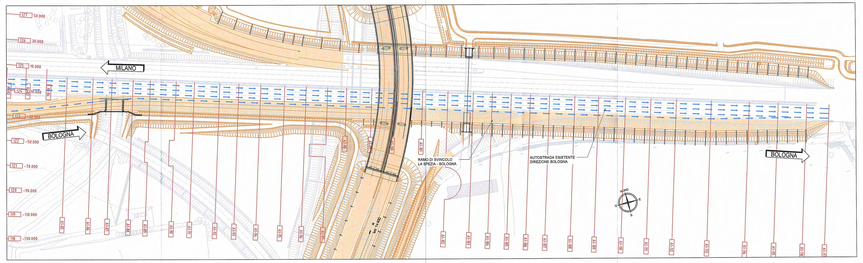

RAMPA SP-BO PLANIMETRIA LAVORAZIONE FASE06

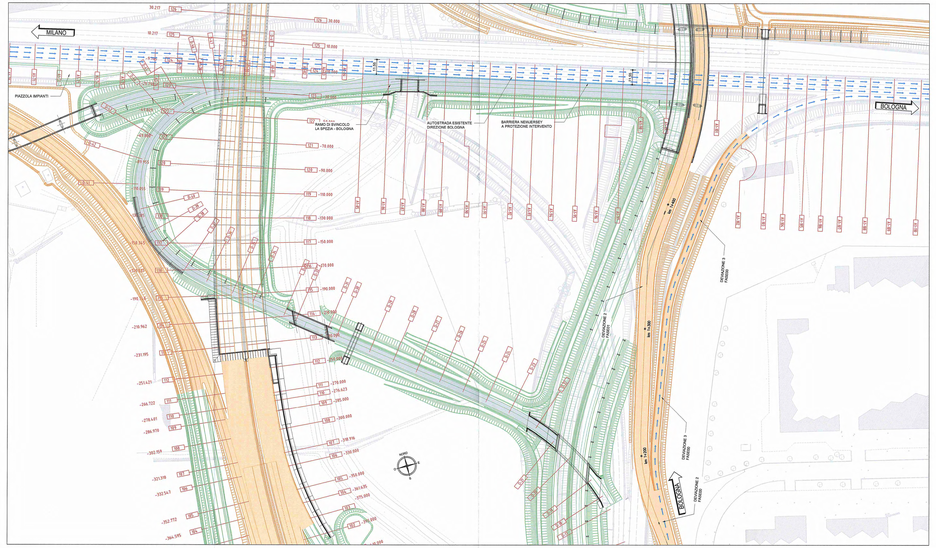

RAMPA SP-BO PLANIMETRIA LAVORAZIONE FASE07

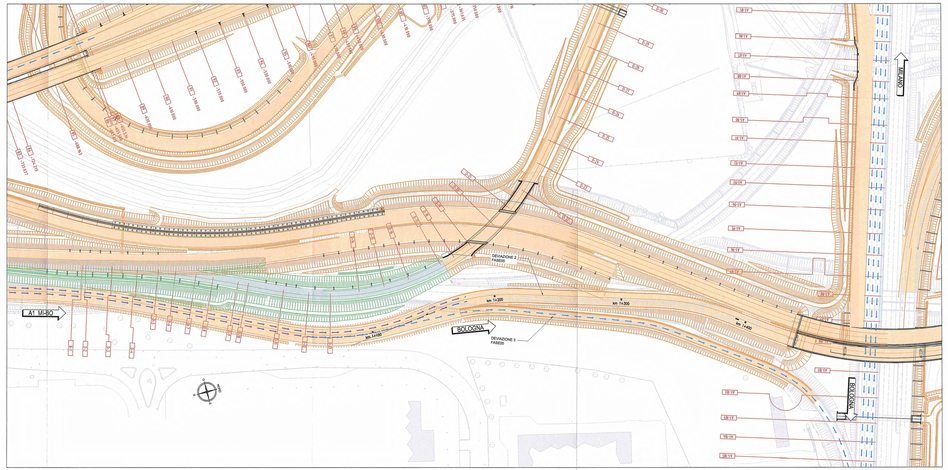

Committente:

AUTOCAMIONALE DELLA CISA S.p.A.
Via Cambiaire 26/A - Frazione Ponte Taro - 43013 MOCETO (PR)

Impresa Esecutrice:

PIZZAROTTI
FONDATA NEL 1910

AUTOSTRADA DELLA CISA A15
RACCORDO AUTOSTRADALE A15/A22
CORRIDOIO PLURIMODALE TIRRENO-BRENNERO
RACCORDO AUTOSTRADALE BRACCIANO-OSTIA (CASELLA PONTENVIO (PR)
E L'AUTOSTRADA DEL BRENNERO MODENA/BOLOGNA (VR) I LOTTO.

C.U.P. G51B14000500008 | C.I.G. 3070481618

PROGETTO ESECUTIVO

AUTOCAMIONALE DELLA CISA S.p.A.
Il Direttore Tecnico:

Il Responsabile del Procedimento:

Il Presidente:

IMPRESA PIZZAROTTI & C. S.p.A.
Il Direttore Tecnico:

IMPRESA PIZZAROTTI & C. S.p.A.
Il Responsabile di Progetto
Dott. Ing. Luca Boudemoli

Il Geologo:

PROGETTAZIONE DI:

PIZZAROTTI FONDATA NEL 1910

A.T.I.: idrosse ingegneria | NOLSER | VIA ingegneria

Il Progettista:
Ing. Fabio Magnani
Ordine degli Ingegneri della Provincia di Parma n. 1045

Coordinatore per la Sicurezza in fase di Progettazione:
Ing. Giovanni Maria Carpentieri
Ordine degli Ingegneri della Provincia di Ancona n. 592

Consulenze specialistiche e cure di:

Progettista Opere in C.A.:
Ing. Dario Del Bardzzi
Ordine degli Ingegneri della Provincia di Parma n. 1014
Impresa Pizzarotti & C. S.p.A.
Ing. Pietro Modena
Ordine degli Ingegneri della Provincia di Parma n. 821

Titolo Elaborato:

CN - Cantierizzazione
CN - Cantierizzazione
RAMPA DIREZIONE SP - BO
FASI DI LAVORO E SPOSTAMENTO TRAFFICO - PLANIMETRIA

Data Emissione Progetto: 18/03/2014

Scala: 1:1000

Legenda Elaborato:

MS SIGNATURE	CODICE GRAFICO	LOTTO	FASE	ENTE	AMBITO	CAT. OPERA	NUM. OPERA	TIPO ELAB.	NUM. PROGR. ELAB.	REVISIONE
	RAAAA	I	B	I	CN	CN	S2	V	PL	D050	A

A	18/03/2014	REDAZIONE PROGETTO ESECUTIVO			
REV.	DATA	DESCRIZIONE	DISEGNATO	VERIFICATO	APPROVATO

IL PRESENTE DISEGNO NON PUÒ ESSERE RIPRODOTTO, PRESTATO A TERZI O USATO PER OGGETTI DIVERSI DA QUELLI CUI È STATO COMMISSIONATO SENZA LA PRECEDENTE AUTORIZZAZIONE DELLA PIZZAROTTI & C. S.p.A.
THE NAMES OF USE OF THIS DRAWING IS FORBIDDEN EXCEPT FOR THE PURPOSE FOR WHICH IT WAS COMMISSIONED WITHOUT PRIOR WRITTEN AUTHORIZATION OF PIZZAROTTI & C. S.p.A.