RAMPA SP-MI PLANIMETRIA LAVORAZIONE FASE01

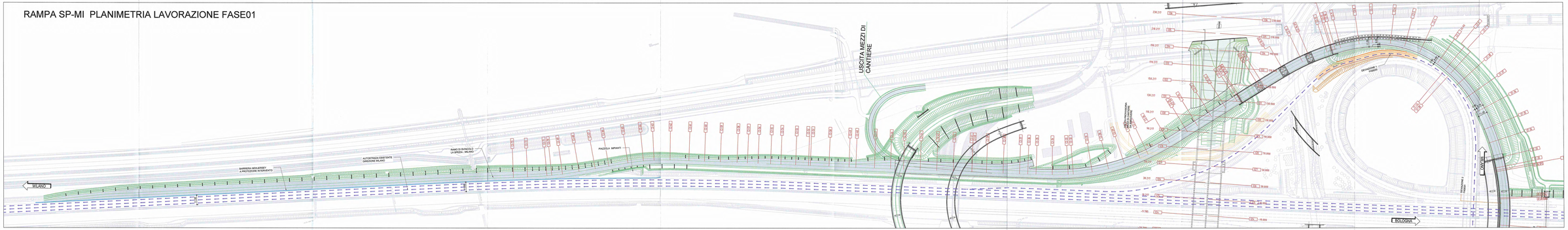

RAMPA SP-MI PLANIMETRIA SPOSTAMENTO TRAFFICO FASE02

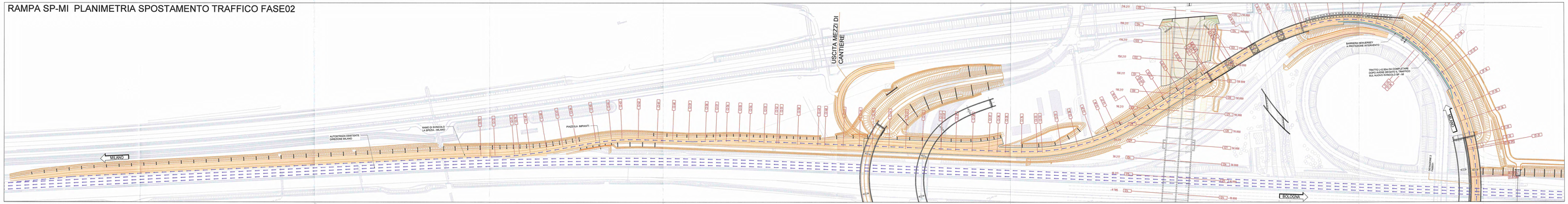

RAMPA SP-MI PLANIMETRIA LAVORAZIONE FASE07

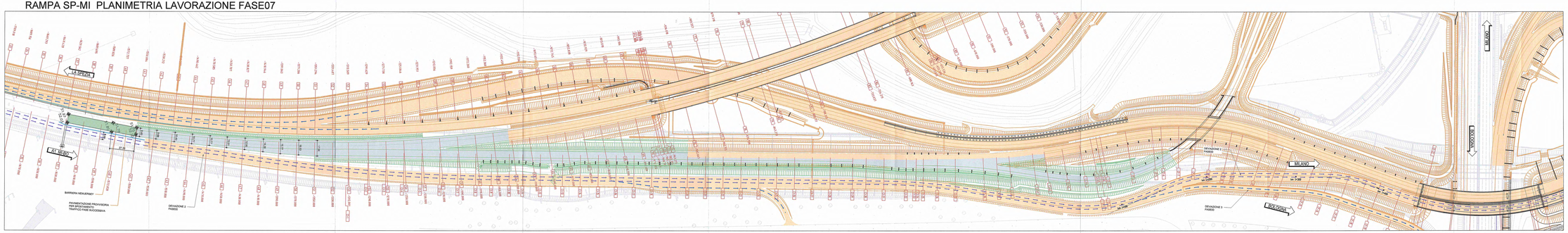

Committente:

AUTOCAMIONALE DELLA CISA S.p.A.
Via Camiliano 26/A - Frazione Ponte Taro - 43015 NOCETO (PR)

Impresa Esecutrice:

PIZZAROTTI

AUTOSTRADA DELLA CISA A15
RACCORDO AUTOSTRADALE A15/A22
CORRIDOIO PLURIMODALE TIRRENO-BRENNERO
RACCORDO AUTOSTRADALE FRA L'AUTOSTRADA DELLA CISA PONTEVIVO (PR) E L'AUTOSTRADA DEL BRENNERO-NOGAROLE ROCCA (VR). I LOTTO.

C.U.P. G61B04000560008 | C.I.G. 3075081813

PROGETTO ESECUTIVO

AUTOCAMIONALE DELLA CISA S.p.A.
Il Direttore Tecnico:

Il Responsabile del Procedimento:

Il Progettista:

IMPRESA PIZZAROTTI & C. S.p.A.
Il Direttore Tecnico: IMPRESA PIZZAROTTI & C. S.p.A. Il Responsabile di Progetto Dott. Ing. Luca Bondanini

Il Geologo:

PROGETTAZIONE DI:
PIZZAROTTI
A.T.I.: Idroesse Ingegneria | ROCKSOIL | VIA ENGINEERING

Il Progettista:
Ing. Fabio Nicolosi
Ordine degli Ingegneri della Provincia di Palermo n. 3581

Coordinatore per la Sicurezza in fase di Progettazione:
Ing. Giovanni Maria Capparuotti
Ordine degli Ingegneri della Provincia di Biella n. 582

Consulenza specialistica a cura di:

Progettista Impianti:
Ing. Fabio Nicolosi
Ordine degli Ingegneri della Provincia di Palermo n. 3581

Geologo:
Dott. Geol. Gaetano Maccarrone
Ordine dei Geologi della Regione Sicilia n. 421

Titolo Elaborato:

CN - Cantierizzazione
CN - Cantierizzazione
RAMPA DIREZIONE SP - MI
FASI DI LAVORO E SPOSTAMENTO TRAFFICO - PLANIMETRIA TAV. 1 di 2

Data Emissione Progetto: 18/05/2014

Scala: 1:1000

Identif. Elaborato:

SIGLA SOMMARIO		CODICE CMMESSA	LOTTO	NIV.	DISC.	ANNO	CAT. OPERA	NUMER. OPERA	TIPO ELAB.	NUMER. PARTE ELAB.	REVISIONE
		RAAA	1	E	I	00	CN	CN	S2	V	R	DS4	A

A	18/05/2014	REVISIONE PROGETTO ESECUTIVO	RUBUA	MORELLI	PAZZOLI	
REV.	DATA	DESCRIZIONE REVISIONE	DISEGNATO	CONTROLLATO	APPROVATO	

© IMPRESA PIZZAROTTI & C. S.p.A. - PIAZZA MARCONI, 25 - 40122 BOLOGNA - TEL. 051 6313511 - FAX 051 6313520 - C.F. E P.I. 00159560366 - R.E.A. BO 378322
IL PRESENTE DOCUMENTO NON POTRÀ ESSERE RIPRODOTTO O COPIATO, DIRETTAMENTE O PARZIALMENTE, IN QUALSIASI FORMA O MEDIANTE QUALSIASI MEZZO, ELETTRONICO O MECCANICO, NON ESPRESSAMENTE AUTORIZZATO DA IMPRESA PIZZAROTTI & C. S.p.A.
L'USO PERSONALE DEL PRESENTE DOCUMENTO È CONSENTITO ALLE CONDIZIONI PRECISATE NELL'ATTO DI CONCESSIONE DELLA SOCIETÀ IMPRESA PIZZAROTTI & C. S.p.A. - INFORMATI CHE IL DOCUMENTO CONTIENE DATI DI PROPRIETÀ DELLA SOCIETÀ IMPRESA PIZZAROTTI & C. S.p.A.