PROFILO AX_NORD_SX

SEZIONE 36

PROGRESSIVA 700.00

BINDER A1 0.77 m²
BASE B1 3.27 m²
USURA U1 0.51 m²

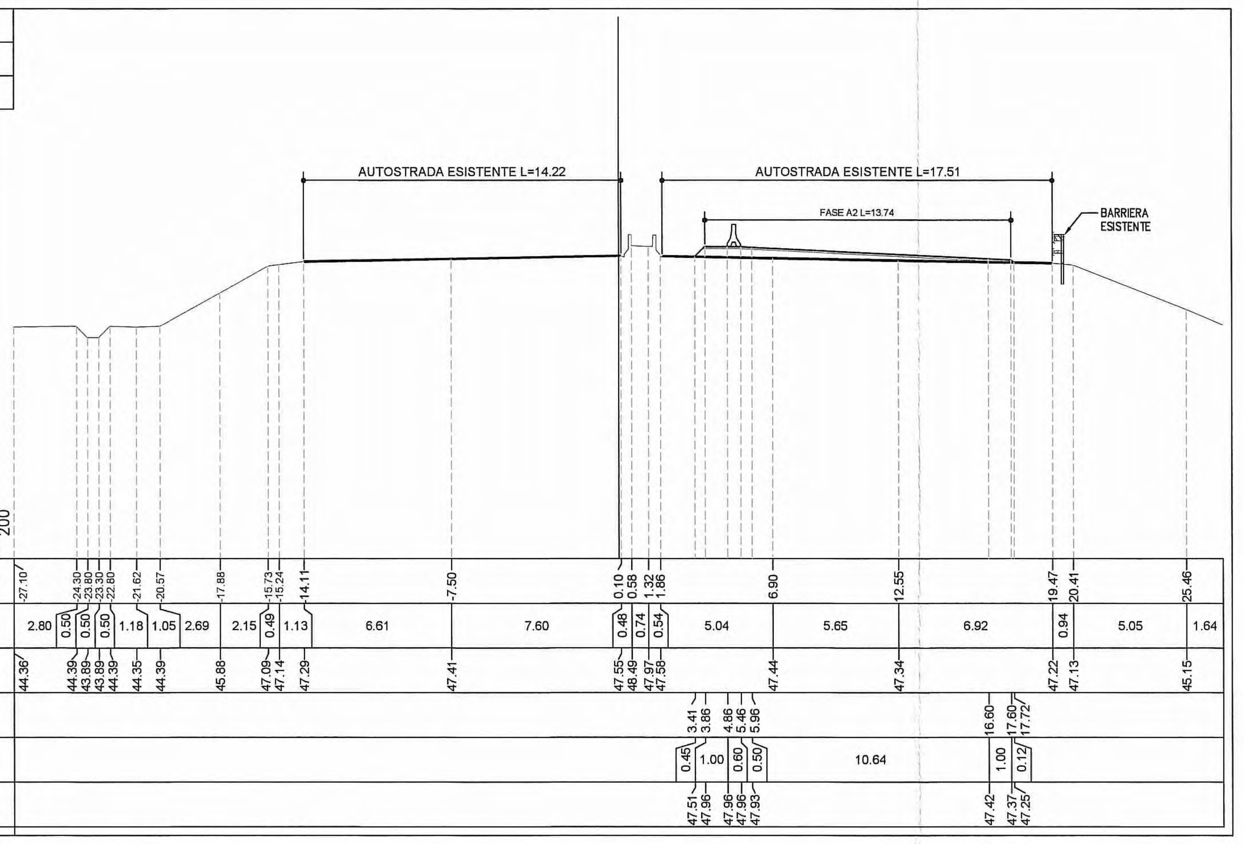

PROFILO AX_NORD_SX

SEZIONE 37

PROGRESSIVA 720.00

BINDER A1 0.76 m²
BASE B1 1.15 m²
USURA U1 0.60 m²

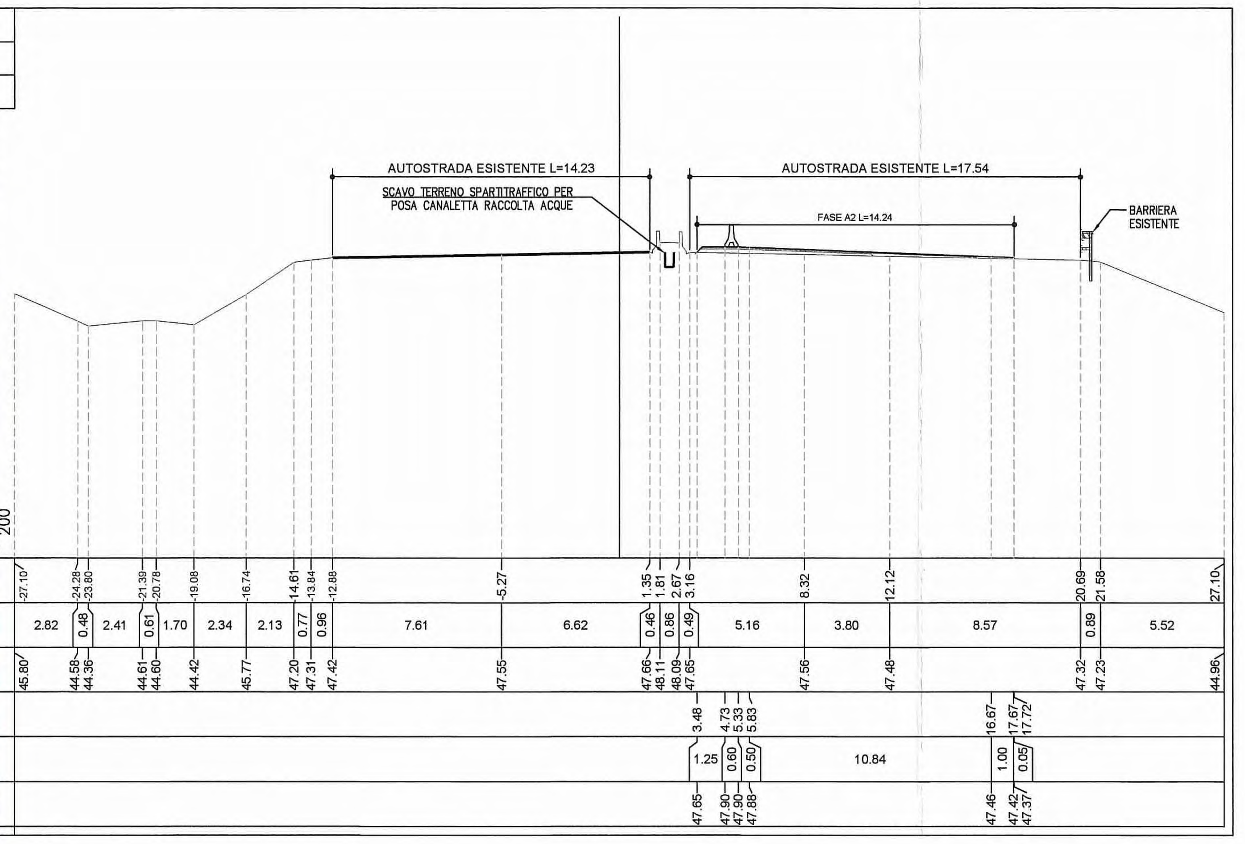

PROFILO AX_NORD_SX

SEZIONE 38

PROGRESSIVA 740.00

USURA U1 0.73 m²

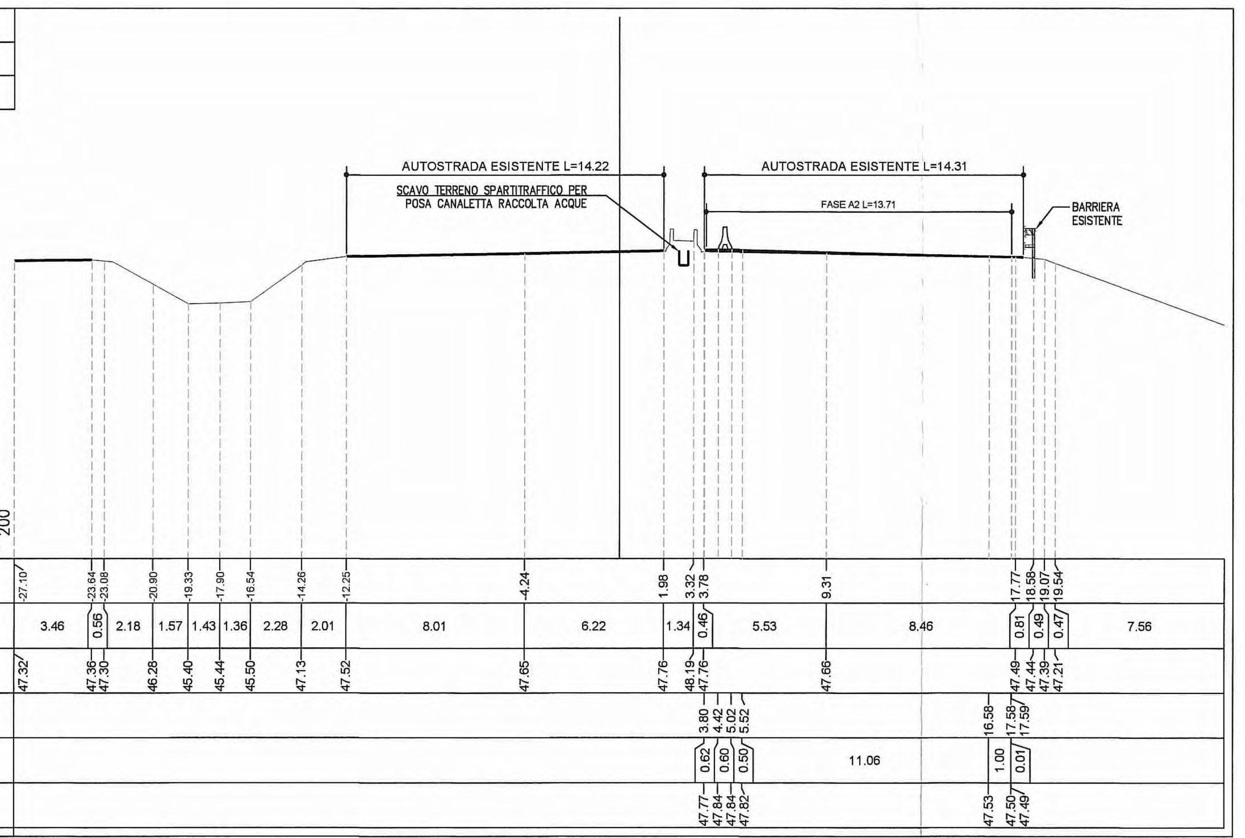

PROFILO AX_NORD_SX

SEZIONE 39

PROGRESSIVA 760.00

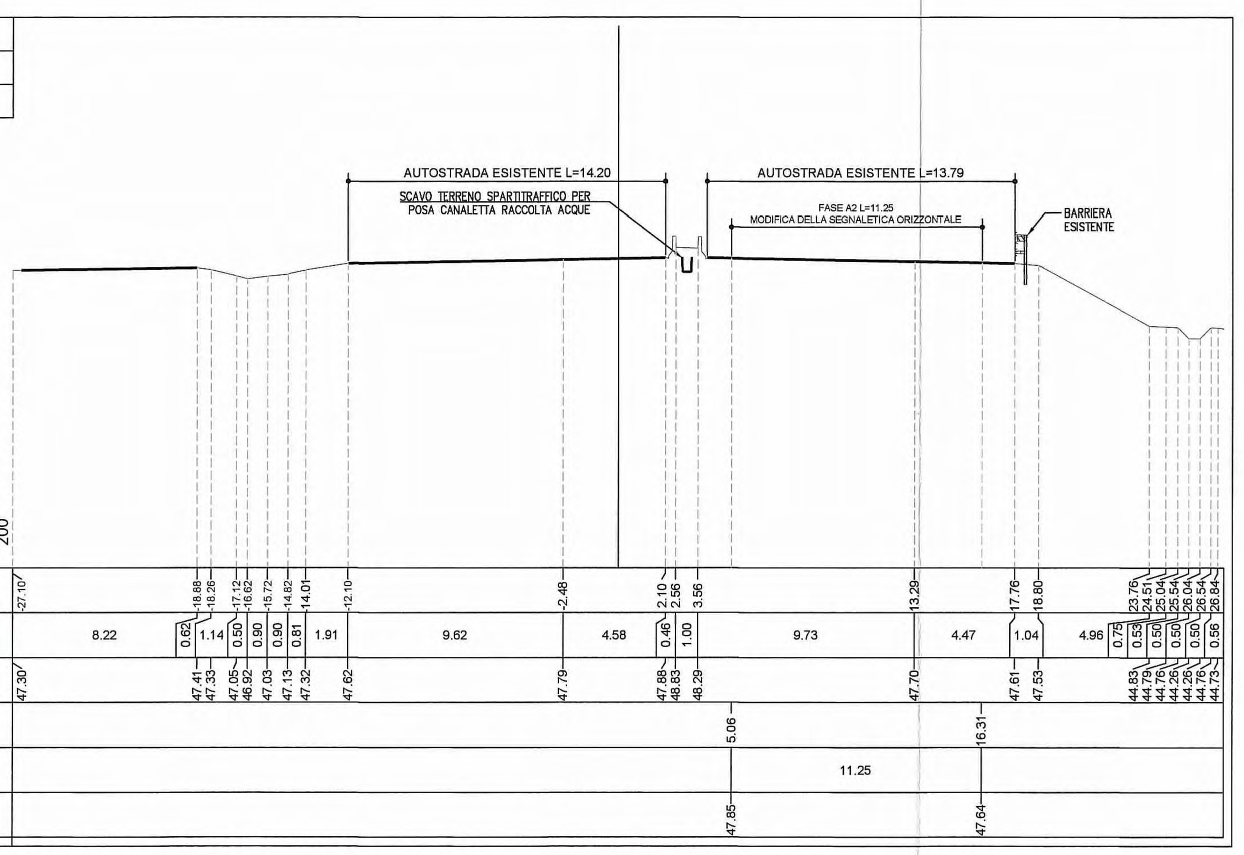

PROFILO AX_NORD_SX

SEZIONE 40

PROGRESSIVA 780.00

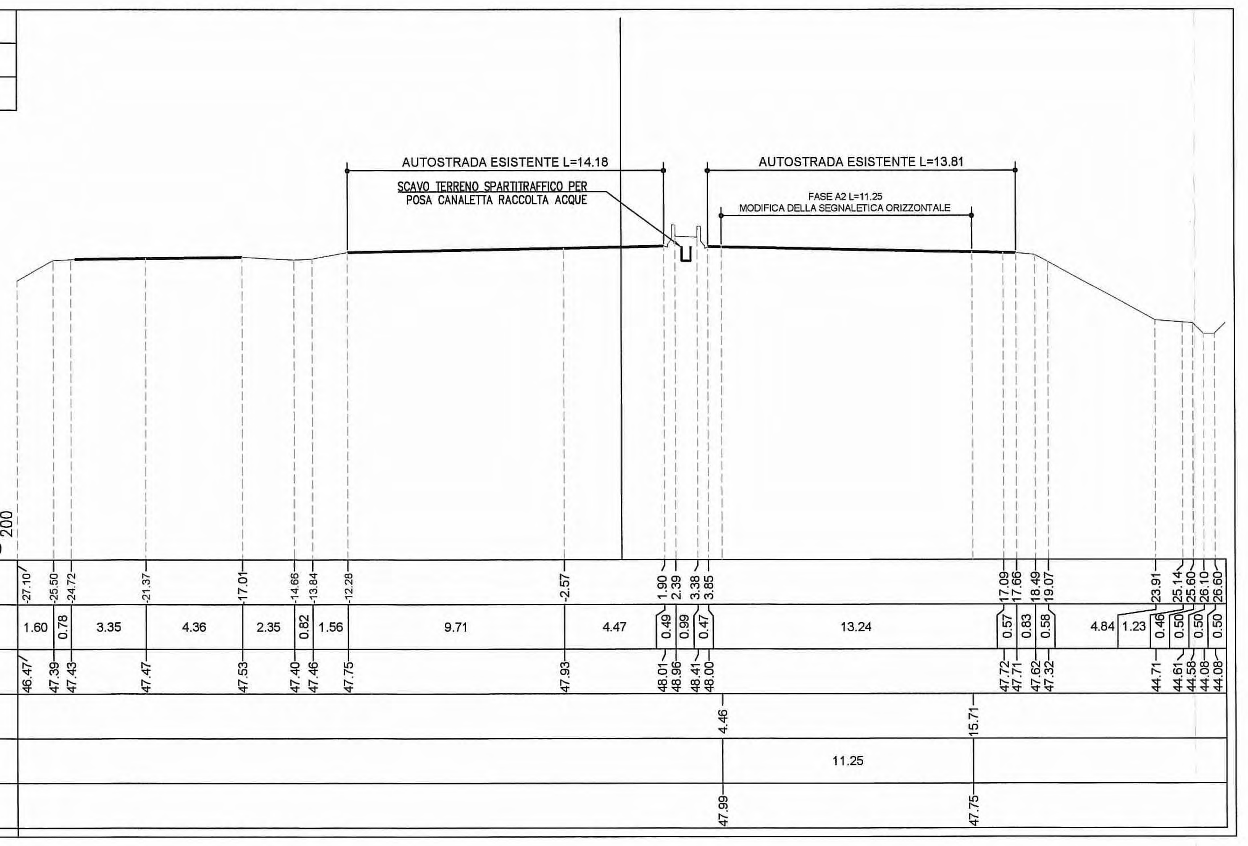

PROFILO AX_NORD_SX

SEZIONE 41

PROGRESSIVA 800.00

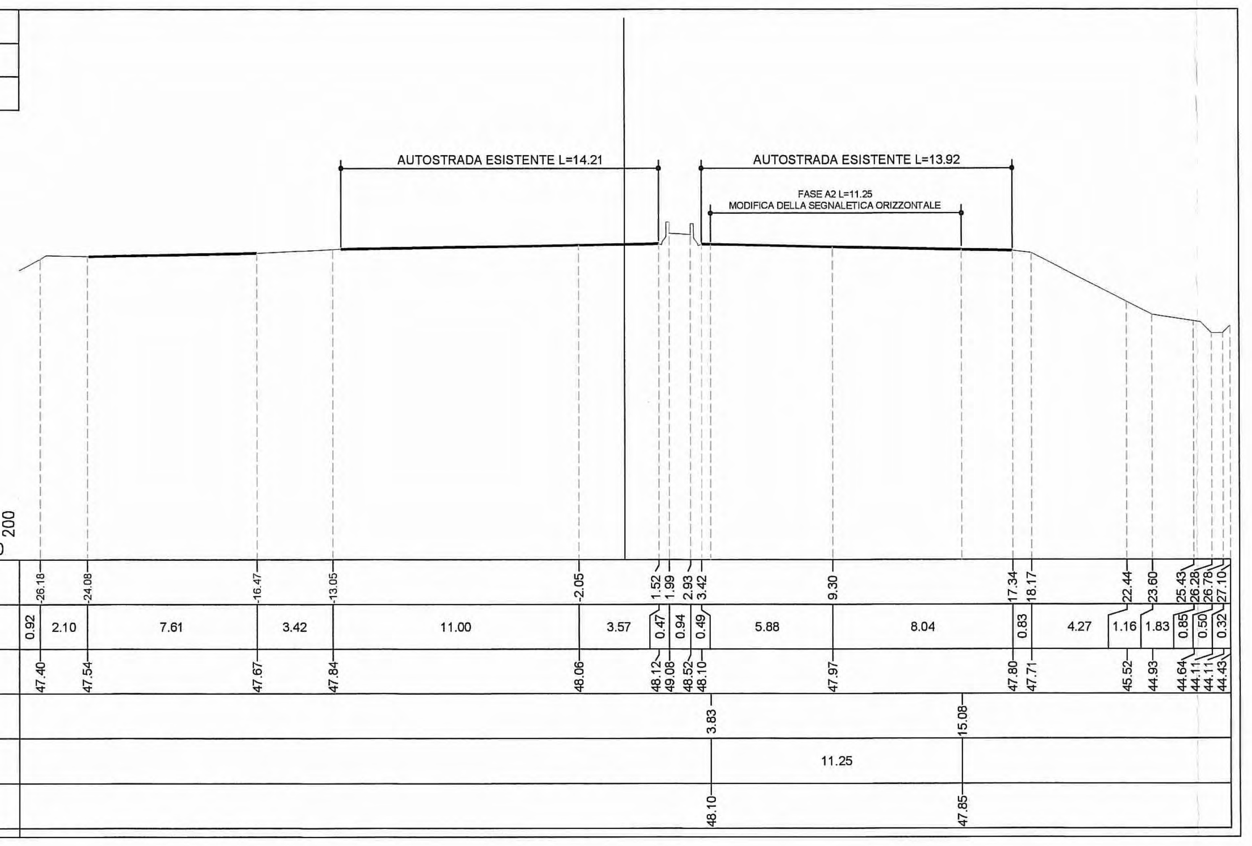

PROFILO AX_NORD_SX

SEZIONE 42

PROGRESSIVA 820.00

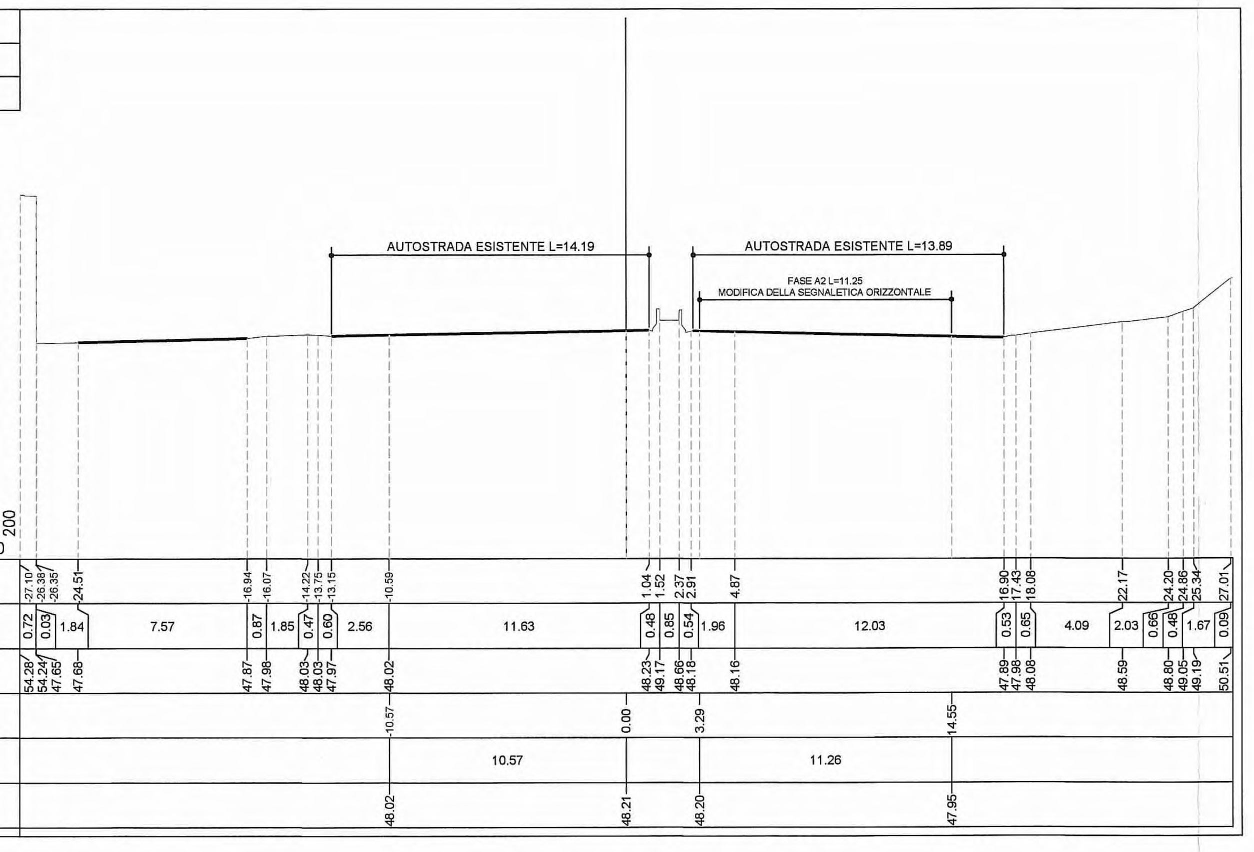

Committente:

AUTOCAMIONALE DELLA CISA S.p.A.

Via Camboara 26/A - Frazione Ponte Taro - 43015 NOCETO (PR)

Impresa Esecutrice:

PIZZAROTTI FONDATA NEL 1910

AUTOSTRADA DELLA CISA A15
RACCORDO AUTOSTRADALE A15/A22
CORRIDOIO PLURIMODALE TIRRENO-BRENNERO
RACCORDO AUTOSTRADALE FRA L' AUTOSTRADA DELLA CISA-FONTEVIVO (PR) E L' AUTOSTRADA DEL BRENNERO-NOGAROLE ROCCA (VR). I LOTTO.

C.U.P. G61B04000060008 | C.I.G. 307068161E

PROGETTO ESECUTIVO

AUTOCAMIONALE DELLA CISA S.p.A.
Il Direttore TIBRE: | Il Responsabile del Procedimento: | Il Presidente:

IMPRESA PIZZAROTTI & C. S.p.A.
Il Direttore Tecnico: IMPRESA PIZZAROTTI & C. S.p.A. Il Responsabile di Progetto Dott. Ing. Luca Bondanelli
Il Geologo: NA

PROGETTAZIONE DI: PIZZAROTTI FONDATA NEL 1910
A.T.I.: idroesse engineering MANDATARIA — ROCKSOIL S.p.A. MANDANTE — VIA INGEGNERIA S.r.l. MANDANTE

Il Progettista: Ing. Fabio Nigrelli — Ordine degli Ingegneri della Provincia di Palermo n. 3581

Coordinatore per la Sicurezza in fase di Progettazione: Ing. Giovanni Maria Cepparotti — Ordine degli Ingegneri della Provincia di Viterbo n. 392

Consulenza specialistica a cura di:

Progettista Responsabile Integrazione Prestazioni Specialistiche: Impresa Pizzarotti & C. S.p.A. — Ing. Pietro Mazzoli — Ordine degli Ingegneri della Provincia di Parma n. 821 (Dott. Ing. PIETRO MAZZOLI, IMPRESA PIZZAROTTI, ISCRITTO ORDINE INGEGNERI PARMA n.821)

Titolo Elaborato:
Cantierizzazione
Cantierizzazione
Cantierizzazioni
Sezioni trasversali deviazione provvisoria autostrada A1 - Fase 2 Tav.2/2

Data Emissione Progetto: 18/03/2014
Scala: 1:200

Identif. Elaborato:

N.RO IDENTIFICATIVO	CODICE COMMESSA	LOTTO	FASE	ENTE	AMBITO	CAT. OPERA	N.RO OPERA	PARTE OPERA	TIPO DOC.	N.RO PROGR. DOC.	REVISIONE
	RAAA	1	E	I	CN	CN	02	V	SZ	024	A

Rev.	Data	DESCRIZIONE REVISIONE	Redatto	Controllato	Approvato
A	21/11/2014	RIEMISSIONE PROGETTO ESECUTIVO	GHELFI	F. NIGRELLI	MAZZOLI