

PROFILI IDRAULICI FOSSI:
Scala 1:1000/100

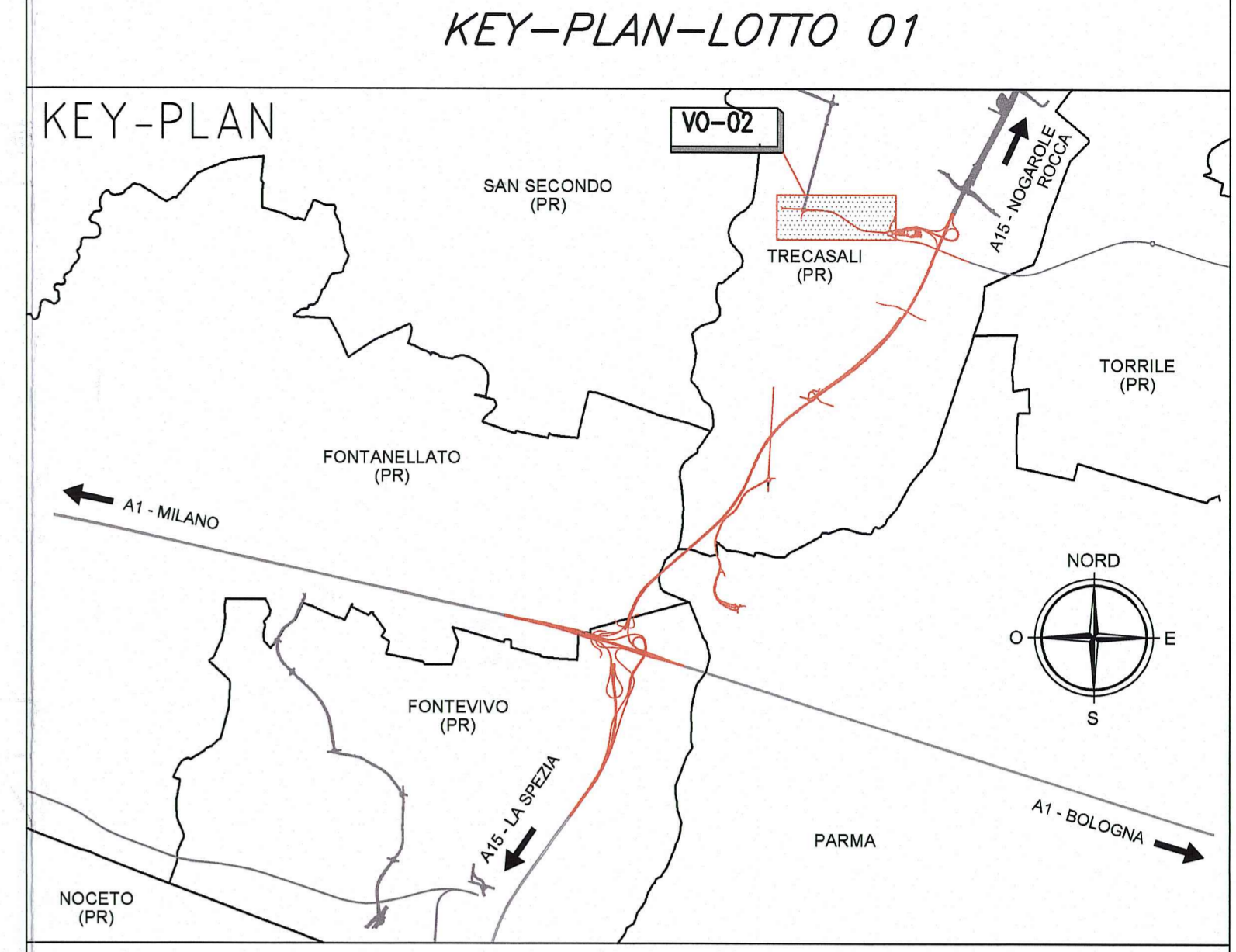
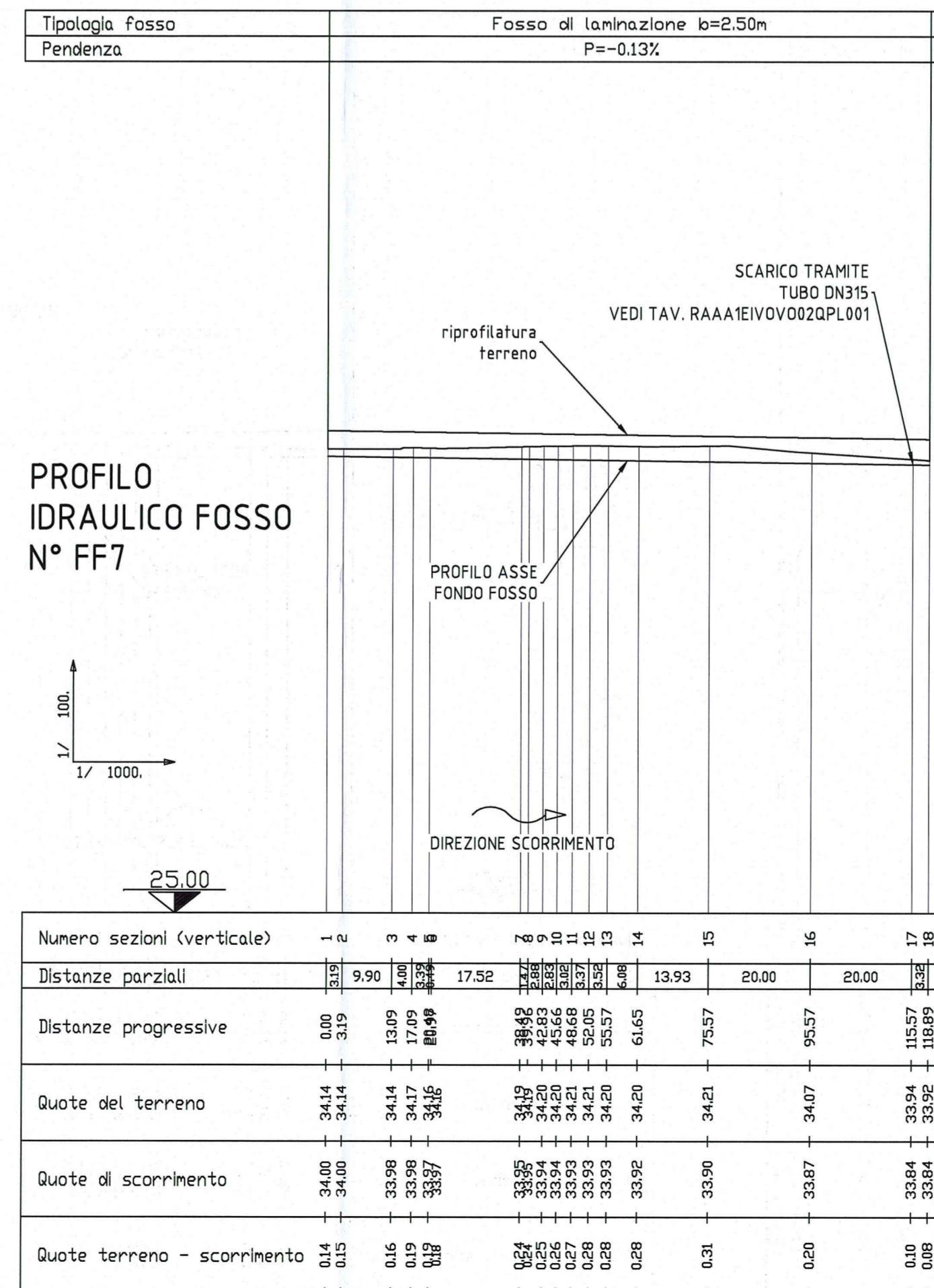
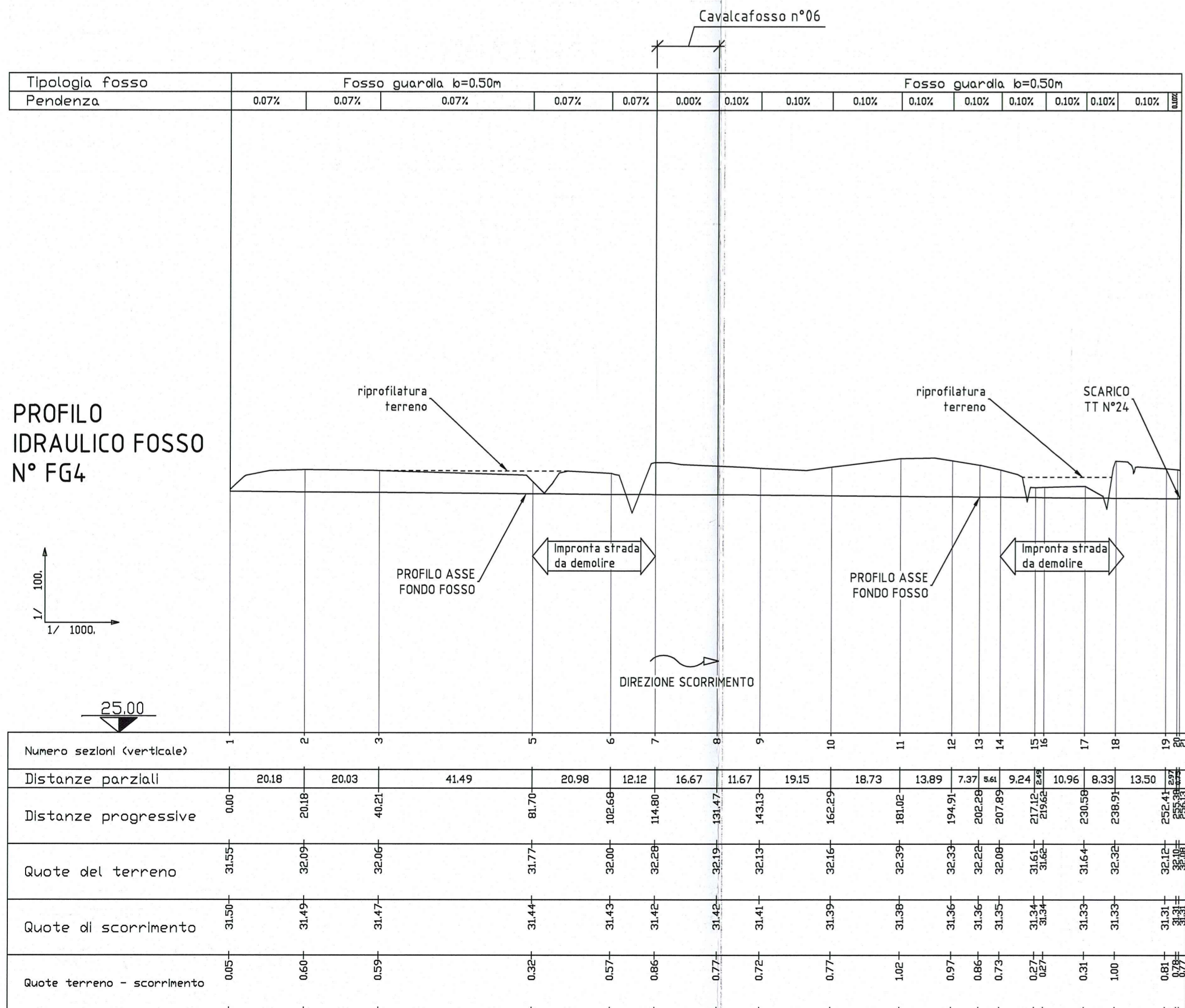
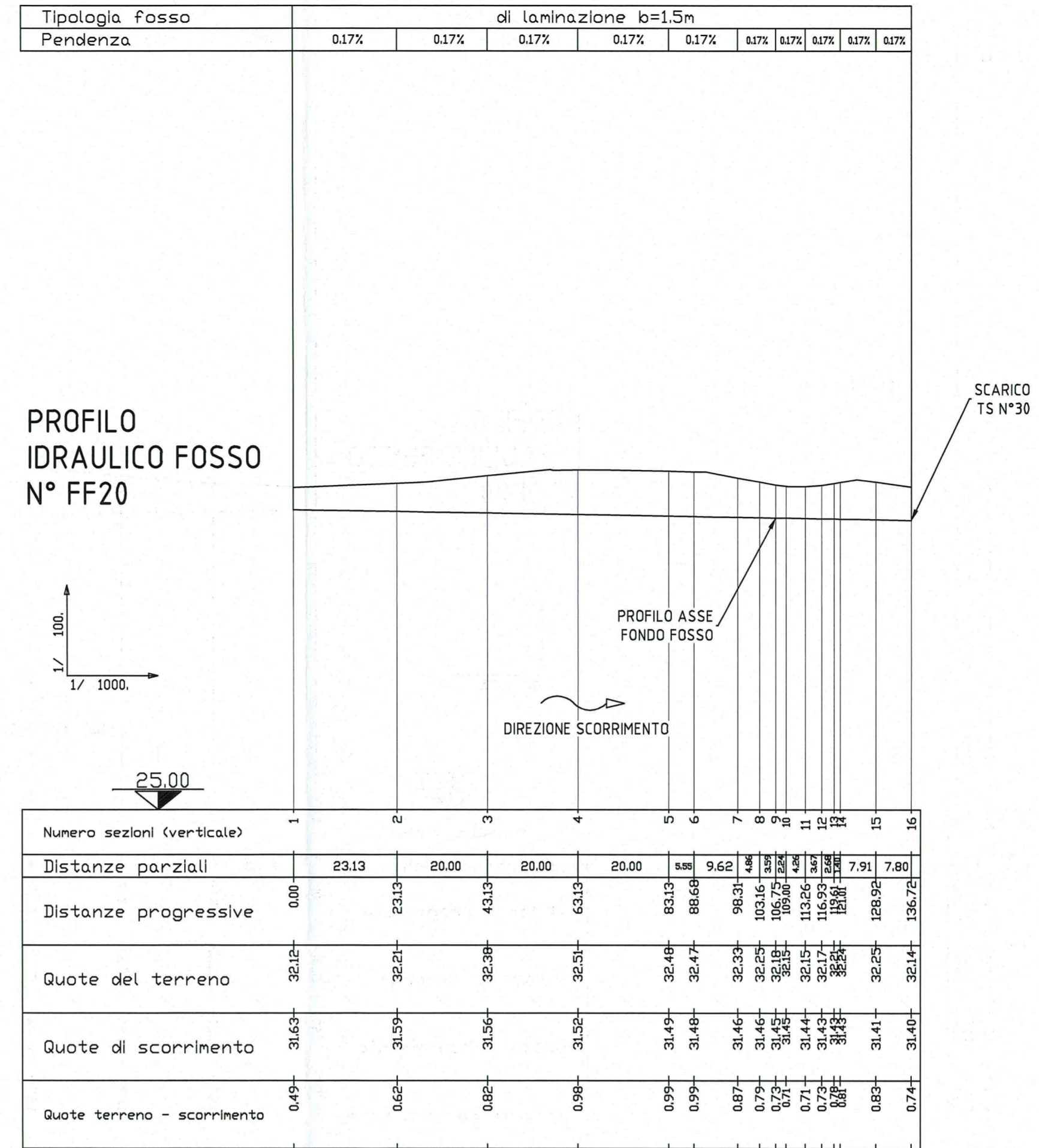
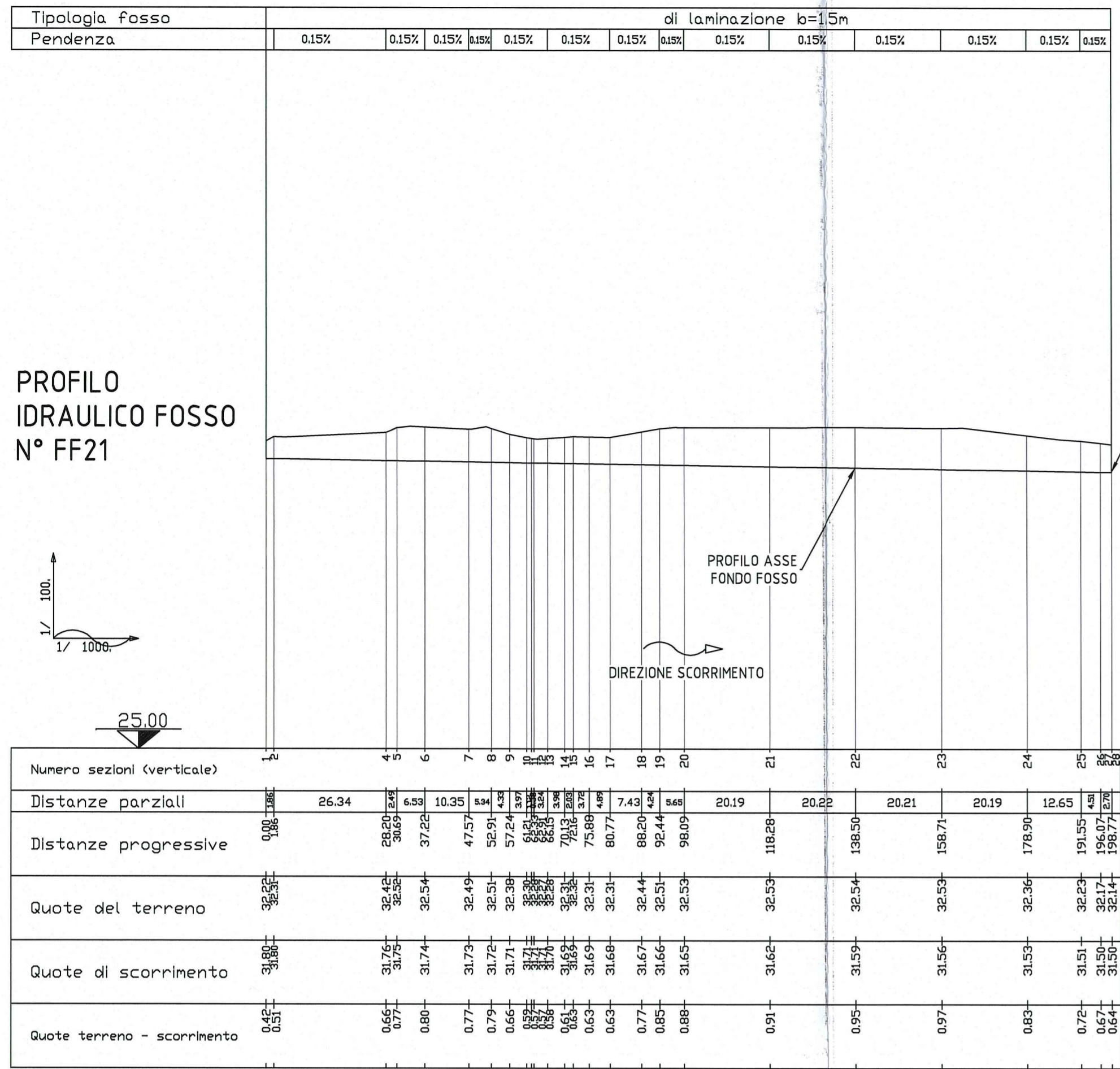

NOTA: PER IL POSIZIONAMENTO DEGLI ASSI DEI FOSSI E LE RELATIVE SEZIONI SI RIMANDA ALLA PLANIMETRIA IDRAULICA (TAV. RAAA1EIV0V002QPL001)

<p>Committente: AUTOCAMIONALE DELLA CISA S.p.A. Via Camboara 26/A - Frazione Ponte Taro - 43015 NOCETO (PR)</p>																										
<p>Impresa Esecutrice: PIZZAROTTI FONDATA NEL 1910</p>																										
<p>AUTOSTRADA DELLA CISA A15 RACCORDO AUTOSTRADALE A15/A22 CORRIDOIO PLURIMODALE TIRRENO-BRENNERO RACCORDO AUTOSTRADALE FRA L' AUTOSTRADA DELLA CISA-FONTEVIVO (PR) E L' AUTOSTRADA DEL BRENNERO-NOGAROLE ROCCA (VR). I LOTTO. C.U.P. G61B04000060008 C.I.G. 307068161E</p> <p>PROGETTO ESECUTIVO</p>																										
<p>Autocamionale della CISA S.p.A. Il Direttore TIBRE:</p>	<p>Il Responsabile del Procedimento:</p>	<p>Il Presidente:</p>																								
<p>IMPRESA PIZZAROTTI & C. S.p.A. Il Direttore Tecnico: Il Responsabile di Progetto Dot. Ing. Luca Bondanelli</p>	<p>Il Geologo: NA</p>	<p>Il Progettista: Ing. Fabio Nigrelli Ordine degli Ingegneri della Provincia di Palermo n. 3581 Coordinatore per la Sicurezza in fase di Progettazione: Ing. Giovanni Maria Cepparotti Ordine degli Ingegneri della Provincia di Viterbo n. 392</p>																								
<p>PROGETTAZIONE DI: PIZZAROTTI FONDATA NEL 1910</p>	<p>A.T.I.: idresse ROCKSOIL VIA MANDATARIA</p>	<p>Consulenza specialistica a cura di: NA</p>																								
<p>Progettista Responsabile Integrazione Prestazioni Specialistiche: Ing. Pietro MAZZOLI ORDINE INGEGNERI PARMA n. 429</p>																										
<p>TITOLO Elaborato: Viabilità ordinaria e di adduzione all'Autostazione TreCasali - Terre Verdiane Raccordo autostazione TreCasali - Terre Verdiane rotonda S.P. 10 Profili idraulici fossi di guardia - Tav. 4/4</p>		<p>Data Emissione Progetto: 18/03/2014 Scala: 1:1'000/1:100</p>																								
<p>Identif. Elaborato:</p> <table border="1"> <tr> <th>NRO IDENTIFICATIVO</th> <th>CODICE COMMESSA</th> <th>LOTTO</th> <th>FASE</th> <th>ENTE</th> <th>AMBITO</th> <th>CAT. OPERA</th> <th>NRO OPERA</th> <th>PARTE OPERA</th> <th>TPO DOC.</th> <th>NRO PROR. DOC.</th> <th>REVISIONE</th> </tr> <tr> <td></td> <td>RAAA</td> <td>1</td> <td>E</td> <td>I</td> <td>VO</td> <td>VO</td> <td>02</td> <td>Q</td> <td>PR</td> <td>004</td> <td>C</td> </tr> </table>			NRO IDENTIFICATIVO	CODICE COMMESSA	LOTTO	FASE	ENTE	AMBITO	CAT. OPERA	NRO OPERA	PARTE OPERA	TPO DOC.	NRO PROR. DOC.	REVISIONE		RAAA	1	E	I	VO	VO	02	Q	PR	004	C
NRO IDENTIFICATIVO	CODICE COMMESSA	LOTTO	FASE	ENTE	AMBITO	CAT. OPERA	NRO OPERA	PARTE OPERA	TPO DOC.	NRO PROR. DOC.	REVISIONE															
	RAAA	1	E	I	VO	VO	02	Q	PR	004	C															
<p>C 21/05/2015 REVISIONE GENERALE</p>	<p>B 27/01/2015 Istruttoria provincia prot. n° 80210 del 18/12/2014</p>	<p>A 30/06/2014 RIEMMISSIONE PROGETTO ESECUTIVO</p>																								
<p>Rev. Data DESCRIZIONE REVISIONE</p>	<p>Redatto</p>	<p>Approvato</p>																								