

**Correzioni refusi**  
 Modificate le posizioni degli accessi carrai n°03-n°04 ai fini del rispetto delle distanza di 300 metri come da DM2006.

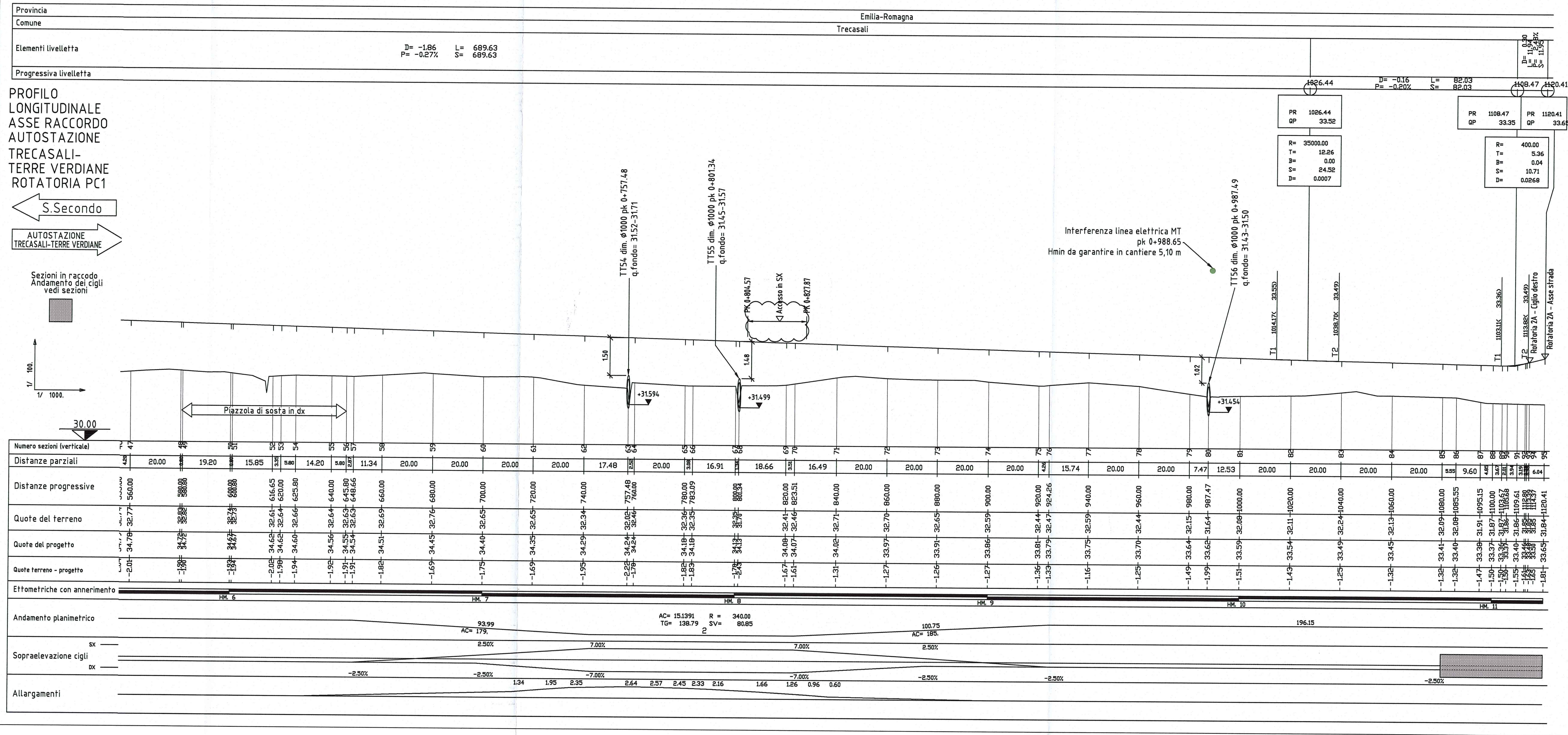

Comitente: **AUTOCAMIONALE DELLA CISA S.p.A.**  
 Via Camboara 26/A - Frazione Ponte Taro - 43015 NOCETO (PR)

Impresa Esecutrice: **PIZZAROTTI**  
 FONDATA NEL 1910

**AUTOSTRADA DELLA CISA A15  
 RACCORDO AUTOSTRADALE A15/A22  
 CORRIDOIO PLURIMODALE TIRRENO-BRENNERO  
 RACCORDO AUTOSTRADALE FRA L'AUTOSTRADA DELLA CISA-FONTEVIVO (PR)  
 E L'AUTOSTRADA DEL BRENNERO-NOGAROLE ROCCA (VR). I LOTTO.**

C.U.P. G6180400060008 C.I.G. 307068161E

**PROGETTO ESECUTIVO**

AUTOCAMIONALE DELLA CISA S.p.A.  
 Il Direttore TIREFE: [Signature] Il Responsabile del Procedimento: [Signature] Il Presidente: [Signature]

IMPRESA PIZZAROTTI & C. S.p.A.  
 Il Direttore Tecnico: **IMPRESA PIZZAROTTI & C. S.p.A.**  
 Il Responsabile al Progetto: **Dot. Ing. Luca Bondanelli**

Il Geologo: NA

PROGETTAZIONE DI: **PIZZAROTTI**  
 FONDATA NEL 1910

Il Progettista: **Ing. Fabio Nigrelli**  
 Ordine degli Ingegneri della Provincia di Palermo n. 3581

A.T.I.: **idresse engineering** **ROCKSOIL S.p.A.** **VIA**

Coordinatore per la Sicurezza in fase di Progettazione: **Ing. Giovanni Maria Cepparotti**  
 Ordine degli Ingegneri della Provincia di Viterbo n. 392

Consulenza specialistica e cura di: **Ing. Pietro MAZZOLI**  
 Impresa Pizzarotti & C. S.p.A. **IMPRESA PIZZAROTTI**  
 Ing. Pietro Mazzoli **ISCRITTO ORDINE INGEGNERI PARMA n.821**  
 Ordine degli Ingegneri della Provincia di Parma n. 821

Titolo Elaborato: **Viabilità ordinaria e di adduzione all'Autostazione  
 Treccasali - Terre Verdiane  
 Raccordo autostazione Treccasali - Terre Verdiane rotatoria S.P. 10  
 Profilo longitudinale di progetto - Tav. 1/3**

Data Emissione Progetto: 18/03/2014

Scala: 1'000/100

Identif. Elaborato:

N.RO IDENTIFICATIVO	CODICE COMISSA	LOTTO	FASE	ENTE	AMBITO	CAT. OPERA	N.RO OPERA	PARTI OPERA	TIP. DOC.	N.RO PROJ. DOC.	REVISIONE
	RAAA	1	E	VO	VO	02	C	PR	001	B	

B	24/04/2015	correzioni refusi	TBF								
A	30/06/2014	REMISSIONE PROGETTO ESECUTIVO	A. TARGA								
Rev.	Data	DESCRIZIONE REVISIONE	Redatto	Controllato	Approvato						