

Il presente disegno è di proprietà aziendale - La Società tutelera i propri diritti a termine di legge.



COROGRAFIA Scala 1:300.000

2	25/09/2015	AGGIORNAMENTO - EMISSIONE PER PERMESSI	G.BERTERA	M.BEGINI	H.D.AIUDI F.FERRINI						
1	04/09/2015	EMISSIONE PER PERMESSI	G.BERTERA	M.BEGINI	H.D.AIUDI F.FERRINI						
0	15/07/2015	EMISSIONE PER COMMENTI	G.BERTERA	M.BEGINI	H.D.AIUDI F.FERRINI						
REV.	DATA	DESCRIZIONE	ELABORATO	VERIFICATO	APPROVATO AUTORIZZATO						
			 Rif.TFM: 011014-00-DT-D-5206								
			Dis. PG-OM-001								
			Fg. 1 di 17								
Metanodotto INTERCONNESSIONE TAP DN 1400 (56"), DP 75 bar			Comm. NR/13167								
			INDICE <table border="1" style="display: inline-table; vertical-align: middle;"> <tr> <td>0</td> <td>1</td> <td>2</td> <td></td> <td></td> <td></td> </tr> </table>			0	1	2			
0	1	2									
			Scala 1:10000								
OPERE DI MITIGAZIONE E RIPRISTINO			Sostituisce il								
			Sostituito dal								

Metanodotto INTERCONNESSIONE TAP DN 1400 (56"), DP 75 bar

OPERE DI MITIGAZIONE E RIPRISTINO

2	25/09/2015	AGGIORNAMENTO - EMISSIONE PER PERMESSI	G.BERTERA	M.BEGINI	H.D.AIUDI F.FERRINI
1	04/09/2015	EMISSIONE PER PERMESSI	G.BERTERA	M.BEGINI	H.D.AIUDI F.FERRINI
REV.	DATA	DESCRIZIONE	ELABORATO	VERIFICATO	APPROVATO AUTORIZZATO
			PROGETTISTA  Rif.TFM: 011014-00-DT-D-5206		
			Dis.	PG-OM-001	
			Comm.	NR/13167	

Foglio
2
di 17
Scala
1:10.000

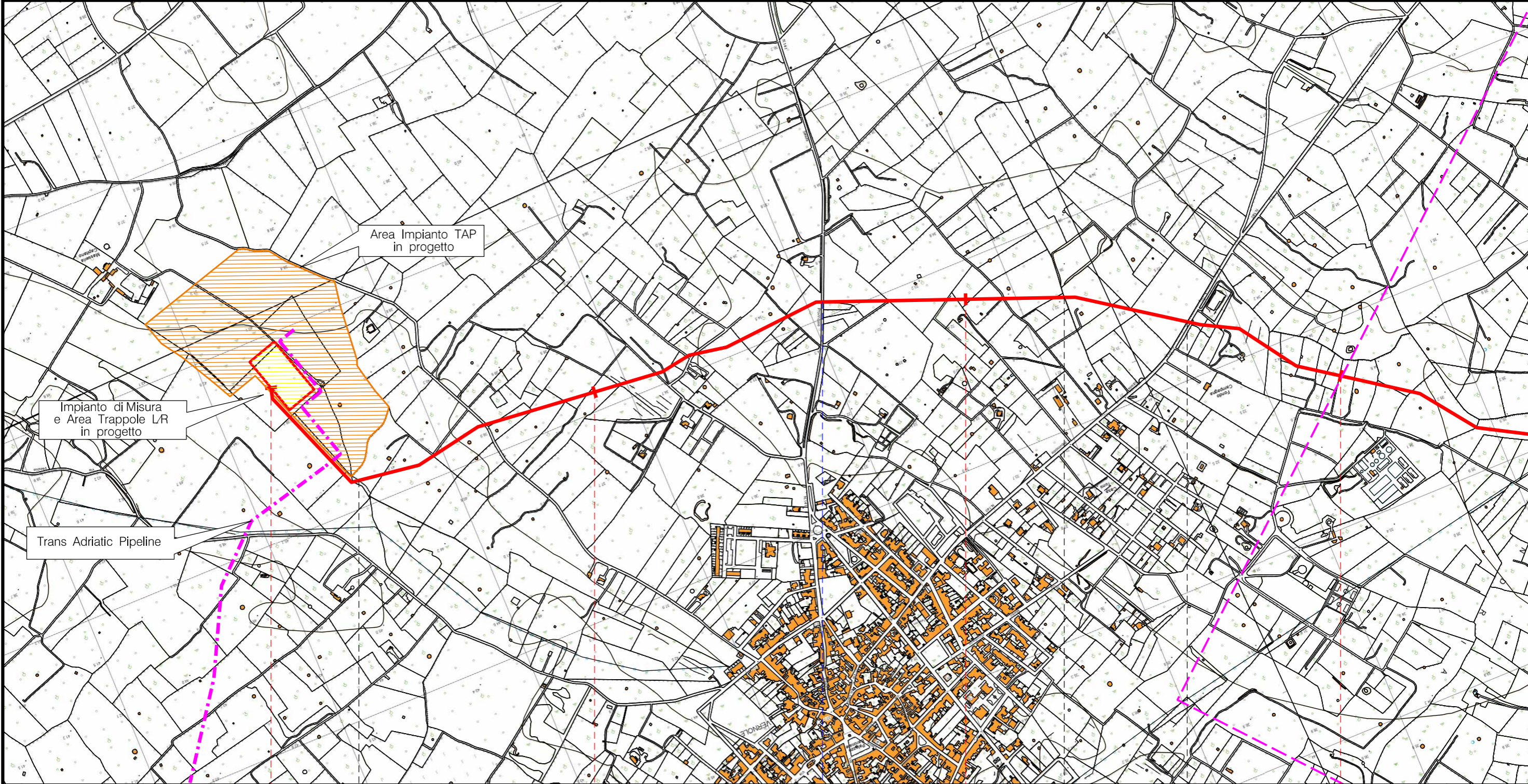

0+000	1	2	3
MELENDUGNO	VERNOLE	LECCCE	CASTRI DI LECCE
VERNOLE			
IMPIANTO N.1 - Km 0+000 			
S.P. n.141		S.P. n.140	



Metanodotto INTERCONNESSIONE TAP
DN 1400 (56"), DP 75 bar

OPERE DI MITIGAZIONE E RIPRISTINO

2	25/09/2015	AGGIORNAMENTO - EMISSIONE PER PERMESSI	G.BERTERA	M.BEGINI	H.D.AIUDI F.FERRINI
1	04/09/2015	EMISSIONE PER PERMESSI	G.BERTERA	M.BEGINI	H.D.AIUDI F.FERRINI
REV.	DATA	DESCRIZIONE	ELABORATO	VERIFICATO	APPROVATO AUTORIZZATO
			PROGETTISTA  Rif.TFM: 011014-00-DT-D-5206		
			Dis.	PG-OM-001	
			Comm.	NR/13167	

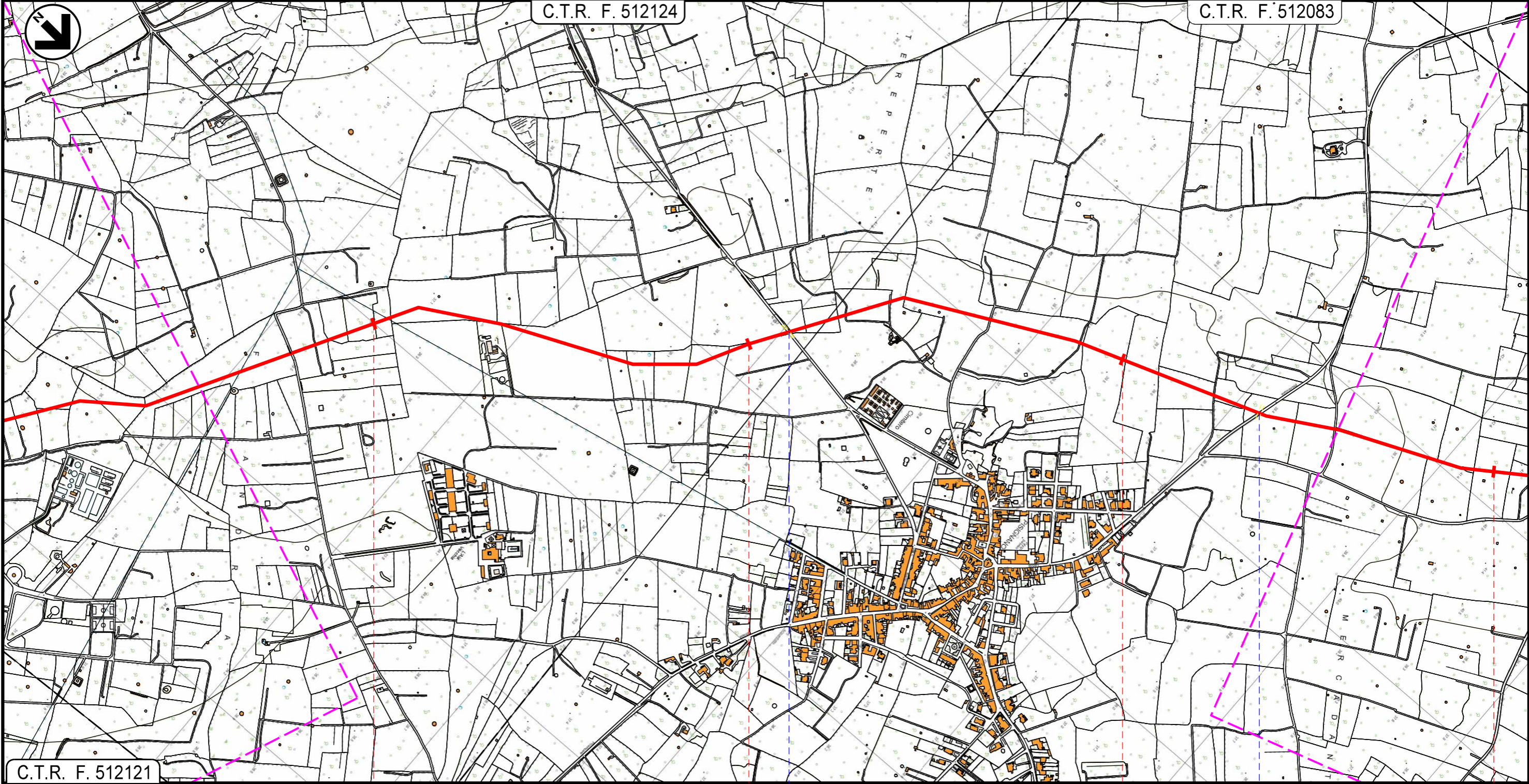
Foglio
3
di 17
Scala
1:10.000



4	5	6	7
VERNOLE			
LECCE			
 S.P. n. 257		 S.P. n. 229	

Metanodotto INTERCONNESSIONE TAP
DN 1400 (56"), DP 75 bar

OPERE DI MITIGAZIONE E RIPRISTINO

2	25/09/2015	AGGIORNAMENTO - EMISSIONE PER PERMESSI	G.BERTERA	M.BEGINI	H.D.AIUDI F.FERRINI
1	04/09/2015	EMISSIONE PER PERMESSI	G.BERTERA	M.BEGINI	H.D.AIUDI F.FERRINI
REV.	DATA	DESCRIZIONE	ELABORATO	VERIFICATO	APPROVATO AUTORIZZATO
		PROGETTISTA	Dis. PG-OM-001		
		PROGETTISTA	Comm. NR/13167		
		Rif.TFM: 011014-00-DT-D-5206	Scala 1:10.000		

Foglio
4
di 17
Scala
1:10.000

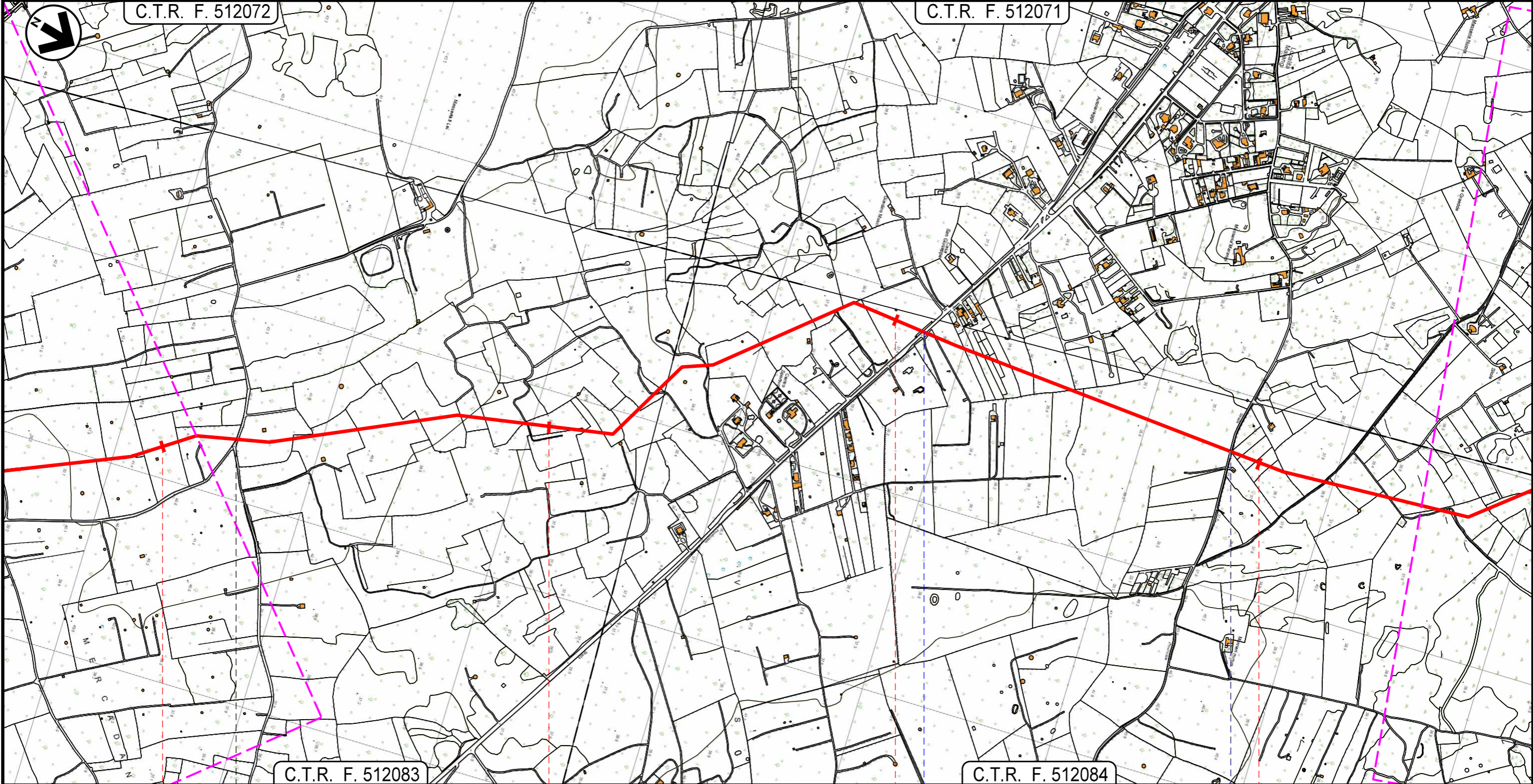

7	8	9	10
VERNOLE	LIZZANELLO		
	LECCE		
		S.P.n. 1	S.P.n. 337

Metanodotto INTERCONNESSIONE TAP
DN 1400 (56"), DP 75 bar

OPERE DI MITIGAZIONE E RIPRISTINO

2	25/09/2015	AGGIORNAMENTO - EMISSIONE PER PERMESSI	G.BERTERA	M.BEGINI	H.D'AUDI F.FERRINI
1	04/09/2015	EMISSIONE PER PERMESSI	G.BERTERA	M.BEGINI	H.D'AUDI F.FERRINI
REV.	DATA	DESCRIZIONE	ELABORATO	VERIFICATO	APPROVATO AUTORIZZATO
			PROGETTISTA  Rif.TFM: 011014-00-DT-D-5206		
			Dis.	PG-OM-001	
			Comm.	NR/13167	

Foglio
5
di 17
Scala
1:10.000

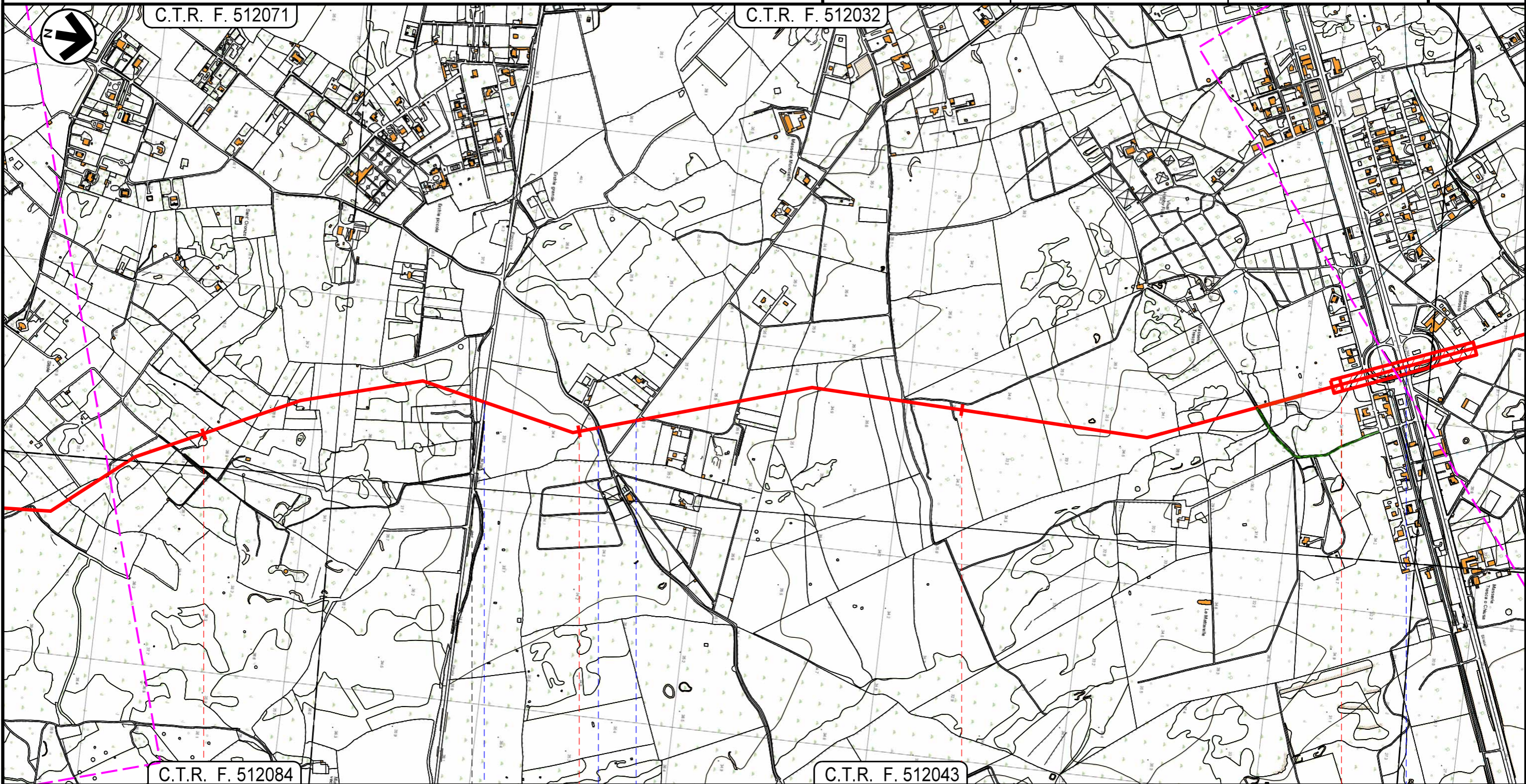

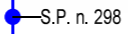
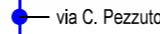
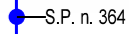
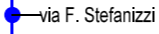
11	12	13	14
LIZZANELLO		LECCE	
		LECCE	
			
			





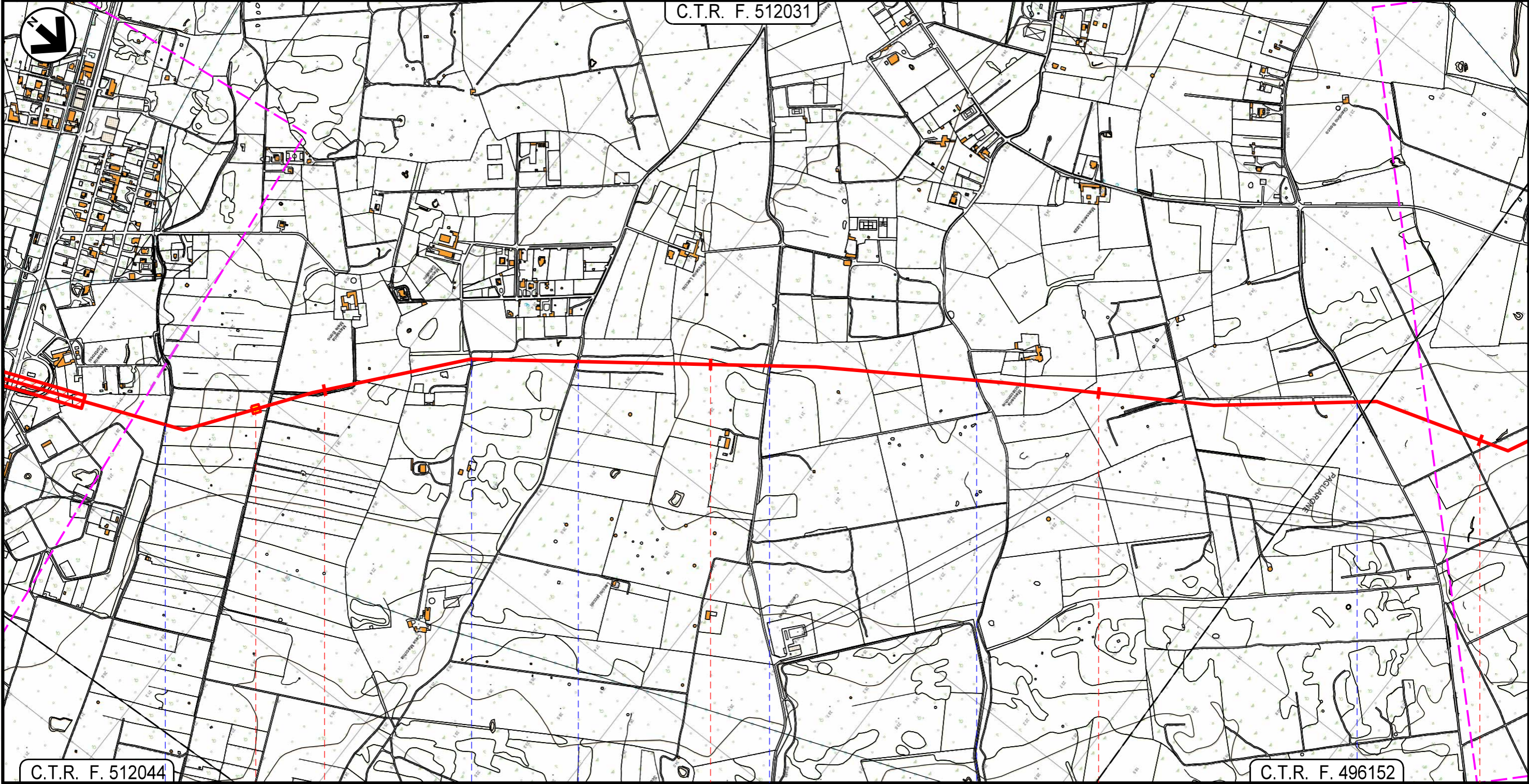

Metanodotto INTERCONNESSIONE TAP
DN 1400 (56"), DP 75 bar

OPERE DI MITIGAZIONE E RIPRISTINO

2	25/09/2015	AGGIORNAMENTO - EMISSIONE PER PERMESSI	G.BERTERA	M.BEGINI	H.D.AIUDI F.FERRINI
1	04/09/2015	EMISSIONE PER PERMESSI	G.BERTERA	M.BEGINI	H.D.AIUDI F.FERRINI
REV.	DATA	DESCRIZIONE	ELABORATO	VERIFICATO	APPROVATO AUTORIZZATO
			PROGETTISTA  Rif.TFM: 011014-00-DT-D-5206		
			Dis.	PG-OM-001	
			Comm.	NR/13167	

Foglio
6
di 17
Scala
1:10.000



15	16	17	18
LECCE			
LECCE			
			
 Via Marsala	 Via Roberto Ruffiti	 Strada Galiò Pomponio	 S.P. n. 295
		 Strada vicinale La Lizza	 S.P. n. 304

Metanodotto INTERCONNESSIONE TAP
DN 1400 (56"), DP 75 bar

OPERE DI MITIGAZIONE E RIPRISTINO

2	25/09/2015	AGGIORNAMENTO - EMISSIONE PER PERMESSI	G.BERTERA	M.BEGINI	H.D.AIUDI F.FERRINI
1	04/09/2015	EMISSIONE PER PERMESSI	G.BERTERA	M.BEGINI	H.D.AIUDI F.FERRINI
REV.	DATA	DESCRIZIONE	ELABORATO	VERIFICATO	APPROVATO AUTORIZZATO
PROGETTISTA			Dis.	PG-OM-001	
Rif.TFM: 011014-00-DT-D-5206			Comm.	NR/13167	

Foglio
7
di 17
Scala
1:10.000

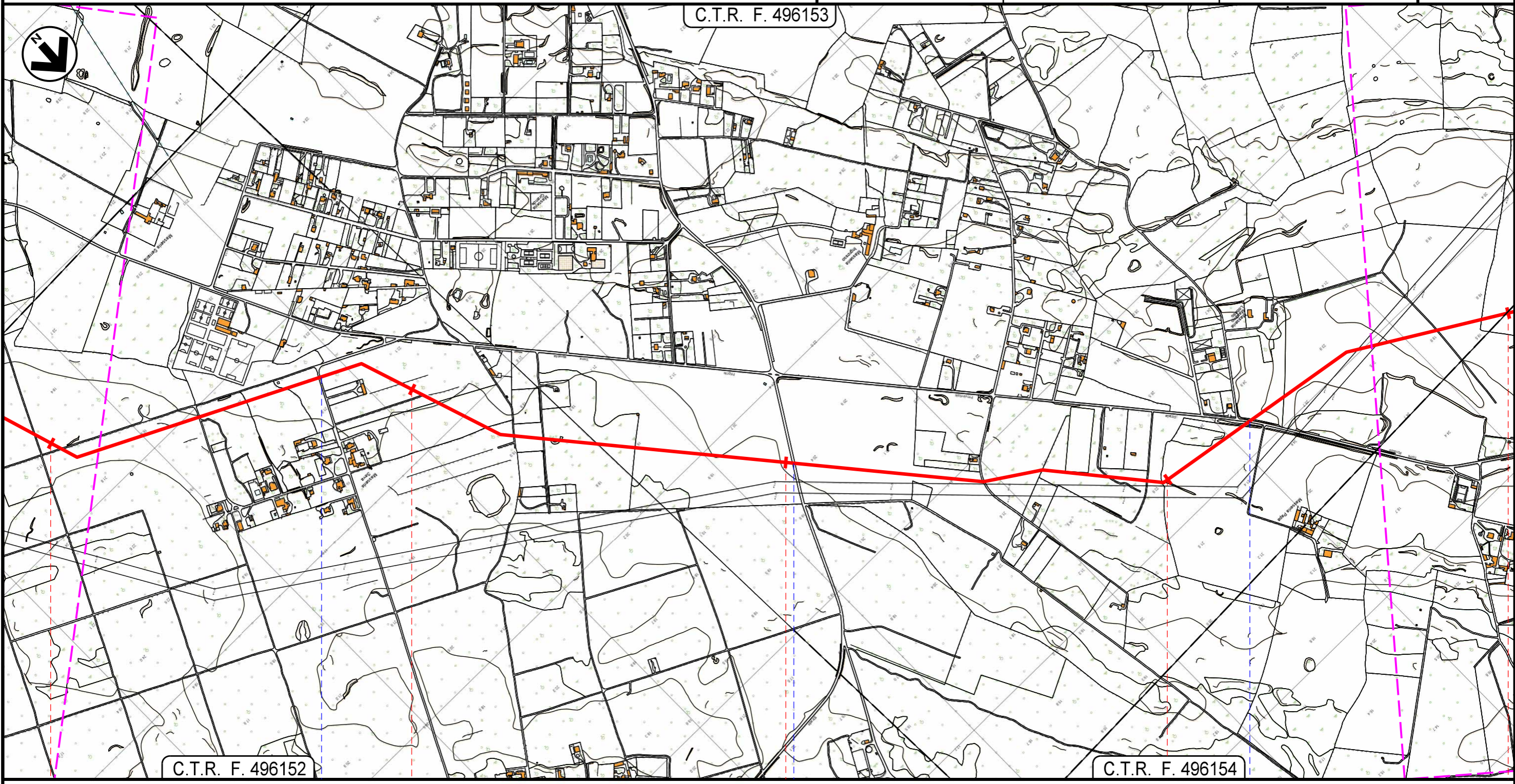

18	19	20	21	22
LECCE				
LECCE				
via del Gruccione	S.P. n. 132	Via Roggerone		



Metanodotto INTERCONNESSIONE TAP
DN 1400 (56"), DP 75 bar

OPERE DI MITIGAZIONE E RIPRISTINO

2	25/09/2015	AGGIORNAMENTO - EMISSIONE PER PERMESSI	G.BERTERA	M.BEGINI	H.D.AIUDI F.FERRINI
1	04/09/2015	EMISSIONE PER PERMESSI	G.BERTERA	M.BEGINI	H.D.AIUDI F.FERRINI
REV.	DATA	DESCRIZIONE	ELABORATO	VERIFICATO	APPROVATO AUTORIZZATO
			PROGETTISTA  Rif.TFM: 011014-00-DT-D-5206		
			Dis.	PG-OM-001	
			Comm.	NR/13167	

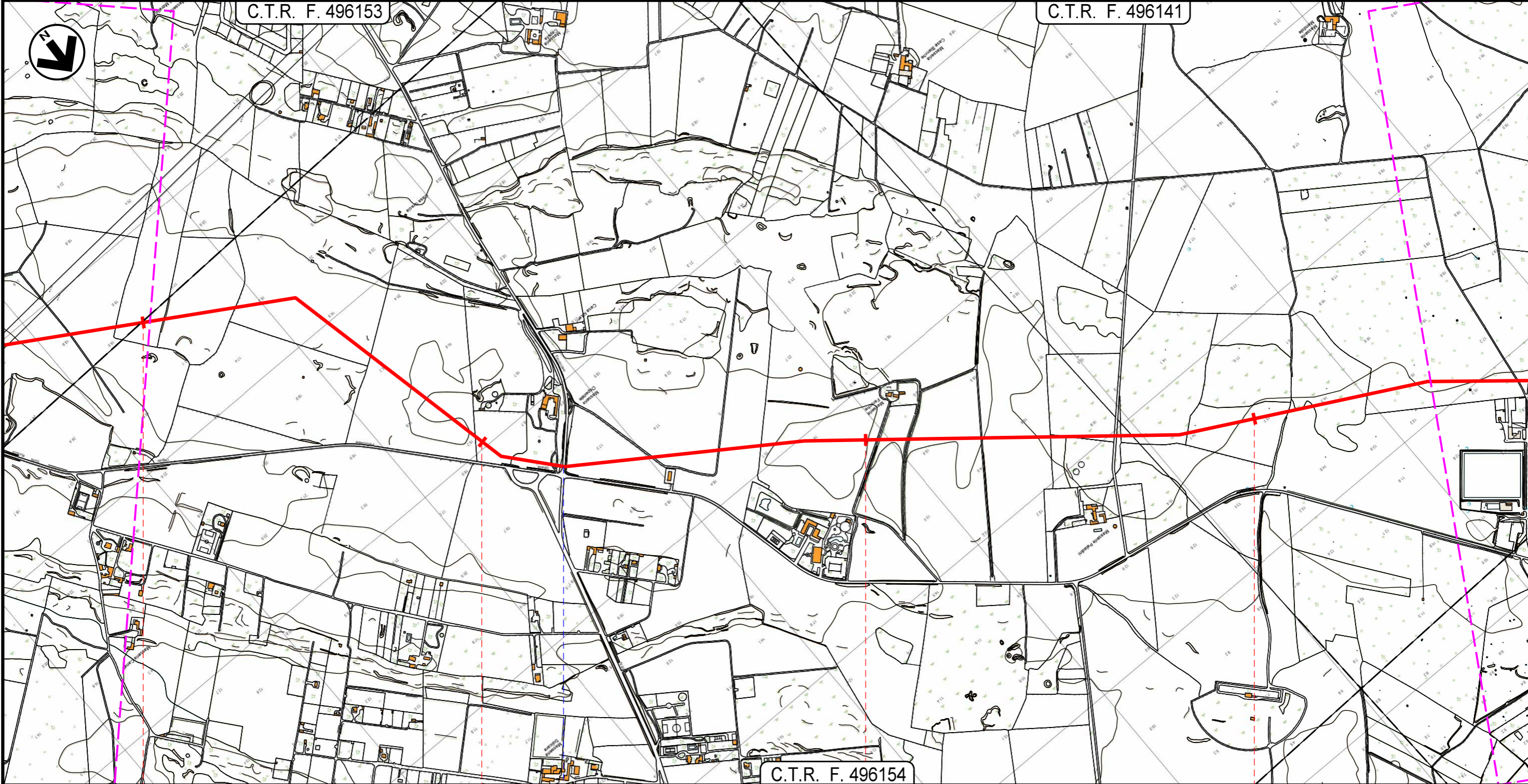
Foglio
8
di 17
Scala
1:10.000



22	23	24	25
LECCE			
LECCE			
 S.P. n. 131			
			



Metanodotto INTERCONNESSIONE TAP
DN 1400 (56"), DP 75 bar

OPERE DI MITIGAZIONE E RIPRISTINO

2	25/09/2015	AGGIORNAMENTO - EMISSIONE PER PERMESSI	G.BERTERA	M.BEGINI	H.D.AIUDI F.FERRINI
1	04/09/2015	EMISSIONE PER PERMESSI	G.BERTERA	M.BEGINI	H.D.AIUDI F.FERRINI
REV.	DATA	DESCRIZIONE	ELABORATO	VERIFICATO	APPROVATO AUTORIZZATO
			PROGETTISTA 		
			Dis.	PG-OM-001	
			Comm.	NR/13167	
			Rif.TFM: 011014-00-DT-D-5206		

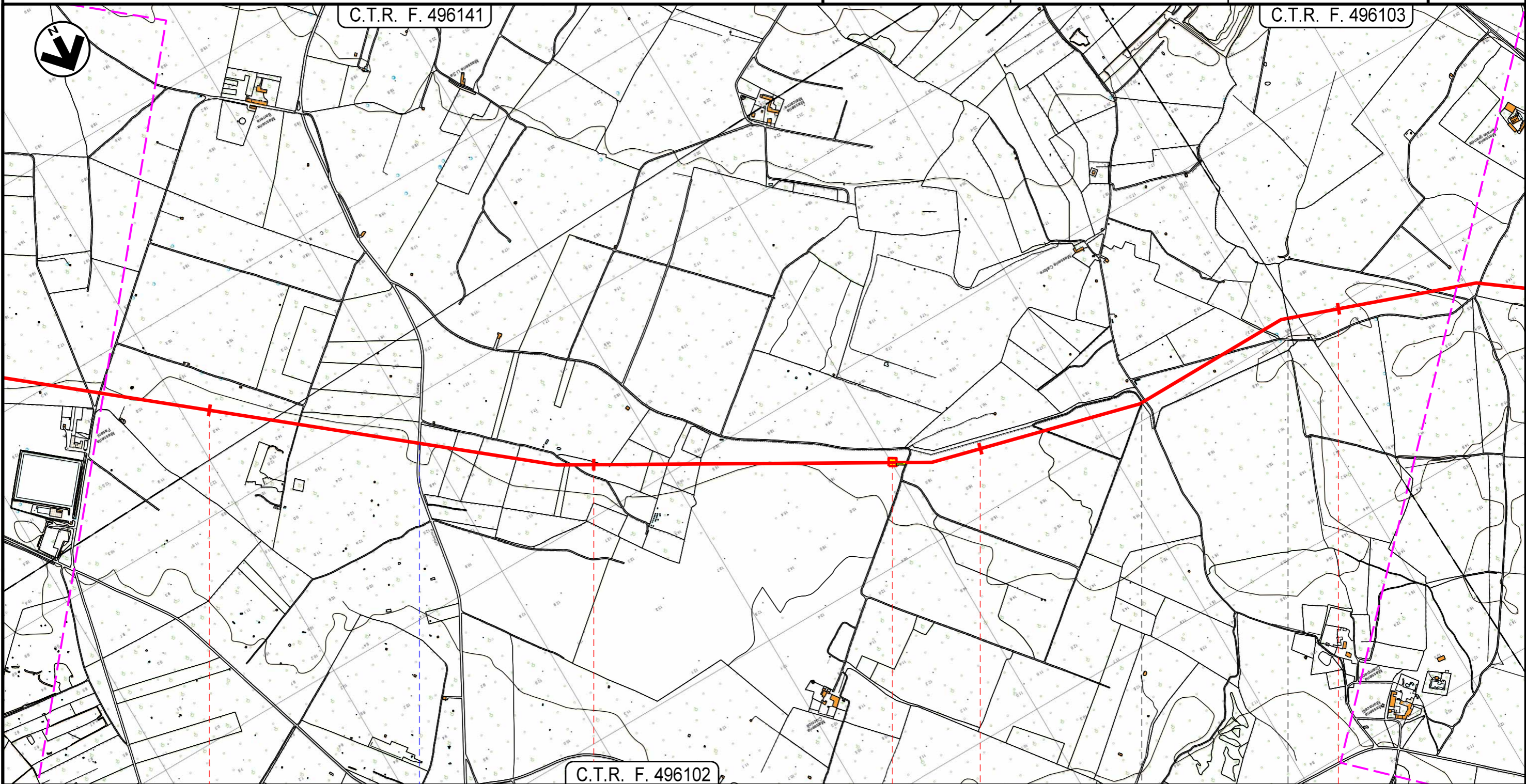
Foglio
9
di 17
Scala
1:10.000



26	27	28	29
	LECCE		SURBO
	LECCE		
	 S.P. n. 93		

Metanodotto INTERCONNESSIONE TAP
DN 1400 (56"), DP 75 bar

OPERE DI MITIGAZIONE E RIPRISTINO

2	25/09/2015	AGGIORNAMENTO - EMISSIONE PER PERMESSI	G.BERTERA	M.BEGINI	H.D.AIUDI F.FERRINI
1	04/09/2015	EMISSIONE PER PERMESSI	G.BERTERA	M.BEGINI	H.D.AIUDI F.FERRINI
REV.	DATA	DESCRIZIONE	ELABORATO	VERIFICATO	APPROVATO AUTORIZZATO
			PROGETTISTA  Rif.TFM: 011014-00-DT-D-5206		
			Dis.	PG-OM-001	
			Comm.	NR/13167	

Foglio
10
di 17
Scala
1:10.000

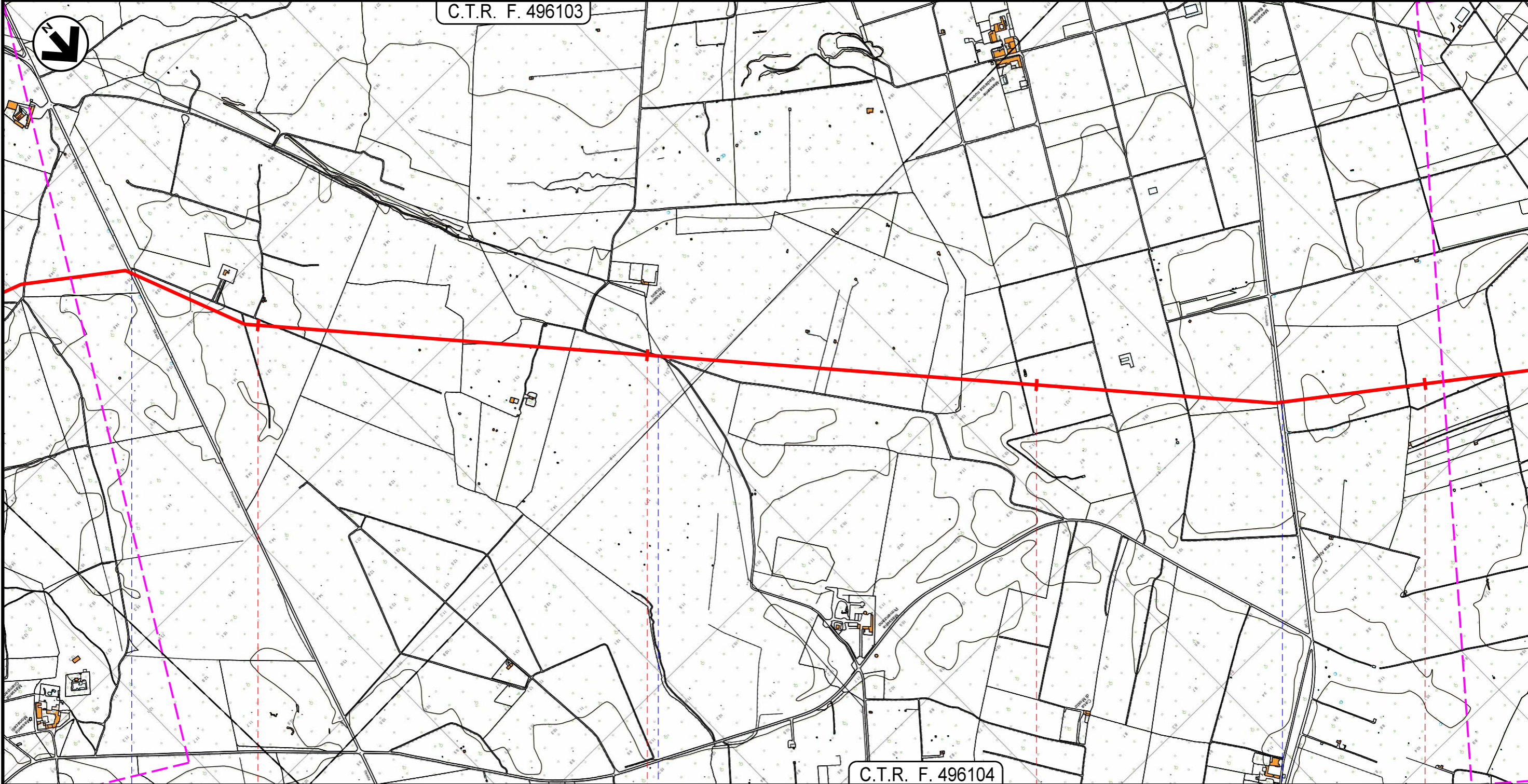

30	31	32	33
LECCE			
LECCE			
● S.P. n. 100	● S.P. n. 236	● S.P. n. 96	

Metanodotto INTERCONNESSIONE TAP
DN 1400 (56"), DP 75 bar

OPERE DI MITIGAZIONE E RIPRISTINO

2	25/09/2015	AGGIORNAMENTO - EMISSIONE PER PERMESSI	G.BERTERA	M.BEGINI	H.D.AIUDI F.FERRINI
1	04/09/2015	EMISSIONE PER PERMESSI	G.BERTERA	M.BEGINI	H.D.AIUDI F.FERRINI
REV.	DATA	DESCRIZIONE	ELABORATO	VERIFICATO	APPROVATO AUTORIZZATO
			PROGETTISTA 		
			Dis.	PG-OM-001	
			Comm.	NR/13167	

Foglio
11
di 17
Scala
1:10.000

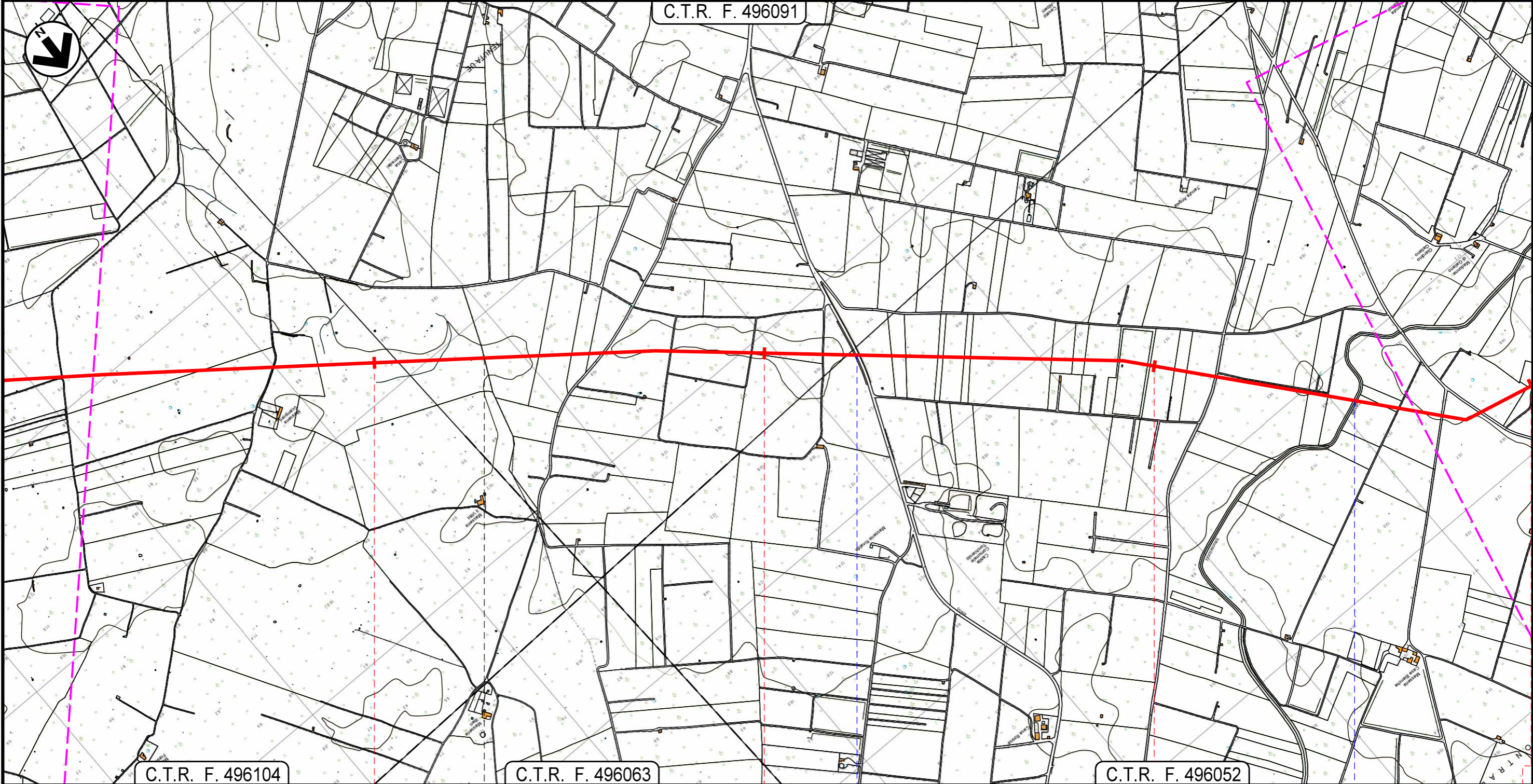

34	35	36	37
LECCE		TORCHIAROLO	
LECCE		BRINDISI	

 S.P. n. 85

 C.le Infocaciucci



Metanodotto INTERCONNESSIONE TAP
DN 1400 (56"), DP 75 bar

OPERE DI MITIGAZIONE E RIPRISTINO

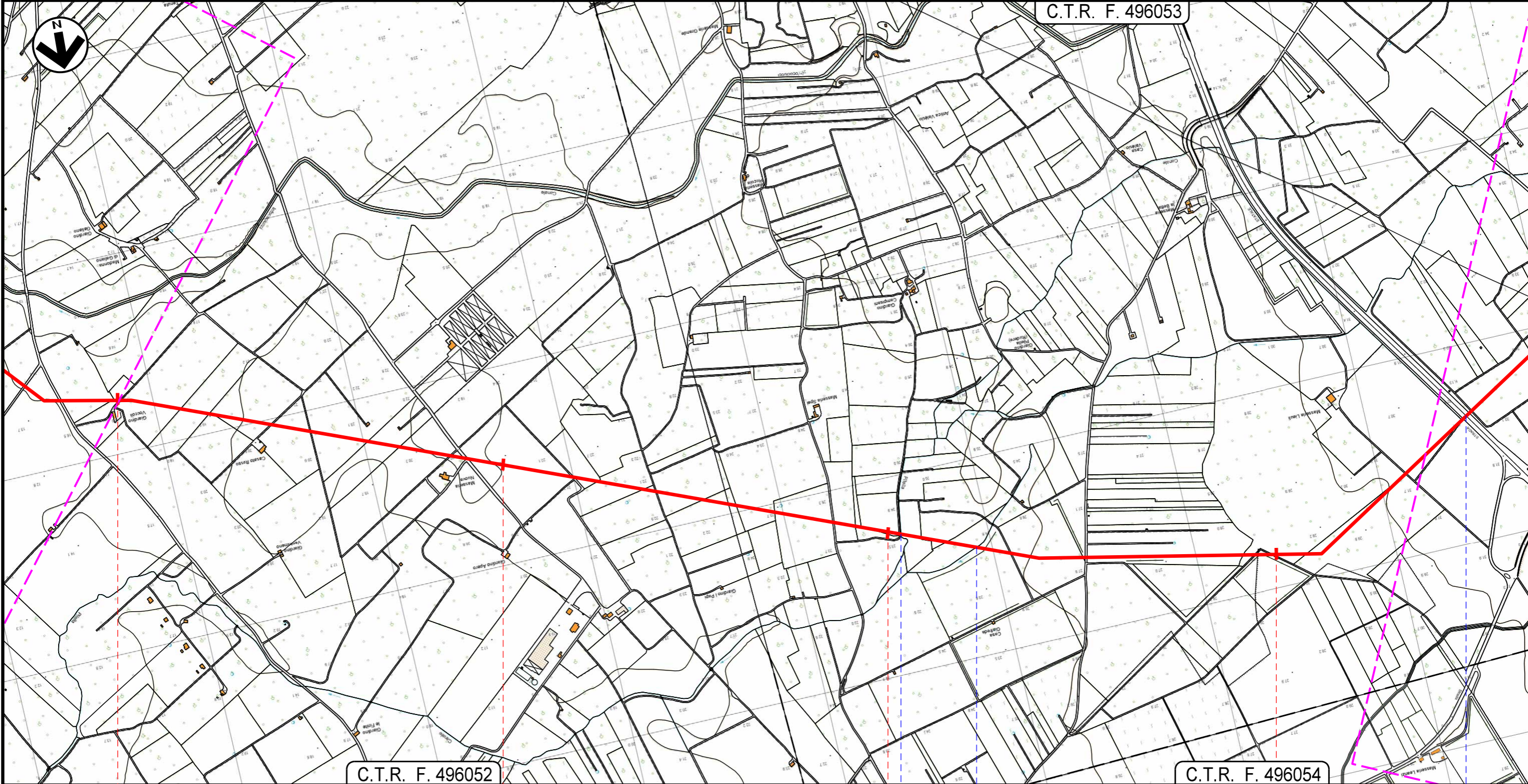

2	25/09/2015	AGGIORNAMENTO - EMISSIONE PER PERMESSI	G.BERTERA	M.BEGINI	H.D.AIUDI F.FERRINI
1	04/09/2015	EMISSIONE PER PERMESSI	G.BERTERA	M.BEGINI	H.D.AIUDI F.FERRINI
REV.	DATA	DESCRIZIONE	ELABORATO	VERIFICATO	APPROVATO AUTORIZZATO
			PROGETTISTA  Rif.TFM: 011014-00-DT-D-5206		
			Dis.	PG-OM-001	
			Comm.	NR/13167	

Foglio
12
di 17
Scala
1:10.000



37 38 39 40

TORCHIAROLO
BRINDISI

	Canale Pilella		Fosso		S.S. n. 613





Metanodotto INTERCONNESSIONE TAP
DN 1400 (56"), DP 75 bar

OPERE DI MITIGAZIONE E RIPRISTINO

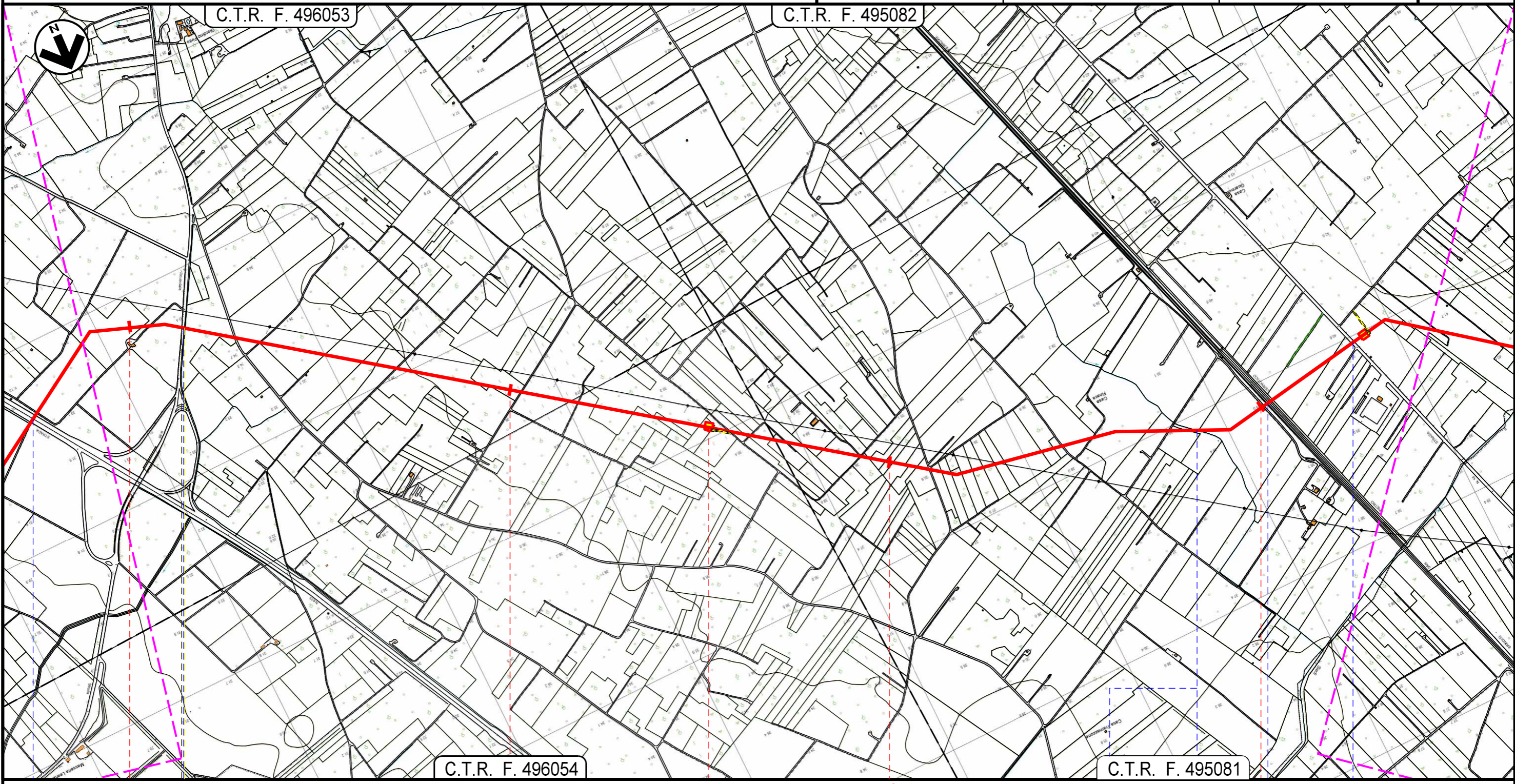
2	25/09/2015	AGGIORNAMENTO - EMISSIONE PER PERMESSI	G.BERTERA	M.BEGINI	H.D.AUDI F.FERRINI
1	04/09/2015	EMISSIONE PER PERMESSI	G.BERTERA	M.BEGINI	H.D.AUDI F.FERRINI
REV.	DATA	DESCRIZIONE	ELABORATO	VERIFICATO	APPROVATO AUTORIZZATO
			PROGETTISTA  Rif.TFM: 011014-00-DT-D-5206		
			Dis.	PG-OM-001	
			Comm.	NR/13167	

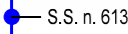
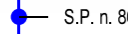
Foglio
13
di 17
Scala
1:10.000

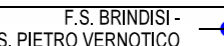
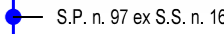

TORCHIAROLO		SAN PIETRO VERNOTICO	
BRINDISI			
 S.S. n. 613		 S.P. n. 86	
 P.I.L. N.4 - Km 42+520		 P.I.L. N.5 - Km 44+325	
 Fosso		 F.S. BRINDISI - S. PIETRO VERNOTICO	
		 S.P. n. 97 ex S.S. n. 16	









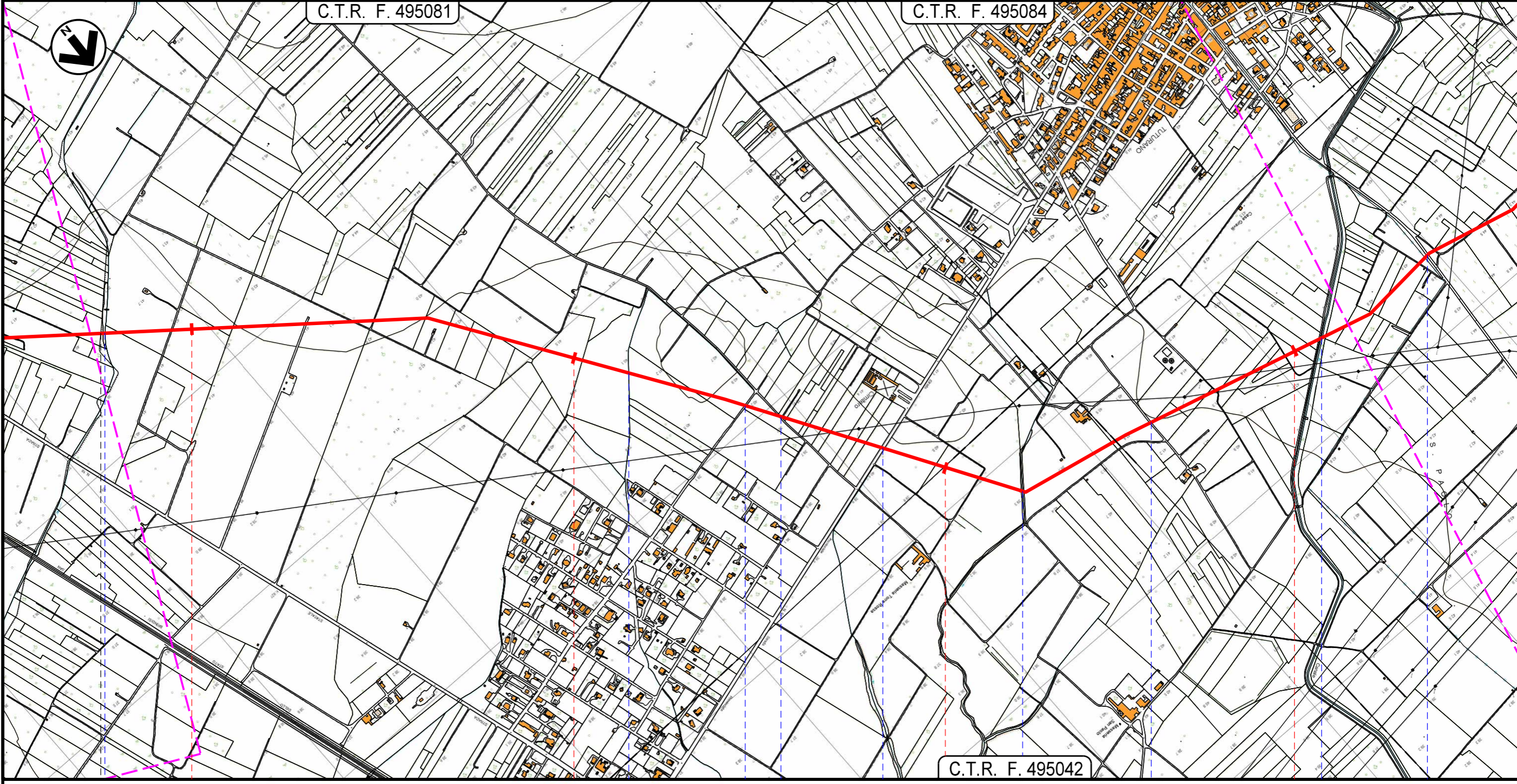

Metanodotto INTERCONNESSIONE TAP
DN 1400 (56"), DP 75 bar

OPERE DI MITIGAZIONE E RIPRISTINO

2	25/09/2015	AGGIORNAMENTO - EMISSIONE PER PERMESSI	G.BERTERA	M.BEGINI	H.D.AIUDI F.FERRINI
1	04/09/2015	EMISSIONE PER PERMESSI	G.BERTERA	M.BEGINI	H.D.AIUDI F.FERRINI
REV.	DATA	DESCRIZIONE	ELABORATO	VERIFICATO	APPROVATO AUTORIZZATO
			PROGETTISTA  Rif.TFM: 011014-00-DT-D-5206		
			Dis.	PG-OM-001	
			Comm.	NR/13167	

Foglio
14
di 17
Scala
1:10.000



SAN PIETRO VERNOTICO			BRINDISI						
			BRINDISI						
 C.le Siede	 Fosso	 Via delle Albicocche	 S.P. n. 81	 Fosso	 Contrada San Paolo	 C.le Foggia	 S.P. n. 79		
 STD 022		 Strada Comunale n. 65							

Metanodotto INTERCONNESSIONE TAP
DN 1400 (56"), DP 75 bar

OPERE DI MITIGAZIONE E RIPRISTINO

2	25/09/2015	AGGIORNAMENTO - EMISSIONE PER PERMESSI	G.BERTERA	M.BEGINI	H.D.AUDI F.FERRINI
1	04/09/2015	EMISSIONE PER PERMESSI	G.BERTERA	M.BEGINI	H.D.AUDI F.FERRINI
REV.	DATA	DESCRIZIONE	ELABORATO	VERIFICATO	APPROVATO AUTORIZZATO
			PROGETTISTA  Rif.TFM: 011014-00-DT-D-5206		
			Dis.	PG-OM-001	
			Comm.	NR/13167	

Foglio
15
di 17
Scala
1:10.000

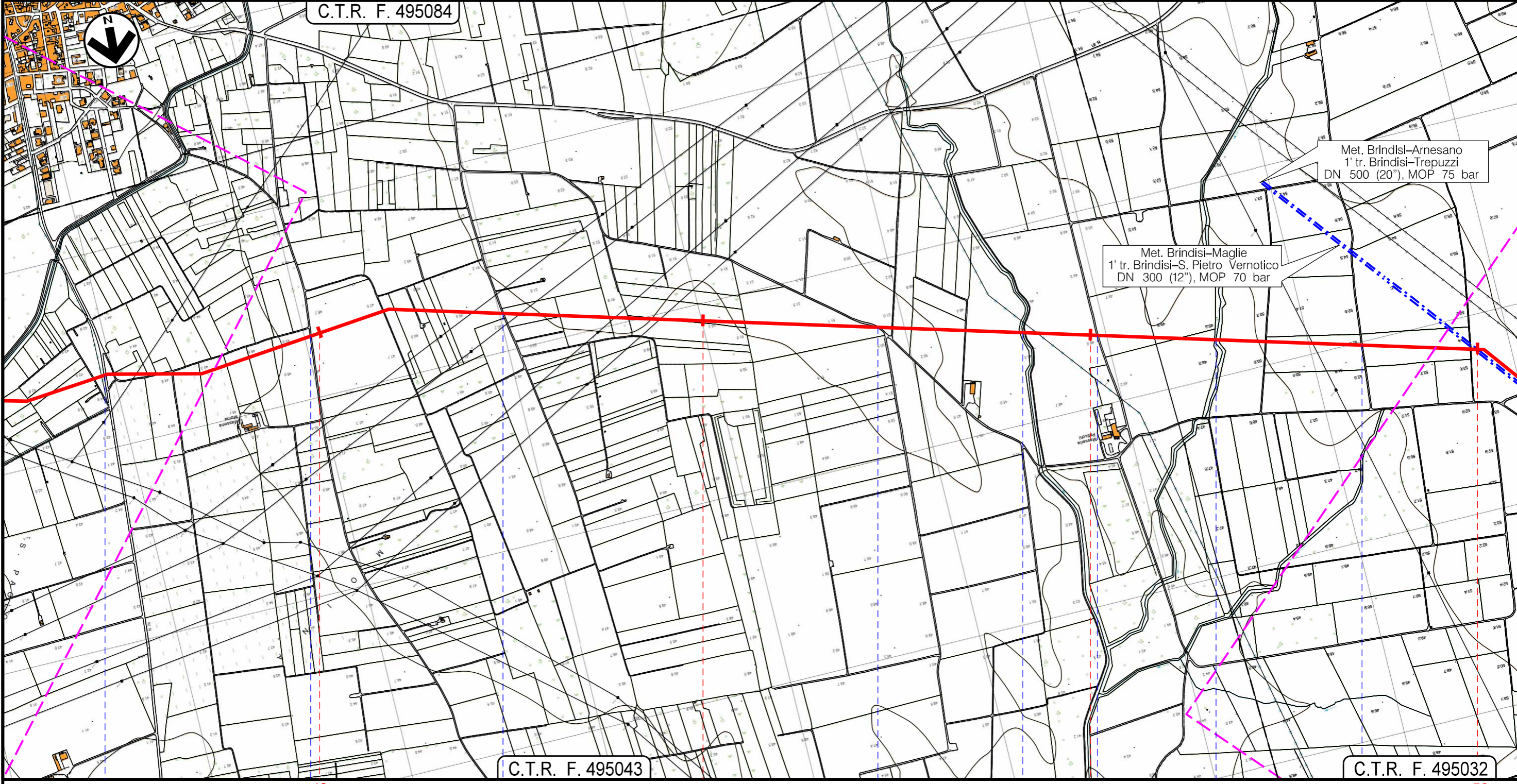





Met. Brindisi-Anesano
1' tr. Brindisi-Trepuzzi
DN 500 (20"), MOP 75 bar

Met. Brindisi-Maglie
1' tr. Brindisi-S. Pietro Vernotico
DN 300 (12"), MOP 70 bar

49 50 51 52

BRINDISI
BRINDISI

-  S.P. n. 79
-  Strada per Marfeo
-  Strada Comunale n. 98
-  Strada per Paticchi
-  Fiume Grande
-  Strada Comunale n. 56
-  Fosso
-  Strada Comunale n. 55





Metanodotto INTERCONNESSIONE TAP DN 1400 (56"), DP 75 bar

OPERE DI MITIGAZIONE E RIPRISTINO

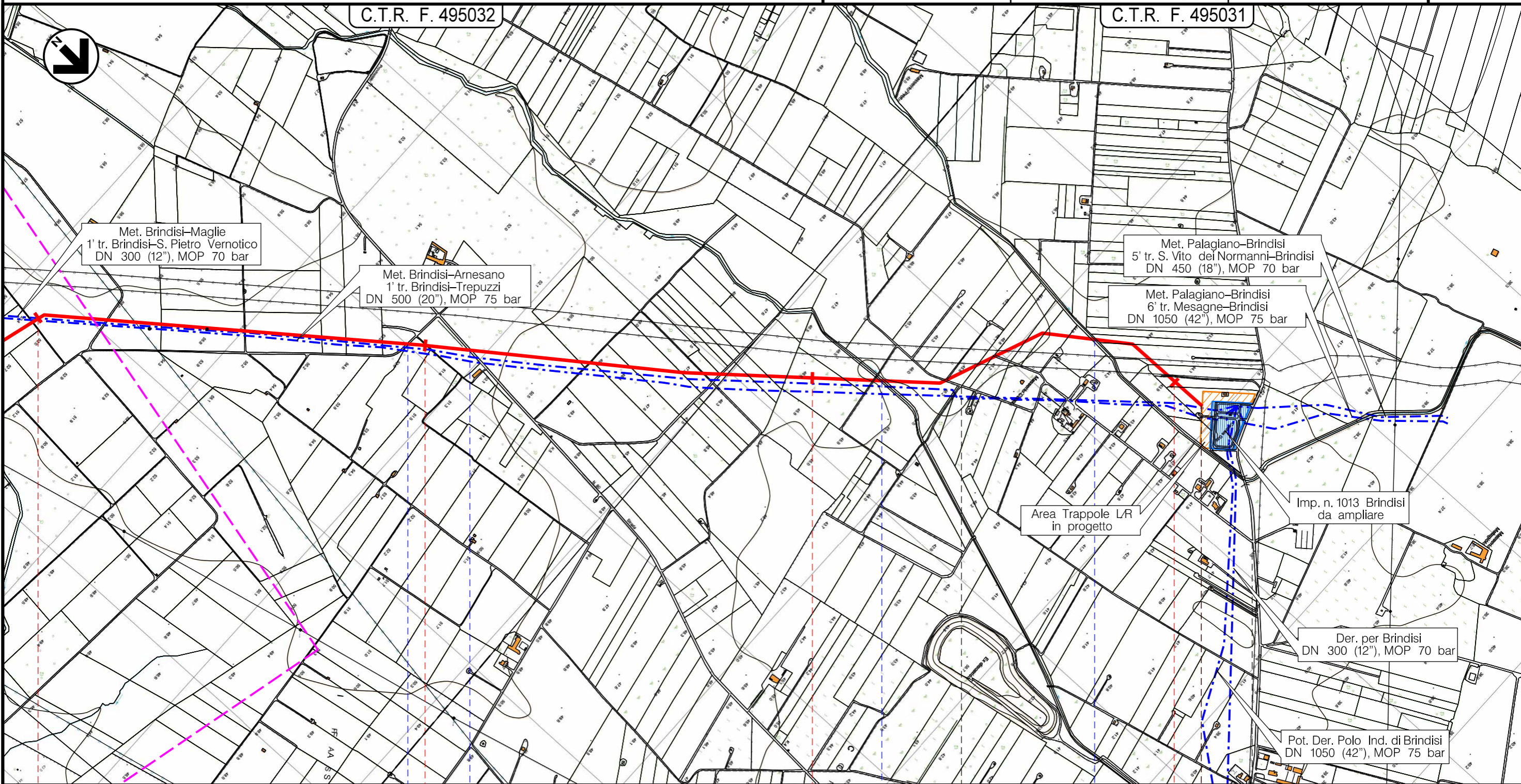
2	25/09/2015	AGGIORNAMENTO - EMISSIONE PER PERMESSI	G.BERTERA	M.BEGINI	H.D.AIUDI F.FERRINI
1	04/09/2015	EMISSIONE PER PERMESSI	G.BERTERA	M.BEGINI	H.D.AIUDI F.FERRINI
REV.	DATA	DESCRIZIONE	ELABORATO	VERIFICATO	APPROVATO AUTORIZZATO
			PROGETTISTA 		
			Dis.	PG-OM-001	
			Comm.	NR/13167	
			Rif.TFM: 011014-00-DT-D-5206		

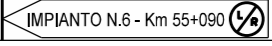
Foglio
16
di 17
Scala
1:10.000



52	53	54	55	55+090
BRINDISI				
BRINDISI				
				
 Strada per Paticchi  S.P. n.80  Canale Cillarese  Fosso				

Metanodotto INTERCONNESSIONE TAP DN 1400 (56"), DP 75 bar

OPERE DI MITIGAZIONE E RIPRISTINO

2	25/09/2015	AGGIORNAMENTO - EMISSIONE PER PERMESSI	G.BERTERA	M.BEGINI	H.D.AIUDI F.FERRINI
1	04/09/2015	EMISSIONE PER PERMESSI	G.BERTERA	M.BEGINI	H.D.AIUDI F.FERRINI
REV.	DATA	DESCRIZIONE	ELABORATO	VERIFICATO	APPROVATO AUTORIZZATO
SNAM RETE GAS			PROGETTISTA techfem Rif.TFM: 011014-00-DT-D-5206		
			Dis.	PG-OM-001	
			Comm.	NR/13167	

Foglio
17
di 17
Scala
1:10.000

LEGENDA

SIMBOLOGIA CARTOGRAFICA

- | | |
|---|---|
| <ul style="list-style-type: none"> Metanodotto in progetto Metanodotti in esercizio Metanodotti da porre fuori esercizio e recuperare Aree impianti stacco-terminale in progetto Aree impianti stacco-terminale esistenti Piazzola di stoccaggio tubazioni Strada di accesso all'impianto Adeguamento strade esistenti Limite sovrapposizione fogli | <ul style="list-style-type: none"> Altre condotte di terzi Metanodotto TAP Gallerie, Tunnel, Mini-Microtunnel, Raise Boring e T.O.C. Impianti di linea in progetto Impianti di linea su rete in esercizio Impianti di linea da porre fuori esercizio e recuperare Depositi temporanei Strade di accesso provvisorio |
|---|---|

SIMBOLOGIA MECCANICA

- Punto di intercettazione di linea (P.I.L.)
- Punto di intercettazione di derivazione importante (P.I.D.I.)
- Punto di intercettazione di derivazione semplice con stacco da P.I.L. (P.I.D.S.)
- Punto di intercettazione e derivazione semplice con stacco da Linea (P.I.D.S.)
- Punto di intercettazione con discaggio di allacciamento (P.I.D.A.)
- Punto predisposto per il discaggio di allacciamento (P.P.D.A.)
- Punto di sezionamento elettrico terminale (P.S.E.T.)
- Stazione predisposta per lancio e ricevimento PIG
- Impianto di riduzione/regolazione della pressione

Progressiva chilometrica	N.	
Comuni	COMUNE	
Province	PROVINCIA	
Impianti	TIPO - N. - PROGR. km TIPO - N. - ESISTENTE	
Attraversamenti	TIPOLOGIA ATTRAVERSATA (SS n. **, corso d'acqua, ferrovia, ecc.)	
Opere di sostegno /consolidamento		
Opere di drenaggio		
Inerbimenti		
Piantagioni		

Il presente disegno è di proprietà aziendale - La Società tutela i propri diritti a termine di legge.