



COROGRAFIA Scala 1:300.000

REV.	DATA	DESCRIZIONE	ELABORATO	VERIFICATO	APPROVATO AUTORIZZATO
1	25/09/2015	EMISSIONE PER PERMESSI	P.D'ONGHIA	M.BEGINI	H.D.AIUDI F.FERRINI
0	02/09/2015	EMISSIONE PER COMMENTI	P.D'ONGHIA	M.BEGINI	H.D.AIUDI F.FERRINI

	 Rif.TFM: 011014-00-DT-D-5219	Dis. PG-ARC-002				
		Fg. 1 di 17				
Metanodotto INTERCONNESSIONE TAP DN 1400 (56"), DP 75 bar		Comm. NR/13167				
		INDICE <table border="1" style="display: inline-table; vertical-align: middle;"> <tr> <td style="text-align: center;">1</td> <td></td> <td></td> <td></td> <td></td> <td></td> </tr> </table>	1			
1						
CARTA DELLA VISIBILITA'		Scala 1:10000				
		Sostituisce il Sostituito dal				



Metanodotto INTERCONNESSIONE TAP
DN 1400 (56"), DP 75 bar

CARTA DELLA VISIBILITA'

1	25/09/2015	EMISSIONE PER PERMESSI	P.D'ONGHIA	M.BEGINI	H.D.AIUDI F.FERRINI
0	02/09/2015	EMISSIONE PER COMMENTI	P.D'ONGHIA	M.BEGINI	H.D.AIUDI F.FERRINI
REV.	DATA	DESCRIZIONE	ELABORATO	VERIFICATO	APPROVATO AUTORIZZATO
			PROGETTISTA 		
Rif. FTM: 011014-00-DT-D-5219			Dis.	PG-ARC-002	
			Comm.	NR/13167	

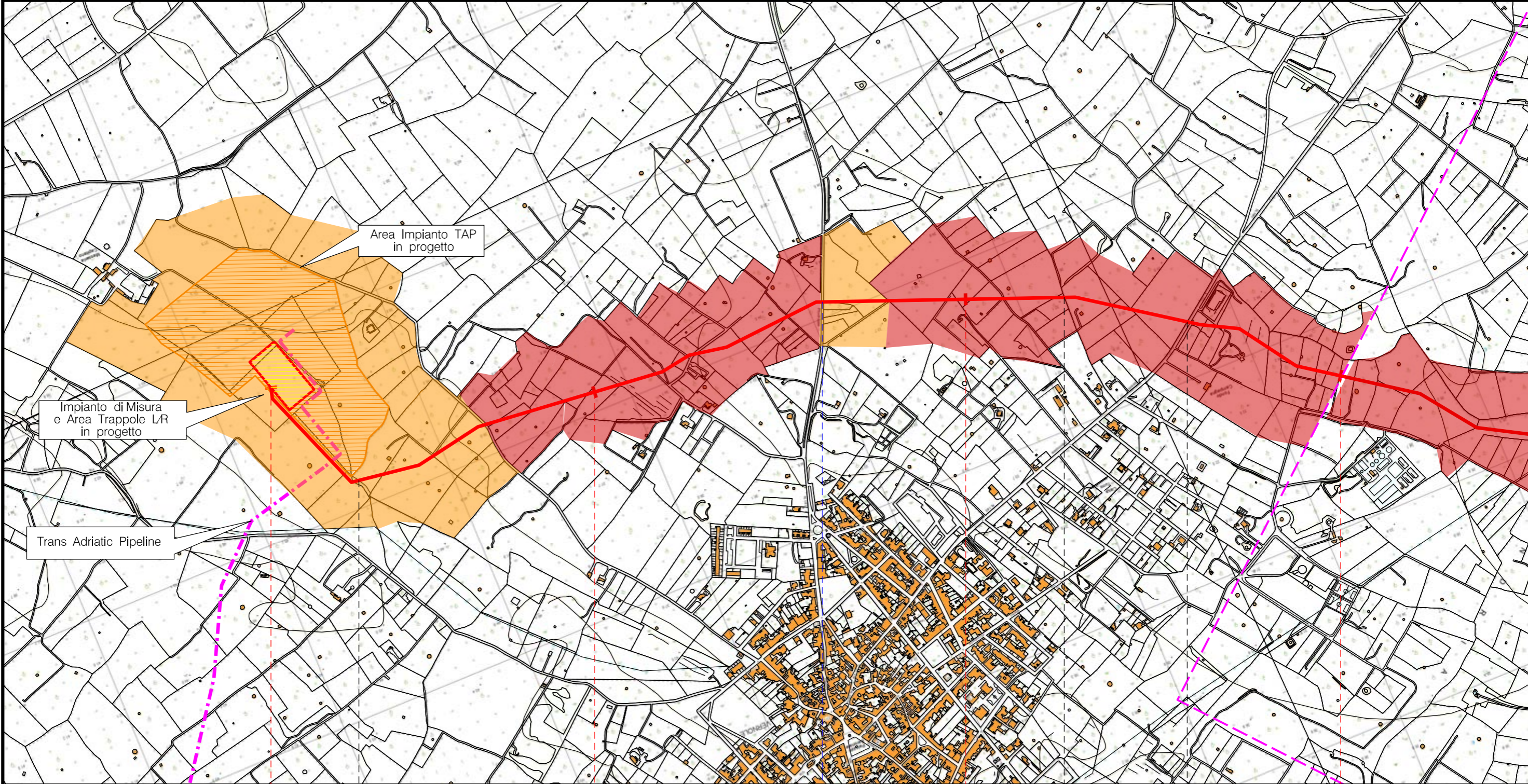
Foglio
2
di 17
Scala
1:10.000



0+000	1	2	3
MELENDUGNO	VERNOLE	LECCE	CASTRI DI LECCE
VERNOLE			
IMPIANTO N.1 - Km 0+000 			
 S.P. n.141		 S.P. n.140	

Metanodotto INTERCONNESSIONE TAP
DN 1400 (56"), DP 75 bar

CARTA DELLA VISIBILITA'

1	25/09/2015	EMISSIONE PER PERMESSI	P.D'ONGHIA	M.BEGINI	H.D.AIUDI F.FERRINI
0	02/09/2015	EMISSIONE PER COMMENTI	P.D'ONGHIA	M.BEGINI	H.D.AIUDI F.FERRINI
REV.	DATA	DESCRIZIONE	ELABORATO	VERIFICATO	APPROVATO AUTORIZZATO
		PROGETTISTA	Dis.	PG-ARC-002	
		 SNAM RETE GAS			
		Rif.TFM: 011014-00-DT-D-5219	Comm.	NR/13167	

Foglio
3
di 17
Scala
1:10.000

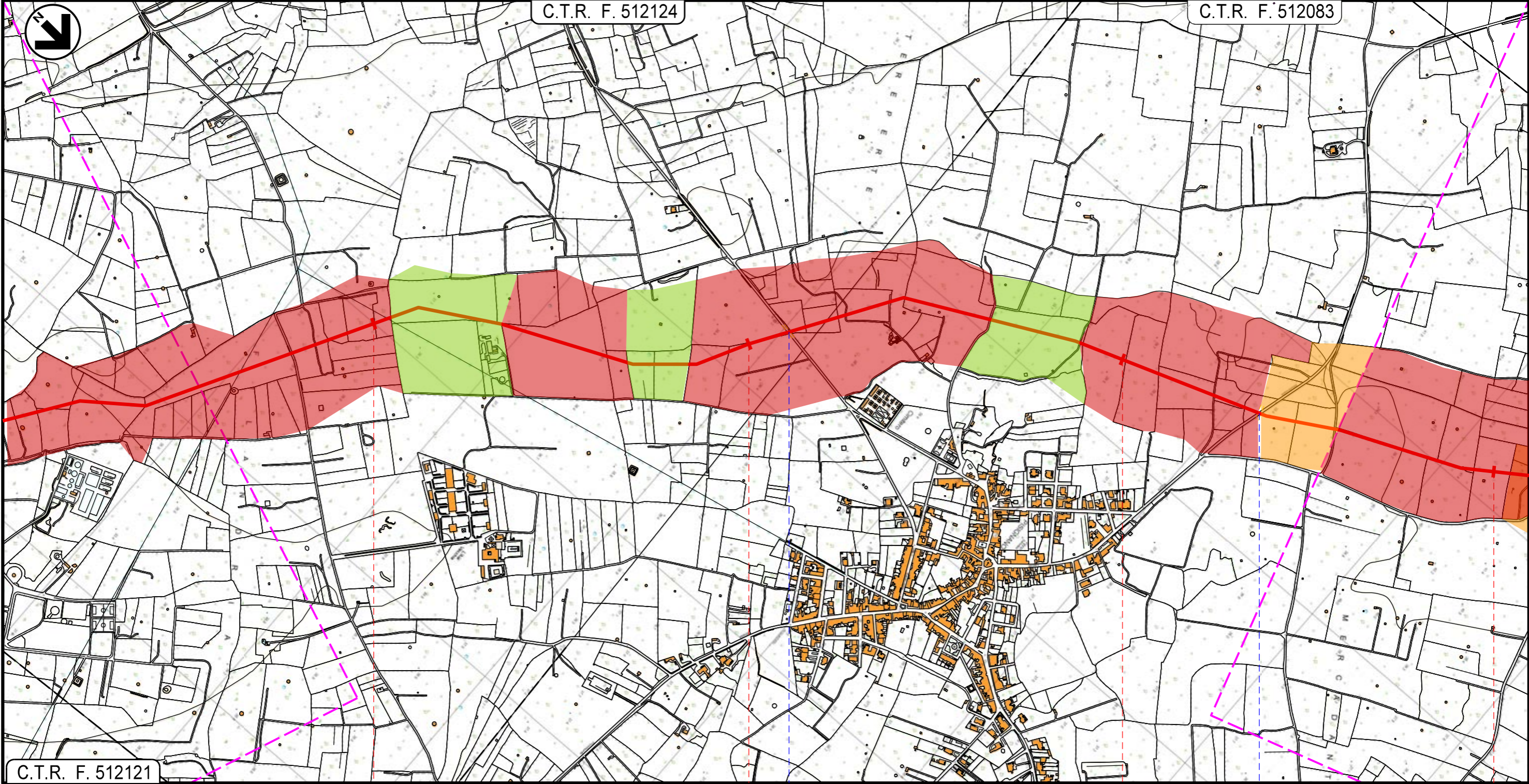

C.T.R. F. 512121

4

5

6

7

VERNOLE
LECCE

 S.P. n. 257

 S.P. n. 229

Metanodotto INTERCONNESSIONE TAP
DN 1400 (56"), DP 75 bar

CARTA DELLA VISIBILITA'

1	25/09/2015	EMISSIONE PER PERMESSI	P.D'ONGHIA	M.BEGINI	H.D'AUDI F.FERRINI
0	02/09/2015	EMISSIONE PER COMMENTI	P.D'ONGHIA	M.BEGINI	H.D'AUDI F.FERRINI
REV.	DATA	DESCRIZIONE	ELABORATO	VERIFICATO	APPROVATO AUTORIZZATO
			PROGETTISTA 		
Rif.TFM: 011014-00-DT-D-5219			Dis.	PG-ARC-002	
			Comm.	NR/13167	

Foglio
4
di 17
Scala
1:10.000

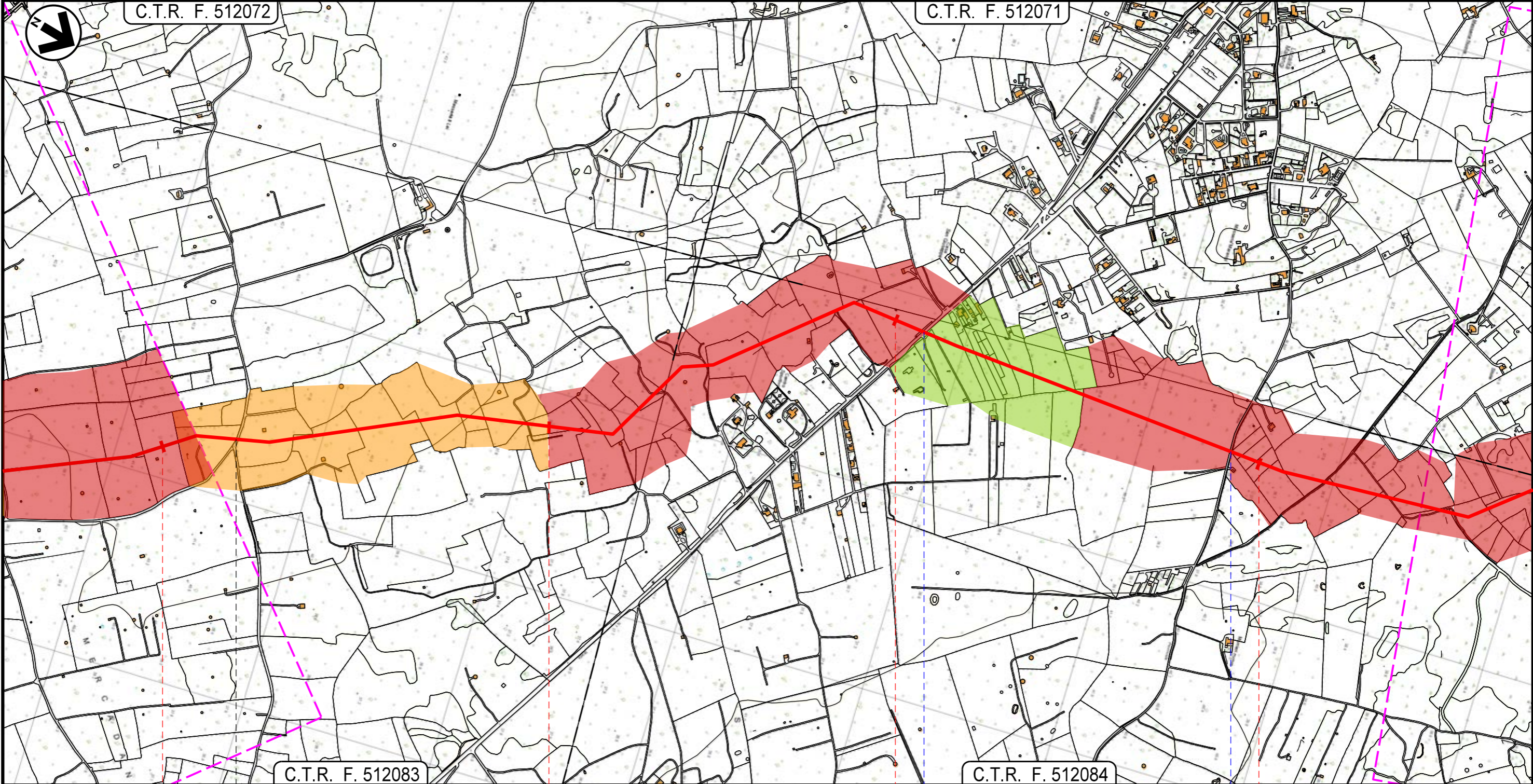

7	8	9	10
VERNOLE	LIZZANELLO		
	LECCE		
		S.P. n. 1	S.P. n. 337

Metanodotto INTERCONNESSIONE TAP
DN 1400 (56"), DP 75 bar

CARTA DELLA VISIBILITA'

1	25/09/2015	EMISSIONE PER PERMESSI	P.D'ONGHIA	M.BEGINI	H.D.AIUDI F.FERRINI
0	02/09/2015	EMISSIONE PER COMMENTI	P.D'ONGHIA	M.BEGINI	H.D.AIUDI F.FERRINI
REV.	DATA	DESCRIZIONE	ELABORATO	VERIFICATO	APPROVATO AUTORIZZATO
			PROGETTISTA 		
			Dis.	PG-ARC-002	
			Comm.	NR/13167	

Foglio
5
di 17
Scala
1:10.000

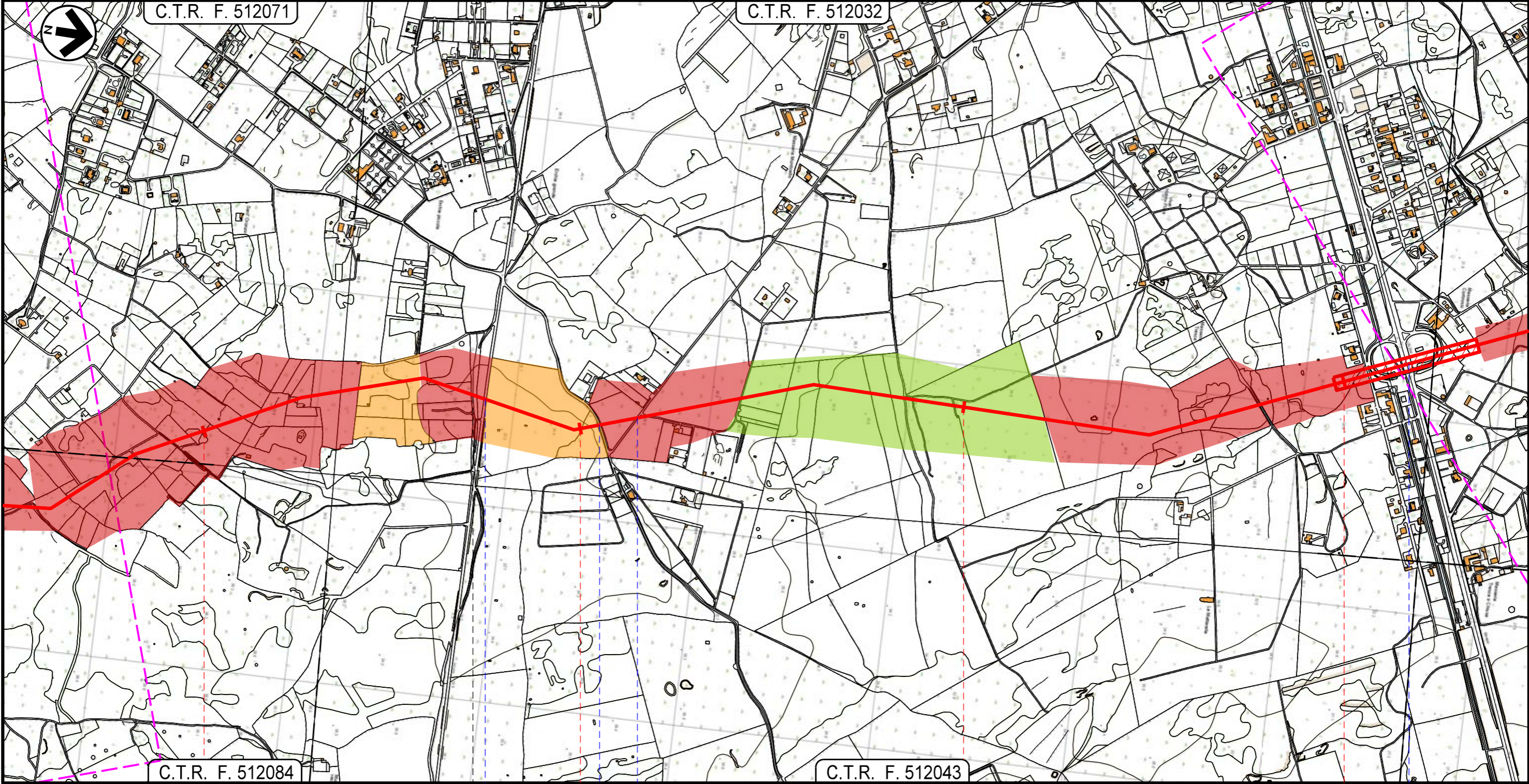

11	12	13	14
LIZZANELLO		LECCE	
		LECCE	
● S.P. n. 298	● via C. Pezzuto		● S.P. n. 364
	● via F. Stefanizzi		

Metanodotto INTERCONNESSIONE TAP
DN 1400 (56"), DP 75 bar

CARTA DELLA VISIBILITA'

1	25/09/2015	EMISSIONE PER PERMESSI	P.D'ONGHIA	M.BEGINI	H.D.AIUDI F.FERRINI
0	02/09/2015	EMISSIONE PER COMMENTI	P.D'ONGHIA	M.BEGINI	H.D.AIUDI F.FERRINI
REV.	DATA	DESCRIZIONE	ELABORATO	VERIFICATO	APPROVATO AUTORIZZATO
			PROGETTISTA  Rif. TFM: 011014-00-DT-D-5219		
			Dis.	PG-ARC-002	
			Comm.	NR/13167	

Foglio
6
di 17
Scala
1:10.000

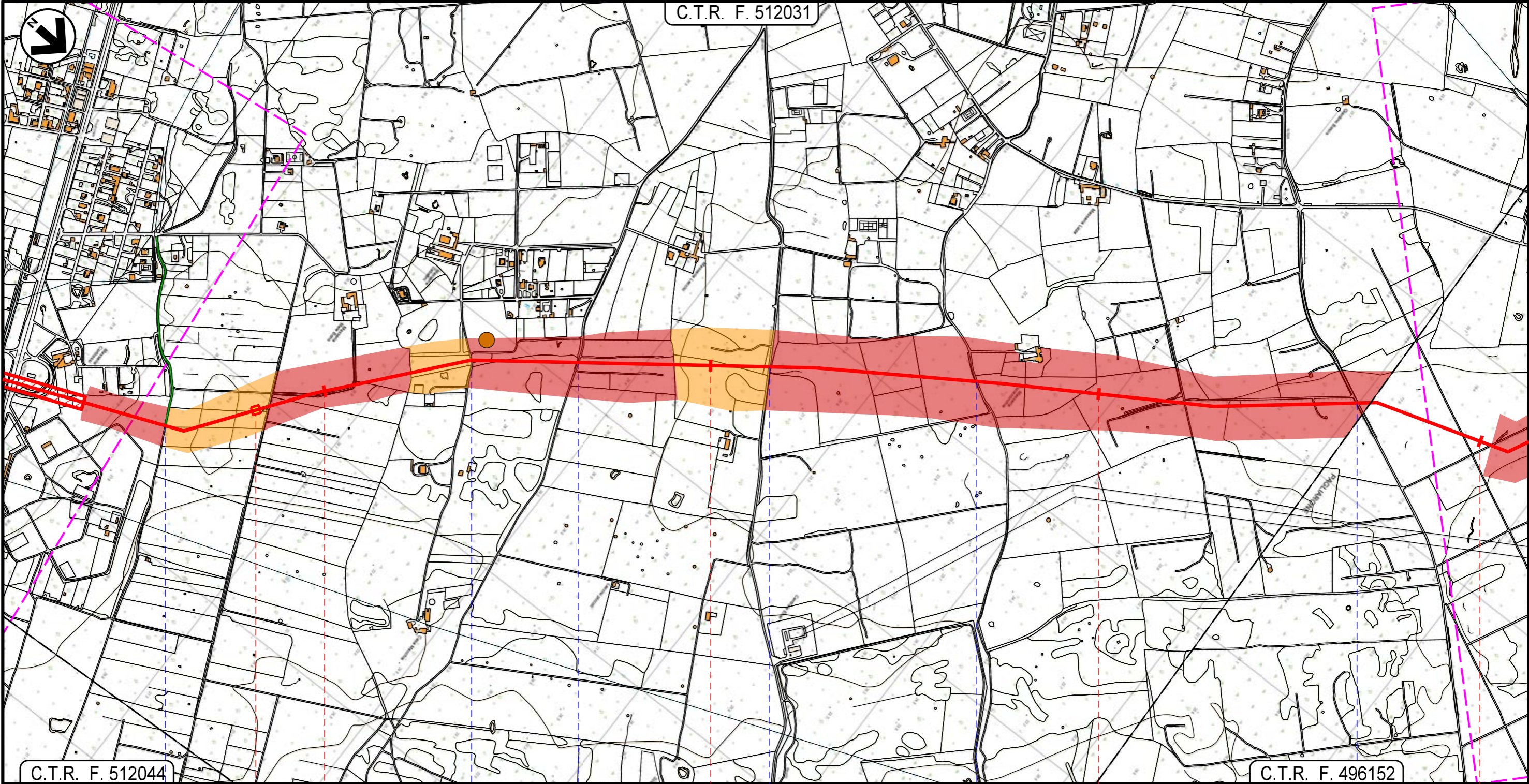

C.T.R. F. 512044

C.T.R. F. 512031

C.T.R. F. 496152

15

16

17

18

LECCE

LECCE

P.I.L. N.2 - Km 14+815

● Via Marsala

● Via Roberto Ruffiti

● Strada Galiò Pomponio

● S.P. n. 295

● Strada vicinale La Lizza

● S.P. n. 304



Metanodotto INTERCONNESSIONE TAP
DN 1400 (56"), DP 75 bar

CARTA DELLA VISIBILITA'

1	25/09/2015	EMISSIONE PER PERMESSI	P.D'ONGHIA	M.BEGINI	H.D.AIUDI F.FERRINI
0	02/09/2015	EMISSIONE PER COMMENTI	P.D'ONGHIA	M.BEGINI	H.D.AIUDI F.FERRINI
REV.	DATA	DESCRIZIONE	ELABORATO	VERIFICATO	APPROVATO AUTORIZZATO
			PROGETTISTA 		
			Dis.	PG-ARC-002	
			Comm.	NR/13167	

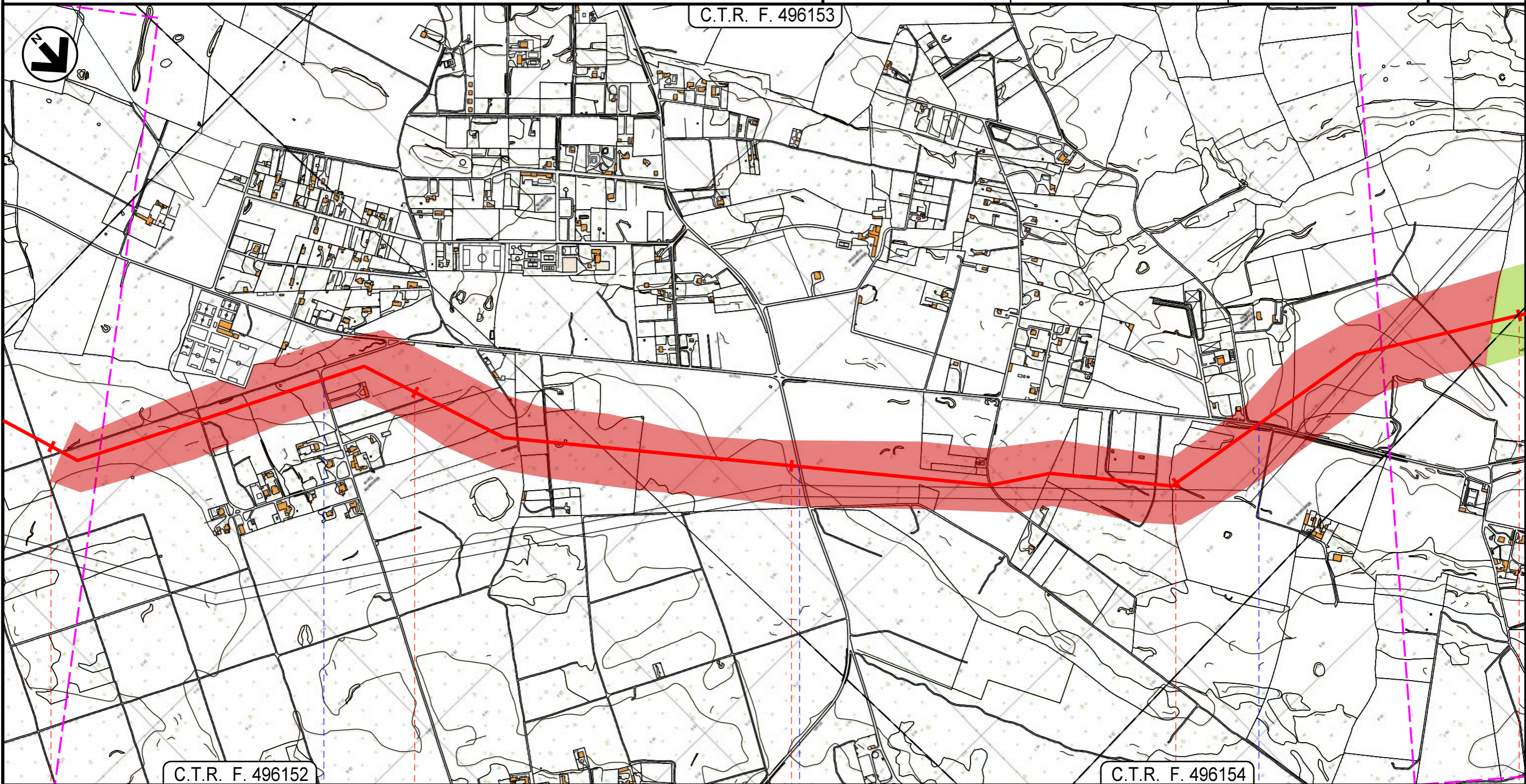
Foglio
7
di 17
Scala
1:10.000



18	19	20	21	22
LECCE				
LECCE				
 via del Gruccione		 S.P. n. 132		 Via Roggerone

Metanodotto INTERCONNESSIONE TAP
DN 1400 (56"), DP 75 bar

CARTA DELLA VISIBILITA'

1	25/09/2015	EMISSIONE PER PERMESSI	P.D'ONGHIA	M.BEGINI	H.D.AIUDI F.FERRINI
0	02/09/2015	EMISSIONE PER COMMENTI	P.D'ONGHIA	M.BEGINI	H.D.AIUDI F.FERRINI
REV.	DATA	DESCRIZIONE	ELABORATO	VERIFICATO	APPROVATO AUTORIZZATO
			PROGETTISTA  Rif. F.M: 011014-00-DT-D-5219		
			Dis.	PG-ARC-002	
			Comm.	NR/13167	

Foglio
8
di 17
Scala
1:10.000

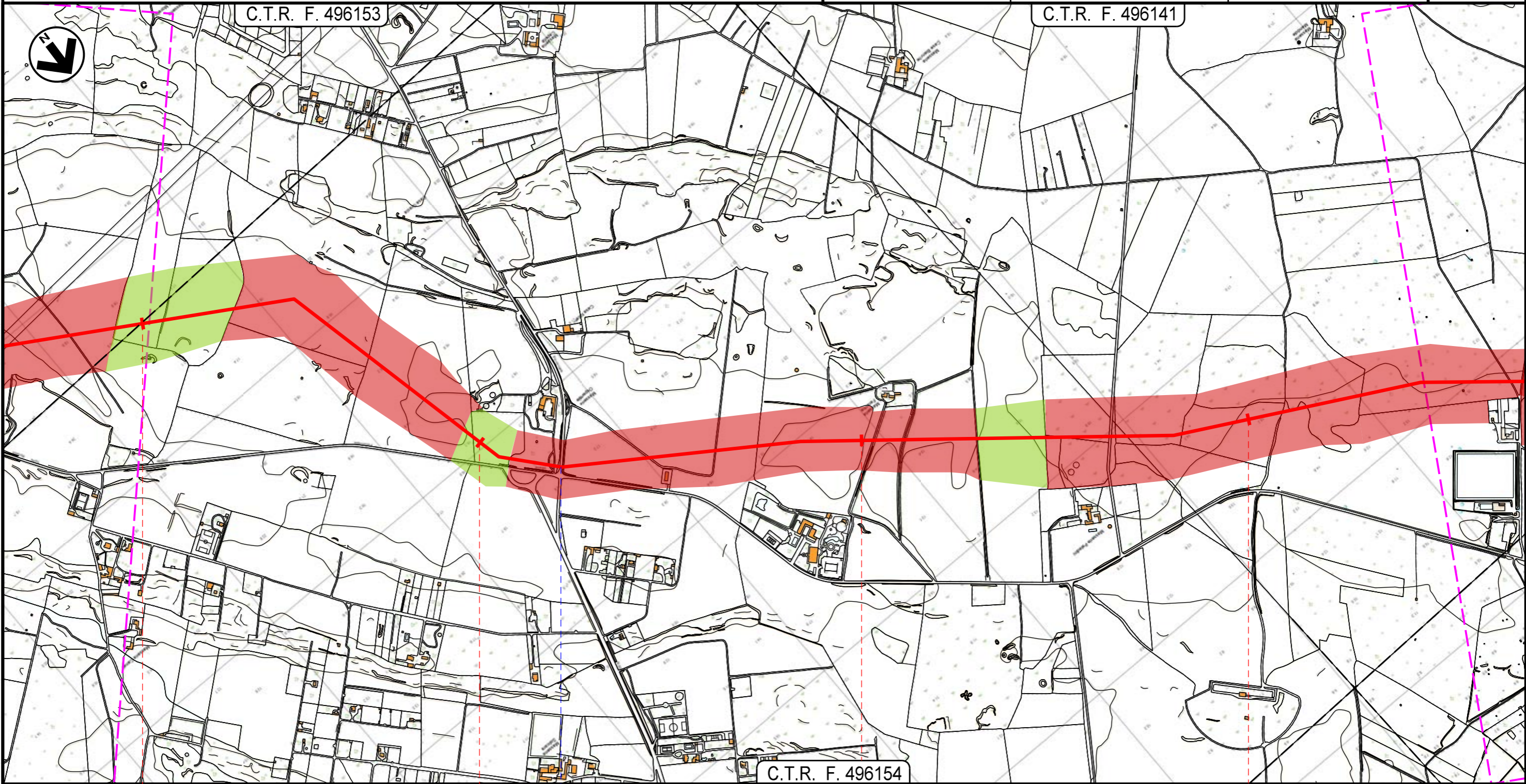

C.T.R. F. 496154

22

23

24

25

LECCE

LECCE

• S.P. n. 131



Metanodotto INTERCONNESSIONE TAP
DN 1400 (56"), DP 75 bar

CARTA DELLA VISIBILITA'

1	25/09/2015	EMISSIONE PER PERMESSI	P.D'ONGHIA	M.BEGINI	H.D'AUDI F.FERRINI
0	02/09/2015	EMISSIONE PER COMMENTI	P.D'ONGHIA	M.BEGINI	H.D'AUDI F.FERRINI
REV.	DATA	DESCRIZIONE	ELABORATO	VERIFICATO	APPROVATO AUTORIZZATO
			PROGETTISTA 		
Rif.FM: 011014-00-DT-D-5219			Dis.	PG-ARC-002	
			Comm.	NR/13167	

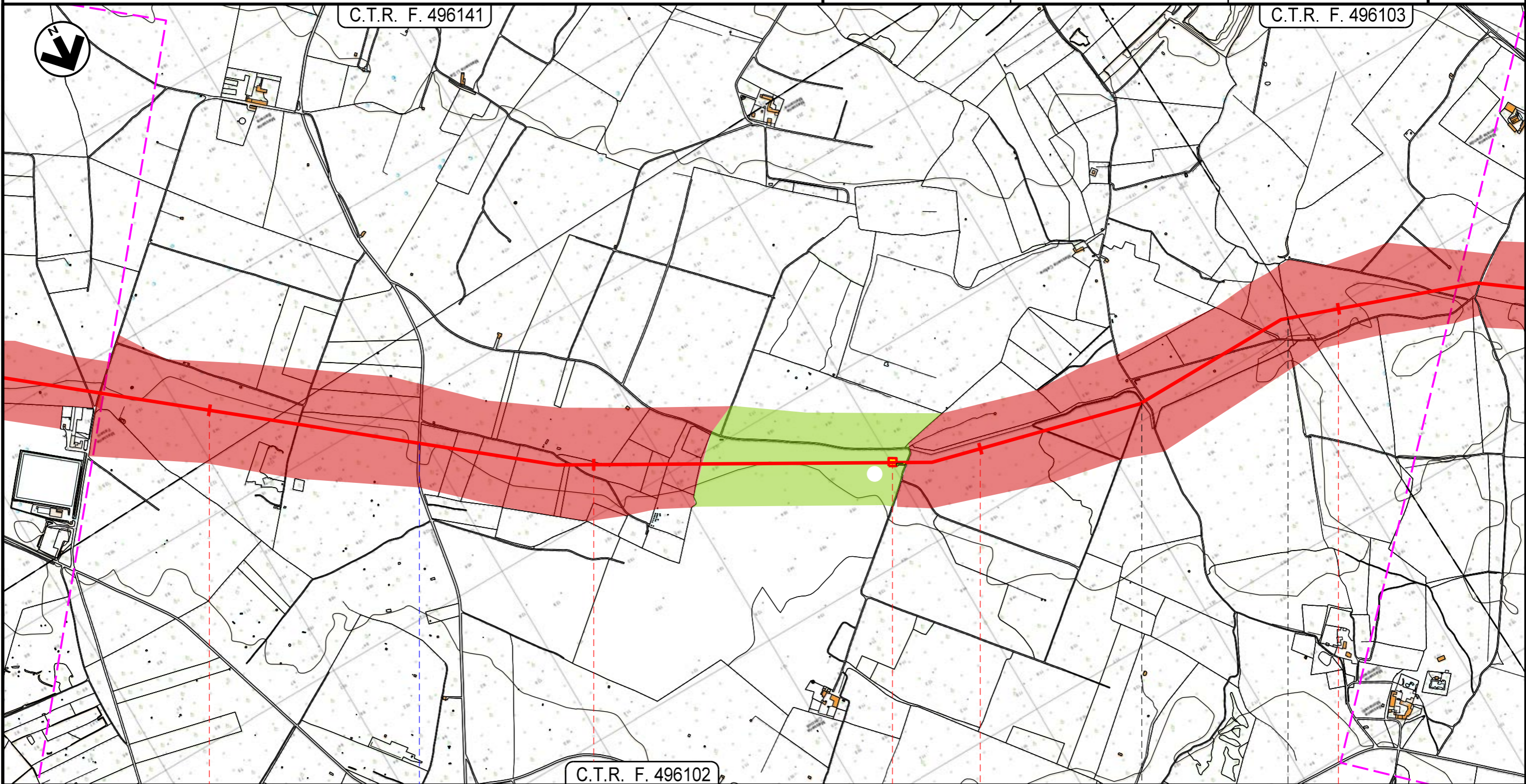
Foglio
9
di 17
Scala
1:10.000



26	27	28	29
LECCE		SURBO	
LECCE			
 S.P. n. 93			

Metanodotto INTERCONNESSIONE TAP
DN 1400 (56"), DP 75 bar

CARTA DELLA VISIBILITA'

1	25/09/2015	EMISSIONE PER PERMESSI	P.D'ONGHIA	M.BEGINI	H.D.AIUDI F.FERRINI
0	02/09/2015	EMISSIONE PER COMMENTI	P.D'ONGHIA	M.BEGINI	H.D.AIUDI F.FERRINI
REV.	DATA	DESCRIZIONE	ELABORATO	VERIFICATO	APPROVATO AUTORIZZATO
			PROGETTISTA 		
			Dis.	PG-ARC-002	
			Comm.	NR/13167	
					Scala 1:10.000

Foglio
10
di 17
Scala
1:10.000

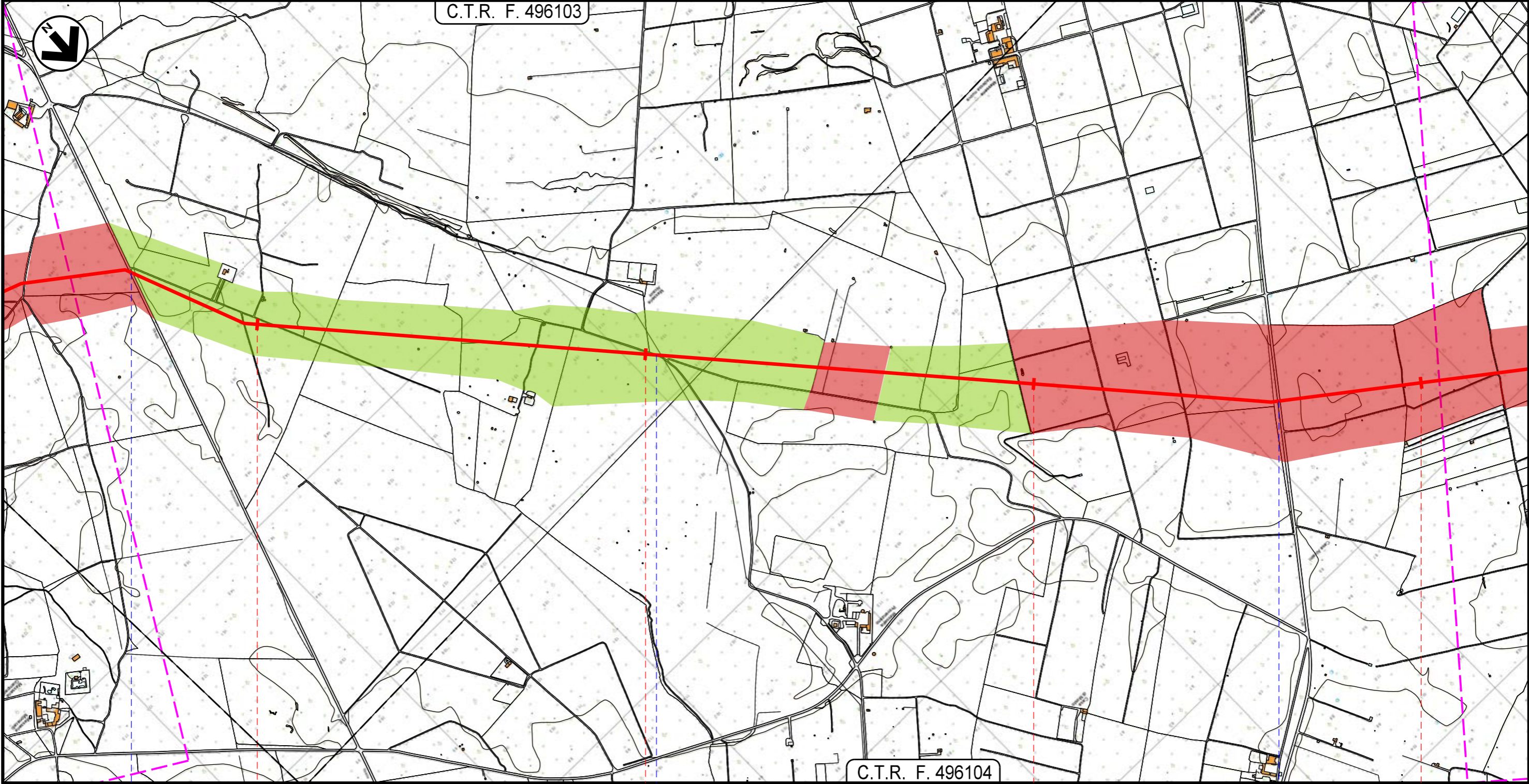

30	31	32	33
LECCE			
LECCE			
● S.P. n. 100	● S.P. n. 236	● S.P. n. 96	



Metanodotto INTERCONNESSIONE TAP
DN 1400 (56"), DP 75 bar

CARTA DELLA VISIBILITA'

1	25/09/2015	EMISSIONE PER PERMESSI	P.D'ONGHIA	M.BEGINI	H.D.AUDI F.FERRINI
0	02/09/2015	EMISSIONE PER COMMENTI	P.D'ONGHIA	M.BEGINI	H.D.AUDI F.FERRINI
REV.	DATA	DESCRIZIONE	ELABORATO	VERIFICATO	APPROVATO AUTORIZZATO
			PROGETTISTA 		
			Dis.	PG-ARC-002	
			Comm.	NR/13167	

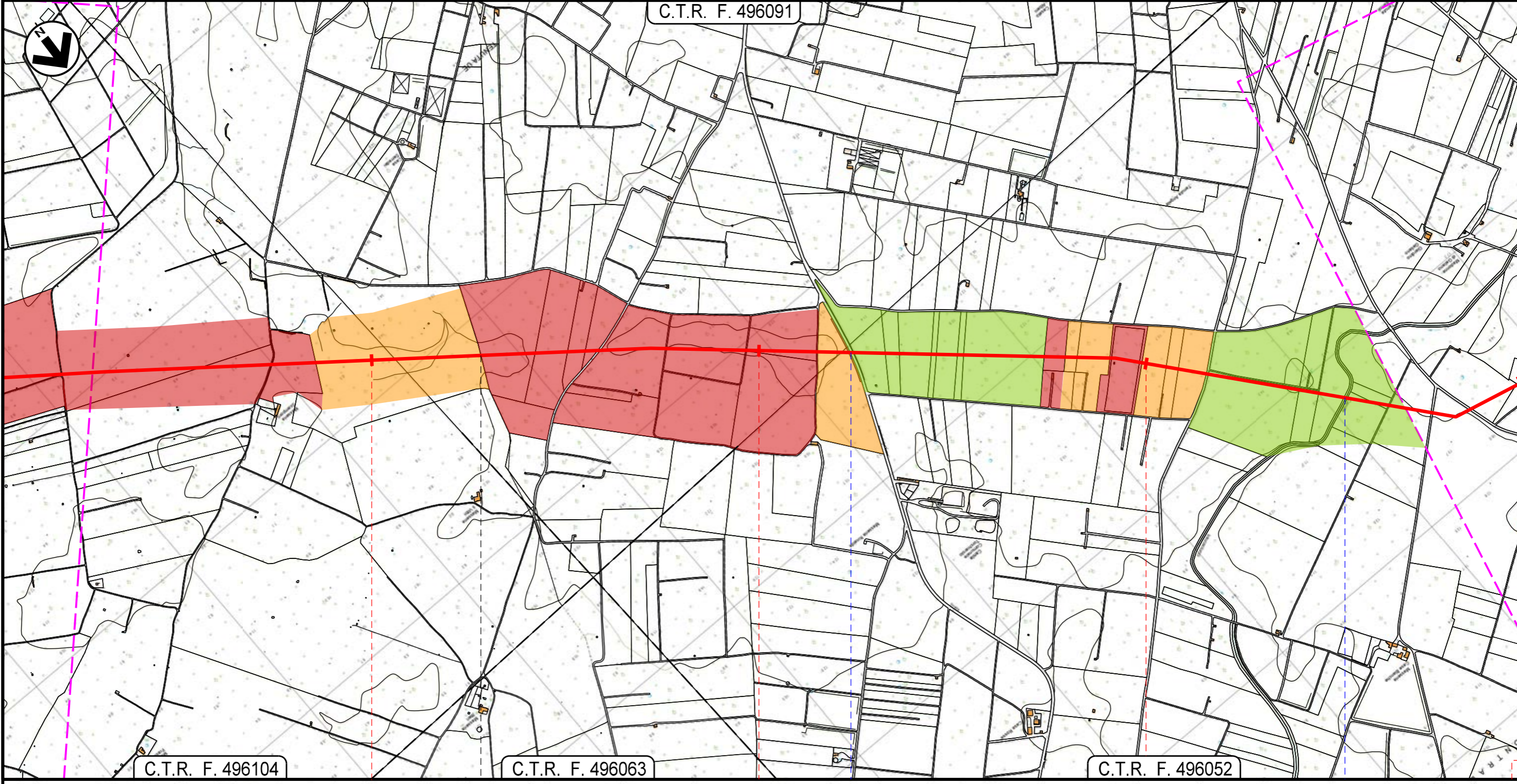
Foglio
11
di 17
Scala
1:10.000



34	35	36	37
LECCE		TORCHIAROLO	
LECCE		BRINDISI	
 S.P. n. 85		 C.le Infocaciucci	

Metanodotto INTERCONNESSIONE TAP
DN 1400 (56"), DP 75 bar

CARTA DELLA VISIBILITA'

1	25/09/2015	EMISSIONE PER PERMESSI	P.D'ONGHIA	M.BEGINI	H.D.AUDI F.FERRINI
0	02/09/2015	EMISSIONE PER COMMENTI	P.D'ONGHIA	M.BEGINI	H.D.AUDI F.FERRINI
REV.	DATA	DESCRIZIONE	ELABORATO	VERIFICATO	APPROVATO AUTORIZZATO
			PROGETTISTA 		
			Dis.	PG-ARC-002	
			Comm.	NR/13167	
			Rif. F.M: 011014-00-DT-D-5219		

Foglio
12
di 17
Scala
1:10.000

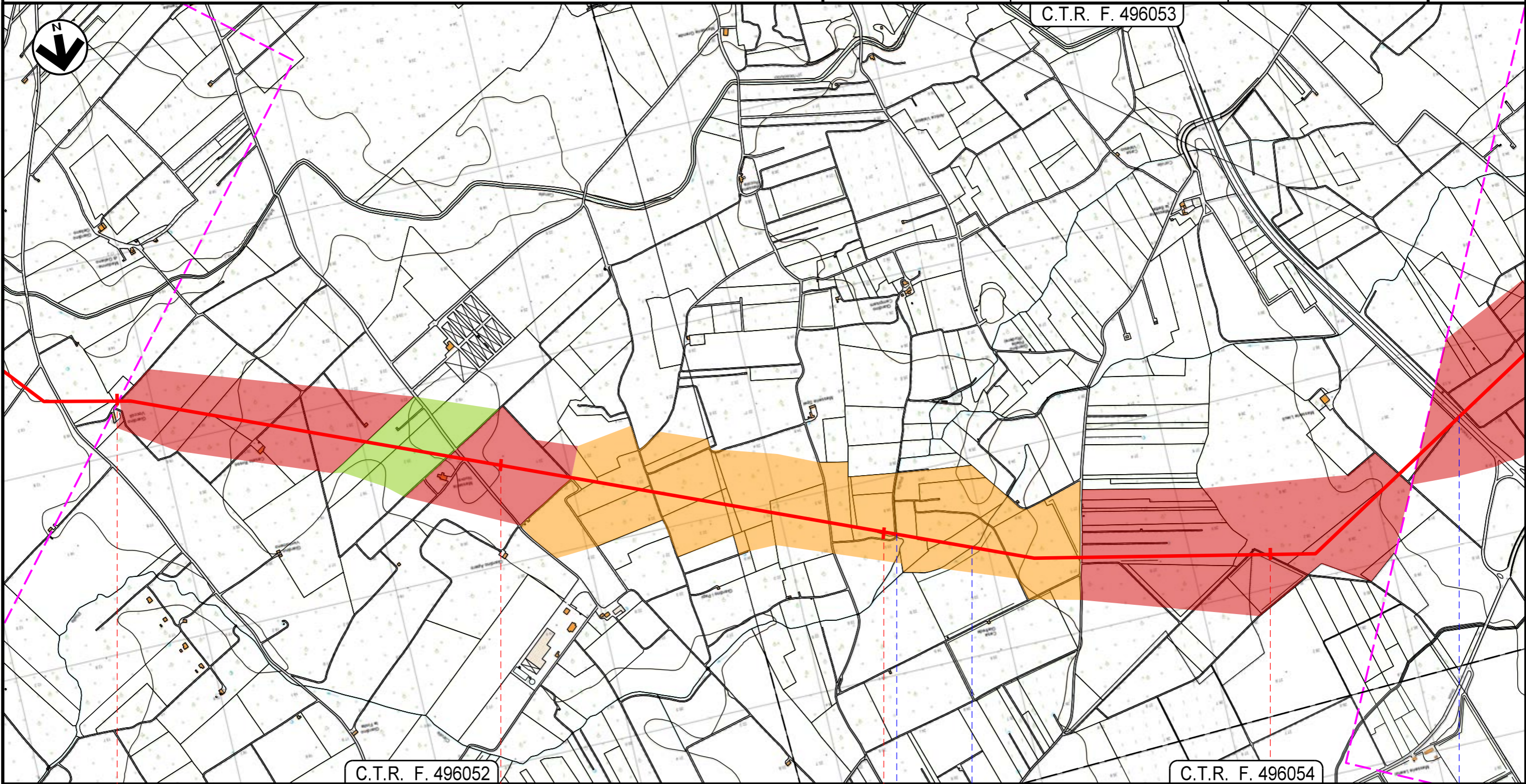

37	C.T.R. F. 496052	38	39	C.T.R. F. 496054	40
TORCHIAROLO					
BRINDISI					
		 Canale Pilella		 Fosso	
					 S.S. n. 613





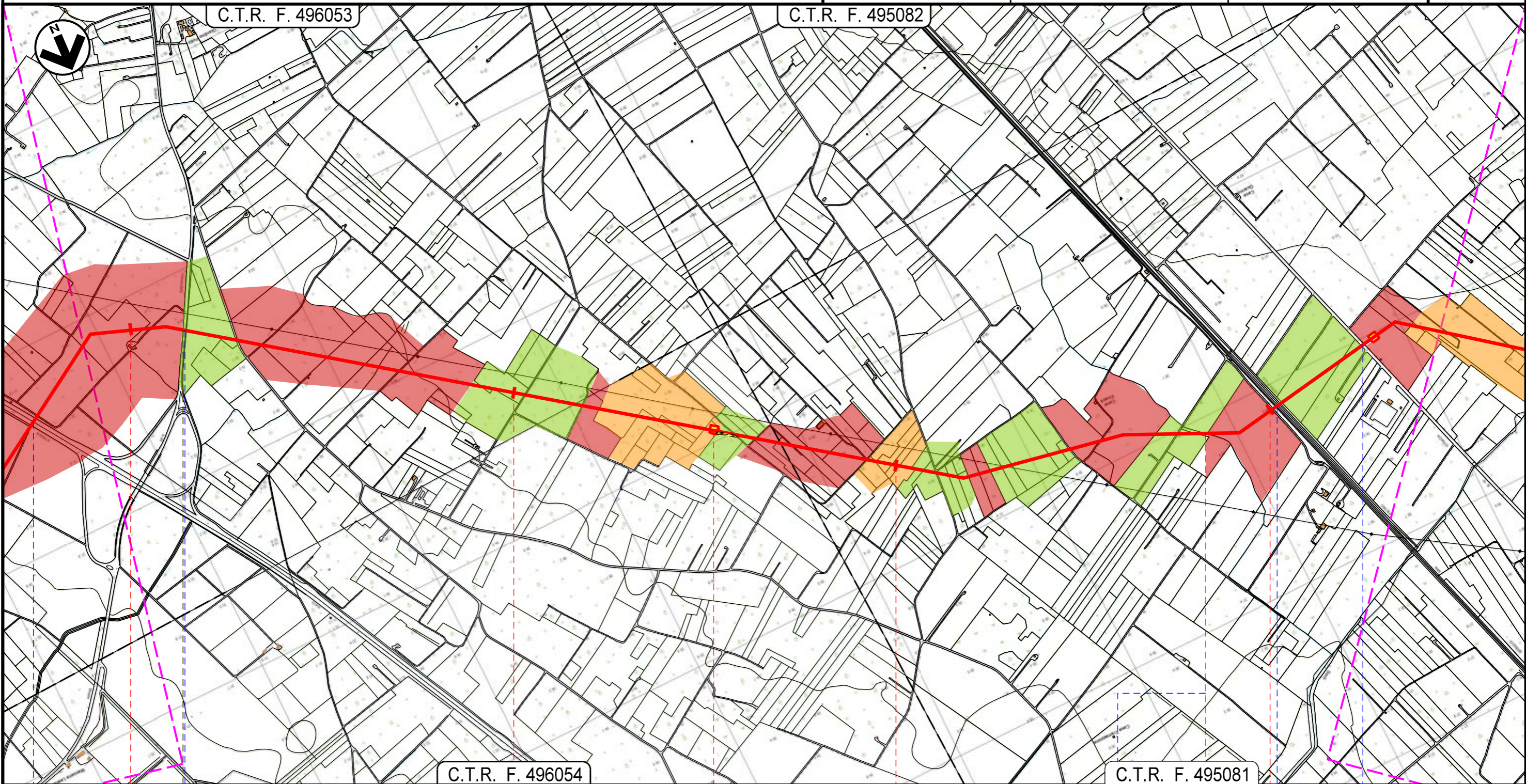

Metanodotto INTERCONNESSIONE TAP
DN 1400 (56"), DP 75 bar

CARTA DELLA VISIBILITA'

1	25/09/2015	EMISSIONE PER PERMESSI	P.D'ONGHIA	M.BEGINI	H.D.AIUDI F.FERRINI
0	02/09/2015	EMISSIONE PER COMMENTI	P.D'ONGHIA	M.BEGINI	H.D.AIUDI F.FERRINI
REV.	DATA	DESCRIZIONE	ELABORATO	VERIFICATO	APPROVATO AUTORIZZATO
			PROGETTISTA 		
			Dis.	PG-ARC-002	
			Comm.	NR/13167	

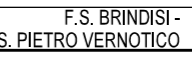
Foglio
13
di 17
Scala
1:10.000



41	42	43	44
TORCHIAROLO	SAN PIETRO VERNOTICO		
BRINDISI			
 S.S. n. 613		 S.P. n. 86	
		 Fosso	
		 F.S. BRINDISI - S. PIETRO VERNOTICO	
		 S.P. n. 97 ex S.S. n. 16	
		 P.I.L. N.4 - Km 42+520	
		 P.I.L. N.5 - Km 44+325	

Metanodotto INTERCONNESSIONE TAP
DN 1400 (56"), DP 75 bar

CARTA DELLA VISIBILITA'

1	25/09/2015	EMISSIONE PER PERMESSI	P.D'ONGHIA	M.BEGINI	H.D'AUDI F.FERRINI
0	02/09/2015	EMISSIONE PER COMMENTI	P.D'ONGHIA	M.BEGINI	H.D'AUDI F.FERRINI
REV.	DATA	DESCRIZIONE	ELABORATO	VERIFICATO	APPROVATO AUTORIZZATO
			PROGETTISTA  Rif.FM: 011014-00-DT-D-5219		
			Dis.	PG-ARC-002	
			Comm.	NR/13167	

Foglio
14
di 17
Scala
1:10.000

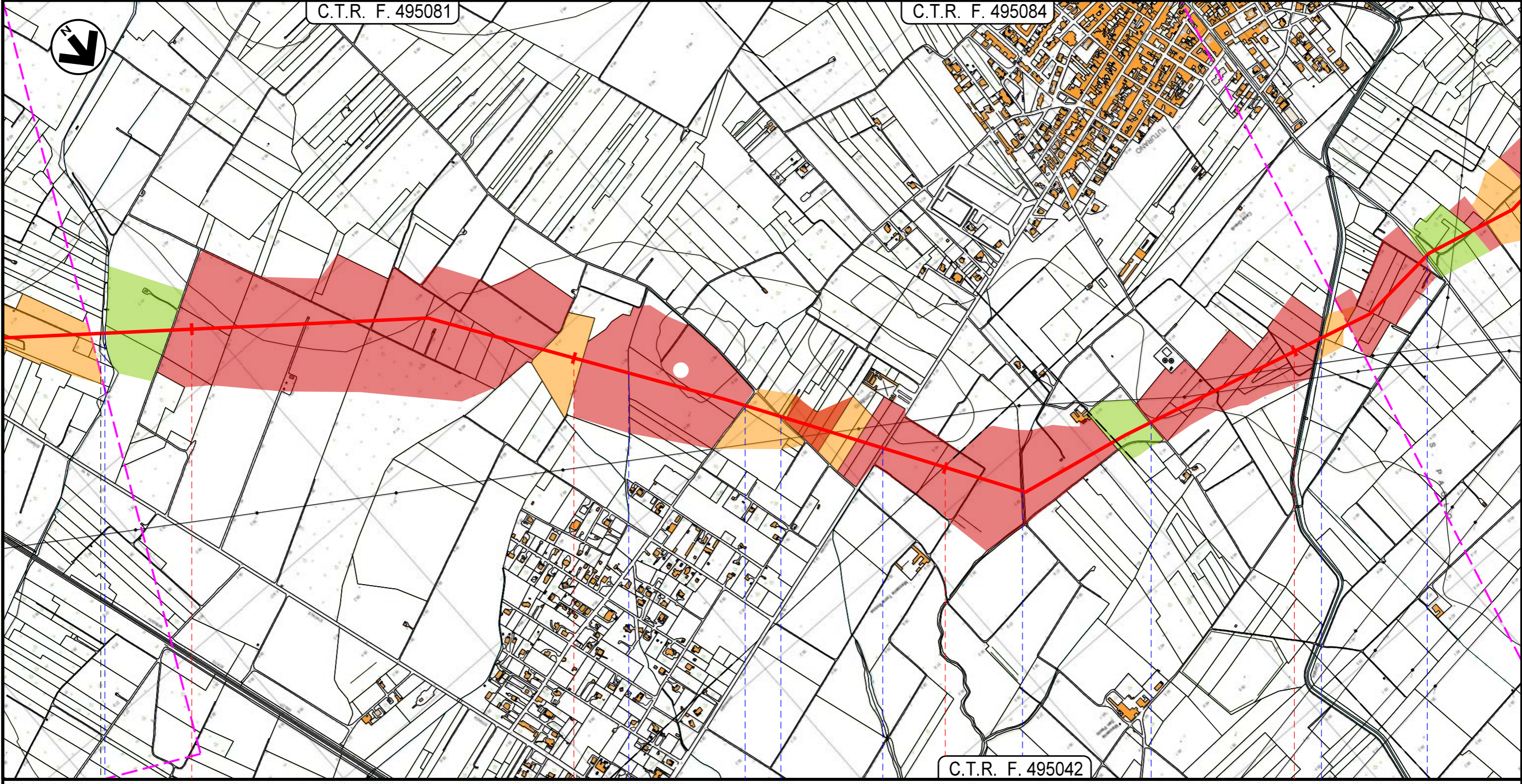

SAN PIETRO VERNOTICO				BRINDISI						
				BRINDISI						
● C.le Siede		● Fosso	● Via delle Albicocche	● S.P. n. 81	● Fosso	● Contrada San Paolo	● C.le Foggia	● S.P. n. 79		
			● Strada Comunale n. 65							

Metanodotto INTERCONNESSIONE TAP
DN 1400 (56"), DP 75 bar

CARTA DELLA VISIBILITA'

1	25/09/2015	EMISSIONE PER PERMESSI	P.D'ONGHIA	M.BEGINI	H.D'AUDI F.FERRINI
0	02/09/2015	EMISSIONE PER COMMENTI	P.D'ONGHIA	M.BEGINI	H.D'AUDI F.FERRINI
REV.	DATA	DESCRIZIONE	ELABORATO	VERIFICATO	APPROVATO AUTORIZZATO
			PROGETTISTA 		
			Dis.	PG-ARC-002	
			Comm.	NR/13167	



Foglio
15
di 17
Scala
1:10.000



49 50 51 52

BRINDISI

BRINDISI

 S.P. n. 79	 Strada per Marfeo	 Strada Comunale n. 98	 Strada per Paticchi	 Fiume Grande	 Strada Comunale n. 56	 Fosso	 Strada Comunale n. 55
--	---	---	---	--	---	---	---

Metanodotto INTERCONNESSIONE TAP
DN 1400 (56"), DP 75 bar

CARTA DELLA VISIBILITA'

1	25/09/2015	EMISSIONE PER PERMESSI	P.D'ONGHIA	M.BEGINI	H.D'AUDI F.FERRINI
0	02/09/2015	EMISSIONE PER COMMENTI	P.D'ONGHIA	M.BEGINI	H.D'AUDI F.FERRINI
REV.	DATA	DESCRIZIONE	ELABORATO	VERIFICATO	APPROVATO AUTORIZZATO
			PROGETTISTA 		
Rif. FTM: 011014-00-DT-D-5219			Dis.	PG-ARC-002	
			Comm.	NR/13167	

Foglio
16
di 17
Scala
1:10.000

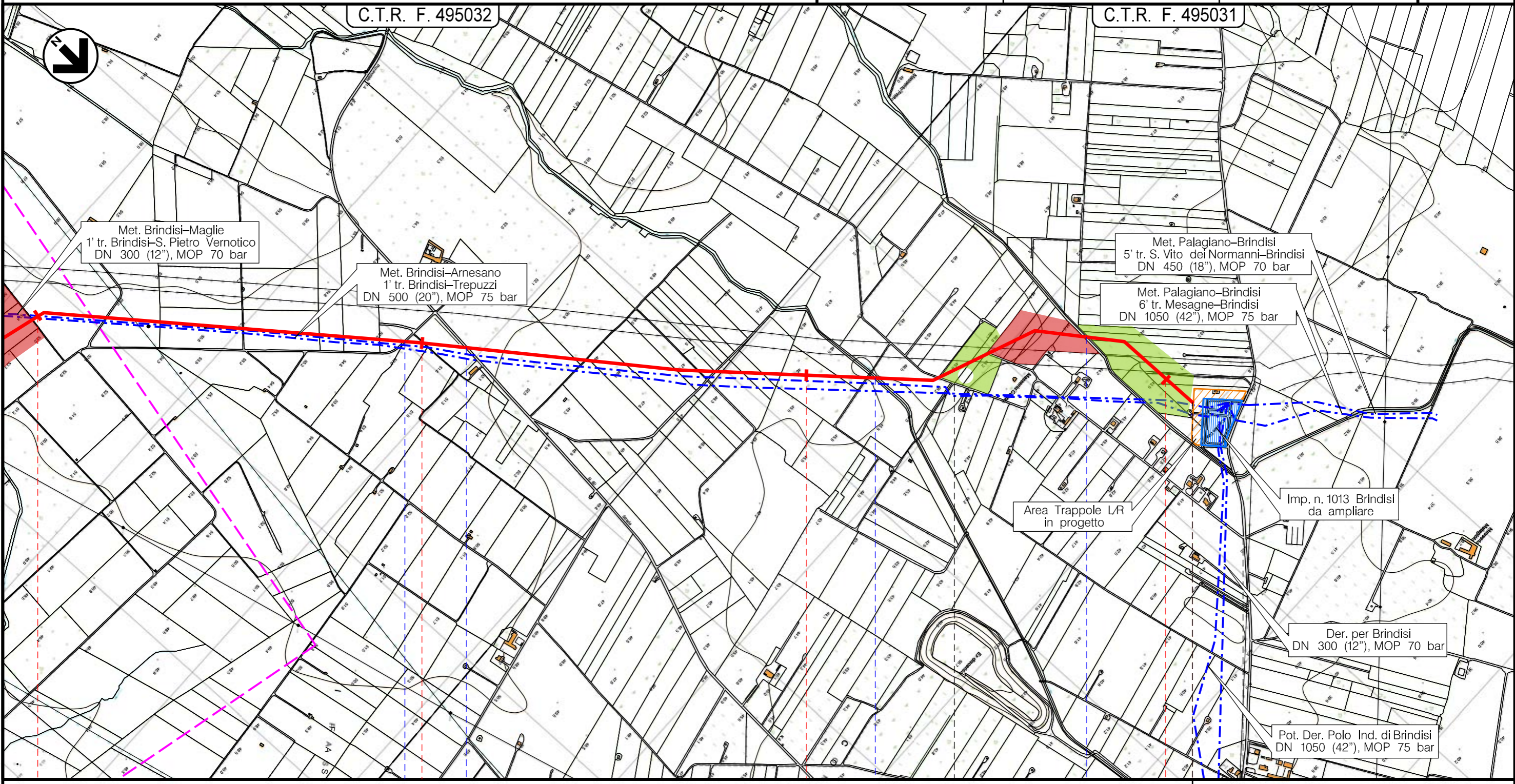

52	53	54	55	55+090
BRINDISI				
BRINDISI				
 Strada per Paticchi  S.P. n.80			 Canale Cillarese  Fosso	
				

Metanodotto INTERCONNESSIONE TAP DN 1400 (56"), DP 75 bar

CARTA DELLA VISIBILITA'

1	25/09/2015	EMISSIONE PER PERMESSI	P.D'ONGHIA	M.BEGINI	H.D.AIUDI F.FERRINI
0	02/09/2015	EMISSIONE PER COMMENTI	P.D'ONGHIA	M.BEGINI	H.D.AIUDI F.FERRINI
REV.	DATA	DESCRIZIONE	ELABORATO	VERIFICATO	APPROVATO AUTORIZZATO
SNAM RETE GAS			PROGETTISTA techfem Rif.TFM: 011014-00-DT-D-5219		
			Dis.	PG-ARC-002	
			Comm.	NR/13167	

Foglio
17
di 17
Scala
1:10.000

LEGENDA

SIMBOLOGIA CARTOGRAFICA

- | | |
|---|---|
| <ul style="list-style-type: none"> Metanodotto in progetto Metanodotti in esercizio Metanodotti da porre fuori esercizio e recuperare Aree impianti stacco-terminale in progetto Aree impianti stacco-terminale esistenti Piazzola di stoccaggio tubazioni Strada di accesso all'impianto Adeguamento strade esistenti Limite sovrapposizione fogli | <ul style="list-style-type: none"> Altre condotte di terzi Metanodotto TAP Gallerie, Tunnel, Mini-Microtunnel, Raise Boring e T.O.C. Impianti di linea in progetto Impianti di linea su rete in esercizio Impianti di linea da porre fuori esercizio e recuperare Depositi temporanei Strade di accesso provvisorio |
|---|---|

SIMBOLOGIA MECCANICA

- Punto di intercettazione di linea (P.I.L.)
- Punto di intercettazione di derivazione importante (P.I.D.I.)
- Punto di intercettazione di derivazione semplice con stacco da P.I.L. (P.I.D.S.)
- Punto di intercettazione e derivazione semplice con stacco da Linea (P.I.D.S.)
- Punto di intercettazione con discaggio di allacciamento (P.I.D.A.)
- Punto predisposto per il discaggio di allacciamento (P.P.D.A.)
- Punto di sezionamento elettrico terminale (P.S.E.T.)
- Stazione predisposta per lancio e ricevimento PIG
- Impianto di riduzione/regolazione della pressione

SIMBOLOGIA TEMATICA

- Visibilita' discreta
- Visibilita' pessima
- Visibilita' buona

Il presente disegno è di proprietà aziendale - La Società tutela i propri diritti a termine di legge.

Progressiva chilometrica	N.	
Comuni	COMUNE	
Province	PROVINCIA	
Impianti	TIPO - N. - PROGR. km TIPO - N. - ESISTENTE	
Attraversamenti	TIPOLOGIA ATTRAVERSATA (SS n. **, corso d'acqua, ferrovia, ecc.)	
Strade - Piste		
Depositi provvisori - Piazzole		
Fascia di lavoro		