

STRALCIO PLANIMETRICO 1:2000  
COMUNE DI BADIA TEDALDA F.65

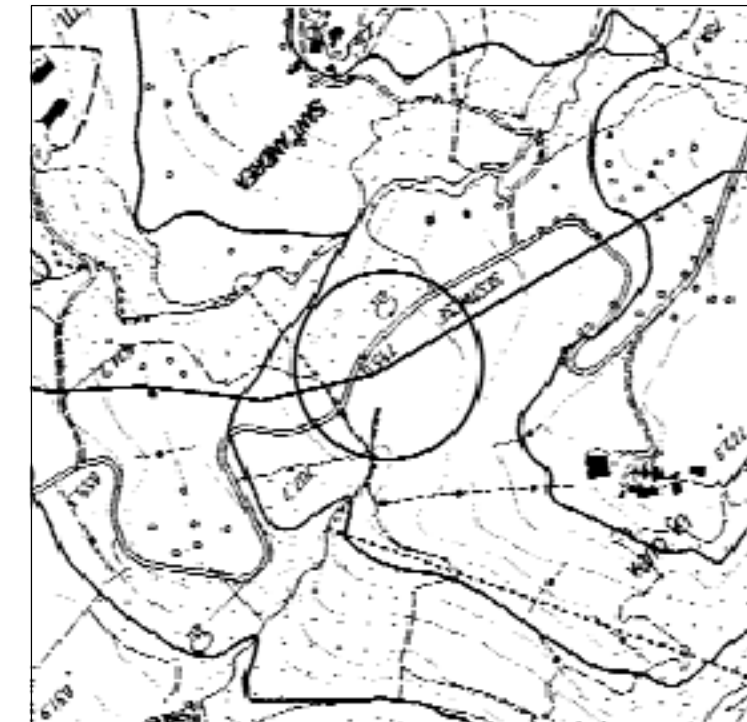

COROGRAFIA 1:10000  
CTR 278080

Revisione	DATA	DESCRIZIONE	ELABORATO	VERIFICATO	APPROVATO										
2	08.03.06	MODIFICATA POSIZIONE COME RICHIESTO DA REGIONE TOSCANA	CASAGRANDE	CASATI	LANNI										
1	24.11.04	INSERITO STRALCIO CATASTALE	BENNI	CASATI	LANNI										
0	15.11.04	EMISSIONE	BENNI	CASATI	LANNI										
Proprietario 			Progettista 												
DIS. <b>LC-D-83374</b> Fg. 1 di 3			COMM. 663000												
METANODOTTO: FOLIGNO - SESTINO DN 1200 (48") P 75 bar			Revisione <table border="1"> <tr> <td>0</td> <td>1</td> <td>2</td> <td></td> <td></td> <td></td> <td></td> <td></td> <td></td> <td></td> </tr> </table>			0	1	2							
0	1	2													
P.I.L. n°13 PUNTO DI INTERCETTAZIONE DI LINEA Loc. SANT'ANDREA - Ubicazione alternativa			SCALA 1:200 sostituisce il sostituito dal												

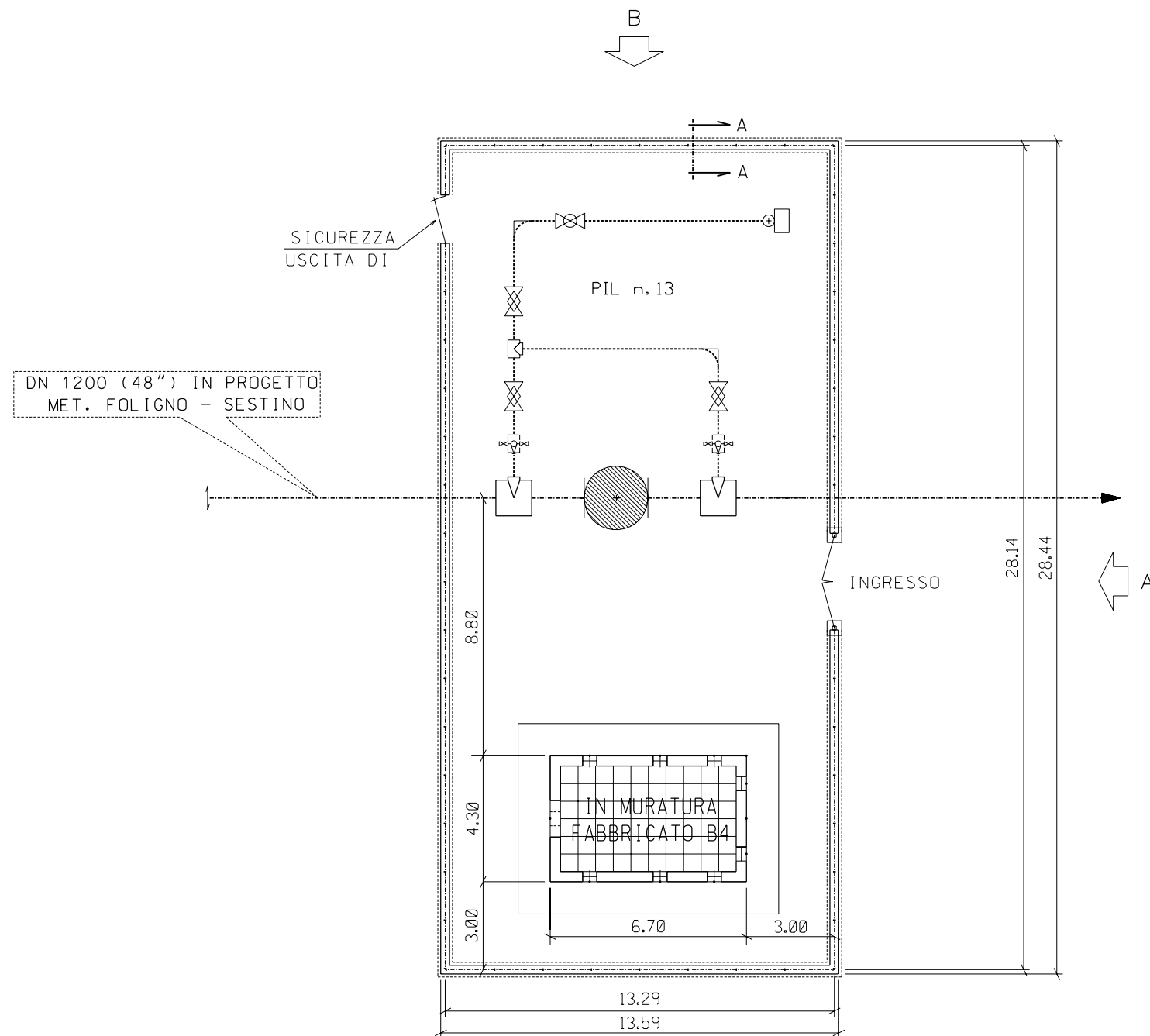

### LEGENDA

----- METANODOTTO IN PROGETTO

Le misure sono espresse in metri

Revisione	DATA	DESCRIZIONE	ELABORATO	VERIFICATO	APPROVATO
2	08.03.06	MODIFICATA POSIZIONE COME RICHIESTO DA REGIONE TOSCANA	CASAGRANDE	CASATI	LANNI
1	24.11.04	INSERITO STRALCIO CATASTALE	BENNI	CASATI	LANNI
0	15.11.04	EMISSIONE	BENNI	CASATI	LANNI

<b>Snam</b> Rete Gas		Proprietario		<b>Snamprogetti</b> Progettista		DIS. <b>LC-D-83374</b> Fg. 2 di 3									
METANODOTTO: FOLIGNO - SESTINO DN 1200 (48") P 75 bar						COMM. 663000									
P.I.L. n^13 PUNTO DI INTERCETTAZIONE DI LINEA Loc. SANT'ANDREA - Ubicazione alternativa						Revisione <table border="1"> <tr> <td>0</td> <td>1</td> <td>2</td> <td></td> <td></td> <td></td> <td></td> <td></td> </tr> </table>		0	1	2					
0	1	2													
SCALA						sostituisce il sostituito dal									

PROSPETTO A

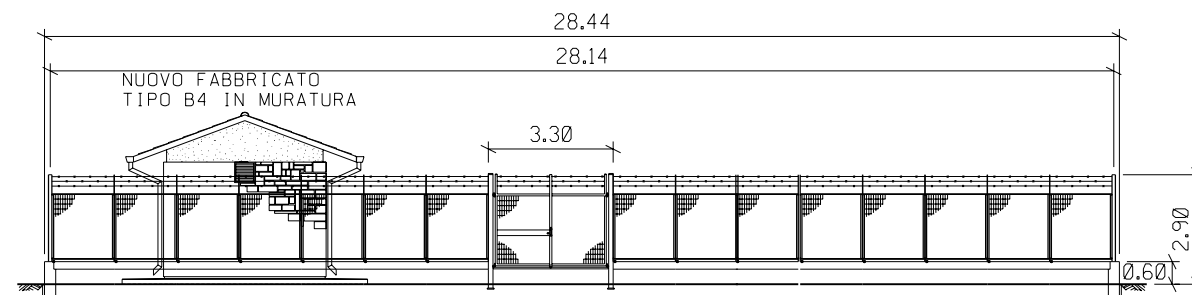

PROSPETTO B

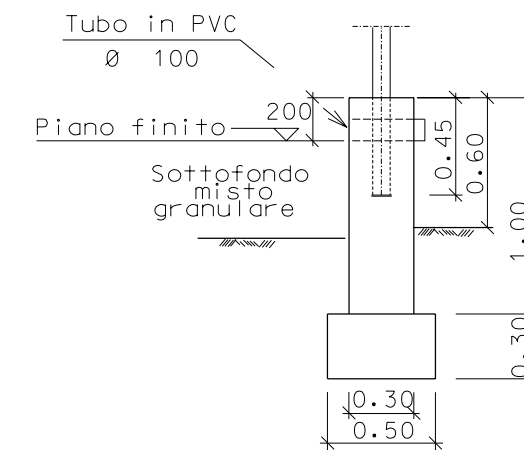
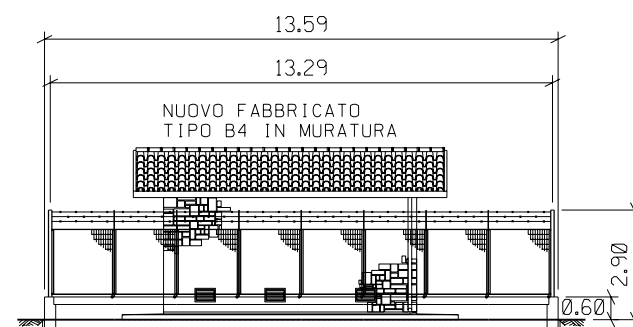

SEZIONE A - A

Revisione	DATA	DESCRIZIONE	ELABORATO	VERIFICATO	APPROVATO										
2	08.03.06	MODIFICATA POSIZIONE COME RICHIESTO DA REGIONE TOSCANA	CASAGRANDE	CASATI	LANNI										
1	24.11.04	INSERITO STRALCIO CATASTALE	BENNI	CASATI	LANNI										
0	15.11.04	EMISSIONE	BENNI	CASATI	LANNI										
Proprietario <b>Snam Rete Gas</b>			Progettista <b>Snamprogetti</b>												
METANODOTTO: FOLIGNO - SESTINO DN 1200 (48") P 75 bar			DIS. <b>LC-D-83374</b> Fg. 3 di 3												
P.I.L. n°13 PUNTO DI INTERCETTAZIONE DI LINEA Loc. SANT'ANDREA - Ubicazione alternativa			COMM. 663000 Revisione <table border="1"> <tr> <td>0</td> <td>1</td> <td>2</td> <td></td> <td></td> <td></td> <td></td> <td></td> <td></td> <td></td> </tr> </table> SCALA sostituisce il sostituito dal			0	1	2							
0	1	2													

Le misure sono espresse in metri