ENAC
Ente Nazionale per l'Aviazione Civile

AEROPORTO INTERNAZIONALE di NAPOLI

AEROPORTO INTERNAZIONALE di NAPOLI

PIANO DI SVILUPPO
AEROPORTUALE 2013 – 2023

INQUADRAMENTO TERRITORIALE
P.T.C. PROVINCIA DI NAPOLI
DISCIPLINA DEL TERRITORIO

Il Responsabile Progettazione
Iscr. Ord. Ing. Napoli n. 13700

SUPPORTO ALLA DIREZIONE INFRASTRUTTURE E OPERAZIONI VOLO
TECNO ENGINEERING 2C s.r.l.
Società di Ingegneria - TE2C
Viale del Policlinico, 131 - 00161 Roma
e-mail: te2c@te2c.com www.te2c.com

RIFERIMENTO ELABORATO

DIRETTORIO		FILE		DATA:	REVISIONE	
codice commessa	N.Prog.	settore	n. progressivo		n.	data
E001	–	GEN	004	Giugno 2014	1	10/2014
				SCALA: 1:25.000		

IL PM PROGETTAZIONE

ACCOUNTABLE MANAGER
Ing. Alessandro Fidato

AEROPORTO INTERNAZIONALE di NAPOLI

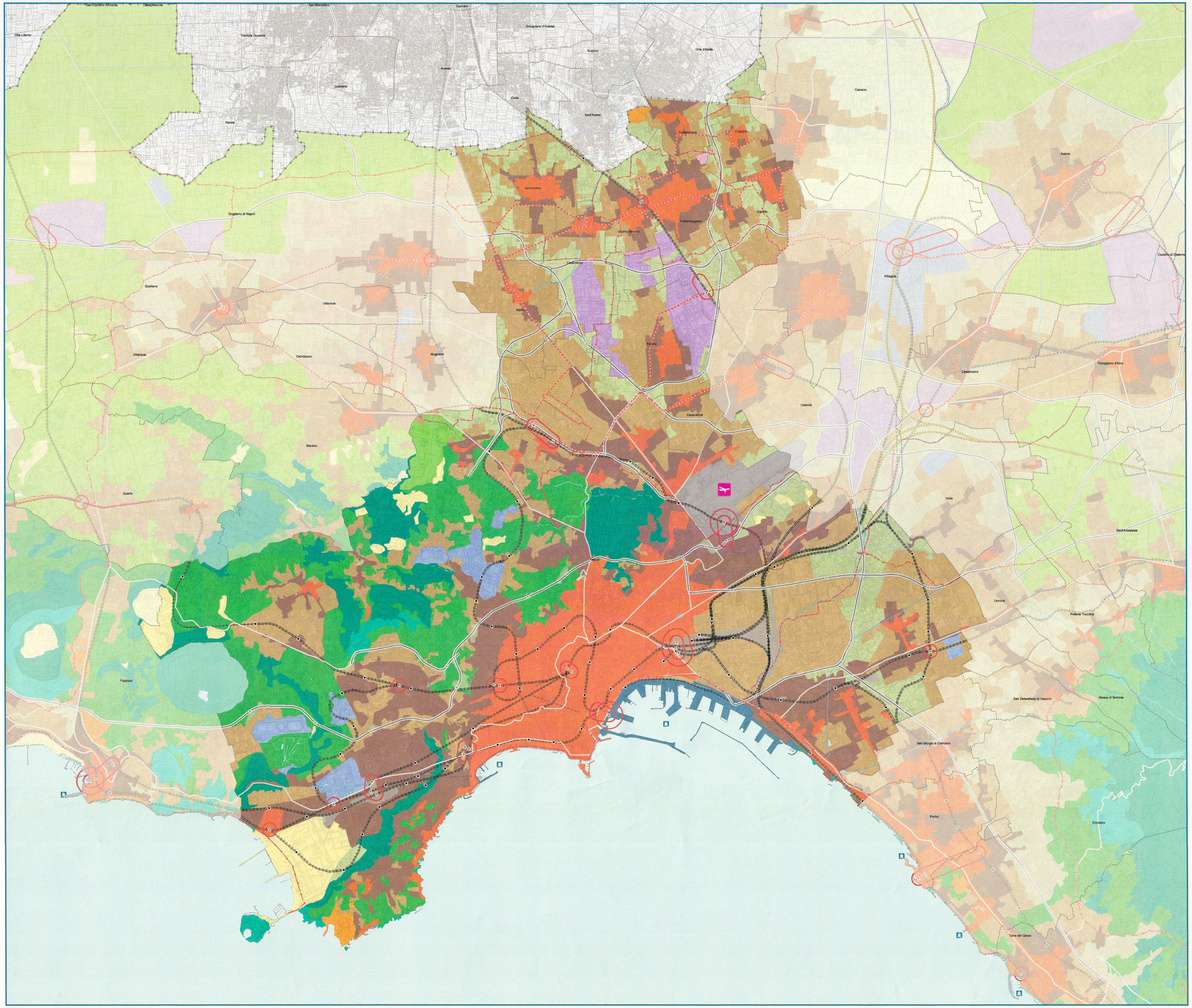

PROVINCIA DI NAPOLI

PTC

PIANO TERRITORIALE DI COORDINAMENTO

2013

P.06.3 DISCIPLINA DEL TERRITORIO

Comuni di Napoli, Arzano, Cardito, Casandrino, Casavatore, Crispano, Frattamaggiore, Frattaminore, Grumo Nevano, Melito, Sant'Antimo.

SCALA 1:25.000

Gruppo di progettazione
Direzione Pianificazione Territoriale e delle Reti Infrastrutturali
Arch. M. Albano, Arch. T. Carrafiello,
Arch. C. Martone, Arch. M. Russo,
Arch. V. Vanella
Dott.ssa M. Liguori, Dott. F. Maiello
Assistenza Tecnica
Ufficio S.I.T.

Presidente f.f.
Assessore all'urbanistica
Avv. Antonio Pentangelo

Direttore Area Pianificazione Territoriale
Provinciale di Coordinamento
Dott.ssa Paola Costa

Responsabile del procedimento
Arch. Felicia Sembrano

LEGENDA

- Limiti provinciali
- Limiti comunali

AREE E COMPONENTI DI INTERESSE NATURALISTICO

- Art. 33 Aree ad elevata naturalità
- Art. 34 Aree boscate
- Art. 35 Laghi, bacini e corsi d'acqua e relative zone di tutela
  - Fiume
  - Regi Lagni
  - Torrente
  - Altri corsi d'acqua

AREE E COMPONENTI DI INTERESSE STORICO, CULTURALE E PAESAGGISTICO

- Art. 37 Aree ed emergenze archeologiche
- Art. 38 Centri e nuclei storici

AREE E COMPONENTI DI INTERESSE RURALE

- Art. 46 Aree agricole di particolare rilevanza agronomica
- Art. 47 Aree agricole di particolare rilevanza paesaggistica
- Art. 48 Aree agricole periurbane
- Art. 49 Aree agricole ordinarie

AREE E COMPONENTI DI INTERESSE URBANO

- Art. 51 Insediamenti urbani prevalentemente consolidati
- Art. 52 Aree di consolidamento urbanistico e di riqualificazione ambientale
- Art. 53 Aree di integrazione urbanistica e di riqualificazione ambientale
- Art. 55 Aree e complessi per insediamenti produttivi sovracomunali
- Art. 56 Aree e complessi per servizi e attrezzature pubbliche sovracomunali
- Art. 57 Impianti tecnologici

AREE DI CRITICITÀ O DI DEGRADO

- Art. 61 Aree di recupero e riqualificazione paesaggistica

NODI E RETI PER LA CONNETTIVITÀ TERRITORIALE

- Art. 63 Reti infrastrutturali per la mobilità
  - a) Sistema dei porti e le vie del mare
    - Aree portuali
    - Porti
  - b) Aeroporto
    - Area aeroporto
    - Aeroporto
  - c) Rete ferroviaria
    - Linea AV/AC
    - Linea 1 binario
    - Linea 2 binari
    - Nuove linee ferrate
    - Raddoppio linea ferrata
    - Stazioni e fermate ferroviarie
    - Adeguamento linea ferrata a linea ferrotramviaria
    - Tram provinciale
    - Metropolitana sorrentina
  - d) Rete stradale primaria
    - Autostrade, tangenziali e assi
    - Strade urbane ed extraurbane per la viabilità primaria
    - Nuove strade
    - Svincoli rete stradale principale
  - e) Sistemi ettometrici
    - Funicolare
    - Funivia
    - Treno elettrico
    - Nuove linee funicolare
  - f) Nodi intermodali
    - Nodi intermodali
    - Interscambi
  - g) Rete dei principali percorsi ciclopedonali extraurbani
    - Itinerari ciclopedonali

QUADRO DI RIFERIMENTO DELLE TAVOLE P.07.1-45 E DEGLI AIL

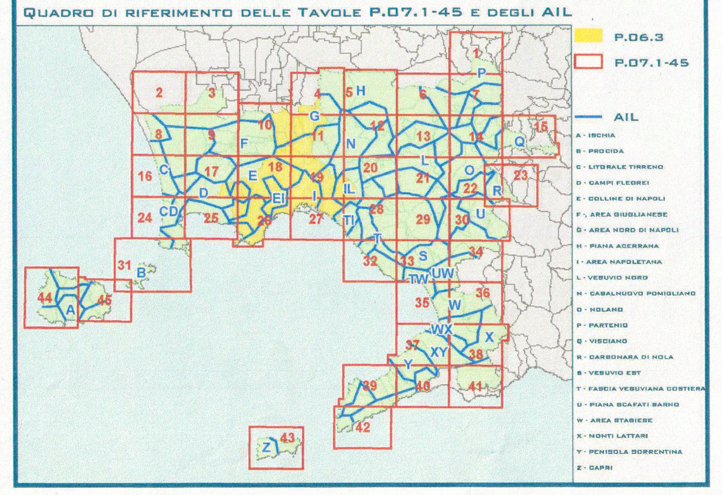

- P.06.3
- P.07.1-45
- AIL

A - Ischia; B - Procida; C - Litorale tirreno; D - Campi Flegrei; E - Colline di Napoli; F - Area giuglianese; G - Area nord di Napoli; H - Piana acerrana; I - Area napoletana; L - Vesuvio nord; M - Casalnuovo Pomiglianese; N - Nolano; O - Partenio; P - Vesuviano; Q - Piana Stabiese; R - Vesuvio est; S - Fascia vesuviana costiera; T - Piana Scafati Sarno; U - Area Stabiese; V - Monti Lattari; X - Penisola sorrentina; Y - Capri