









DOCUMENTI DI RIFERIMENTO	N.



0	06/03/2006	EMISSIONE	GIOACCHINI	CASATI	LANNI
Rev.	DATA	DESCRIZIONE	ELABORATO	VERIFICATO	APPROVATO
		PROGETTISTA 		COMMESSA 663000	UNITA' 000
METANODOTTO: FOLIGNO - SESTINO			DISEGNO LB-D-83286		
DN 1200 (48") P 75 bar			REVISIONE 0		
PERCORRENZA NEL TERRITORIO DELLA REGIONE TOSCANA SUPERFICI INTERESSATE DALLA REALIZZAZIONE DELL'OPERA			FG. 1	DI 7	
			SCALA	1:5.000	



DOCUMENTO DI PROPRIETA' Snam Rete Gas. LA SOCIETA' TUTELERA' I PROPRI DIRITTI IN SEDE CIVILE E PENALE A TERMINI DI LEGGE.

LEGENDA MECCANICA

-  TRACCIATO DI PROGETTO
-  CONDOTTA ESISTENTE
-  CONDOTTA IN PROGETTO TRATTO: SULMONA - FOLIGNO
-  IMPIANTI IN PROGETTO
-  PUNTO DI INTERCETTAZIONE DI LINEA (PIL)
-  PUNTO DI INTERCETTAZIONE DI DERIVAZIONE IMPORTANTE (PIDI)
-  PUNTO DI INTERCETTAZIONE CON DISCAGGIO DI ALLACCIAMENTO (PIDA)
-  PUNTO DI INTERCETTAZIONE DI DERIVAZIONE SEMPLICE (PIDS)
-  GIUNTO ISOLANTE
-  CABINA DI RIDUZIONE
-  PUNTO DI LANCIO E RICEVIMENTO PIG
-  GALLERIA - MICRO/MINI TUNNEL - RAISE BORING
-  INFRASTRUTTURE IN PROGETTO

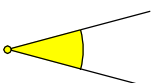
PLANIMETRIA

-  SUPERFICI DI OCCUPAZIONE TEMPORANEA
-  SUPERFICI DI OCCUPAZIONE PERMANENTE
-  PUNTI DI RIPRESA PER FOTO SIMULAZIONE

COMUNI		DATI DI PROGETTO
PROVINCIE		
PROGRESSIVE CHILOMETRICHE		
LIMITI DI TRONCO		
PUNTI IMPIANTISTICI		
PIAZZOLE STOCCAGGIO TUBAZIONI		
ALLARGAMENTO FASCIA DI LAVORO		
STRADE	ATTRAVERSAMENTI	
CORSI D'ACQUA		

Proprietario
Snam
 Rete Gas
 Progettista
Snamprogetti

METANODOTTO: FOLIGNO - SESTINO

**PERCORRENZA NEL TERRITORIO DELLA REGIONE TOSCANA
 SUPERFICI INTERESSATE DALLA REALIZZAZIONE DELL'OPERA**

DISEGNO LB-D-83286
 Foglio 2 di 7
 REVISIONE 0
 COMMESSA 663000
 SCALA 1:5.000

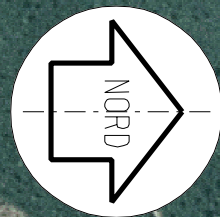

CTR 278120

CTR 278120

Il presente disegno e' di proprieta' aziendale - La societa' tutelera' i propri diritti a termine di legge.



Borgo Pace

Foligno

PU

AR

104

105

113,815
Metanodotto: Foligno - Sestino



Fosso del Bornocchio

Proprietario

Snam
Rete Gas

Progettista

Snamprogetti

METANODOTTO: FOLIGNO - SESTINO

PERCORRENZA NEL TERRITORIO DELLA REGIONE TOSCANA
SUPERFICI INTERESSATE DALLA REALIZZAZIONE DELL'OPERA

DISEGNO LB-D-83286

Foglio 3 di 7

REVISIONE 0

COMMESSA 663000

SCALA 1:5.000

Tavola

1

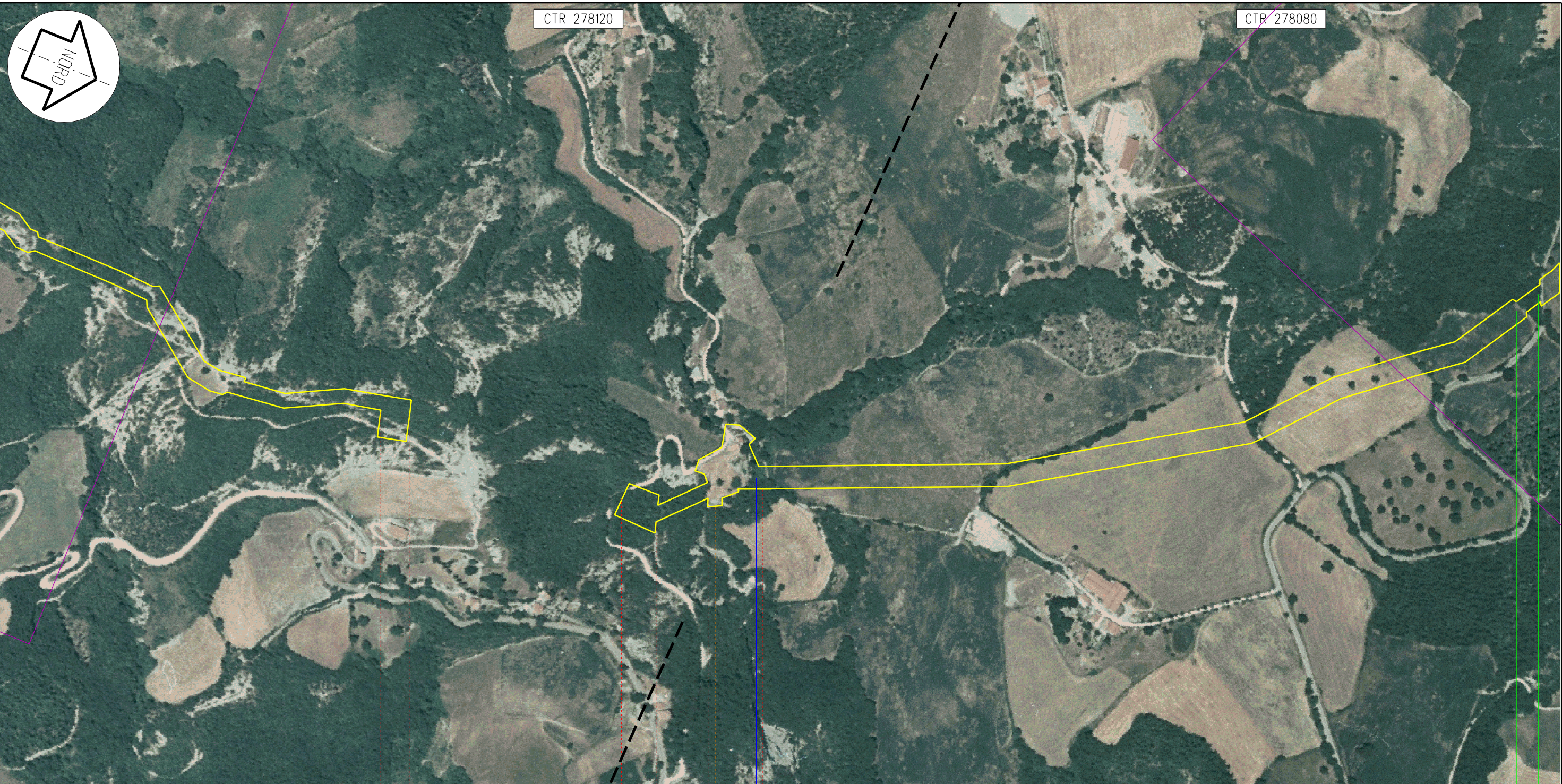

Il presente disegno e' di proprieta' aziendale - La societa' tutelera' i propri diritti a termine di legge.

Foligno

Badia Tedalda

AR

106

107

113,815
Metanodotto: Foligno - Sestino

C.37



SP n.49 Sestinese

Fiume Foglia

Proprietario

Snam
Rete Gas

Progettista

Snamprogetti

METANODOTTO: FOLIGNO - SESTINO

PERCORRENZA NEL TERRITORIO DELLA REGIONE TOSCANA
SUPERFICI INTERESSATE DALLA REALIZZAZIONE DELL'OPERA

DISEGNO LB-D-83286

Foglio 4 di 7

REVISIONE 0

COMMESSA 663000

SCALA 1:5.000

Tavola

2

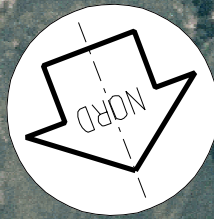

CTR 278080

CTR 278070

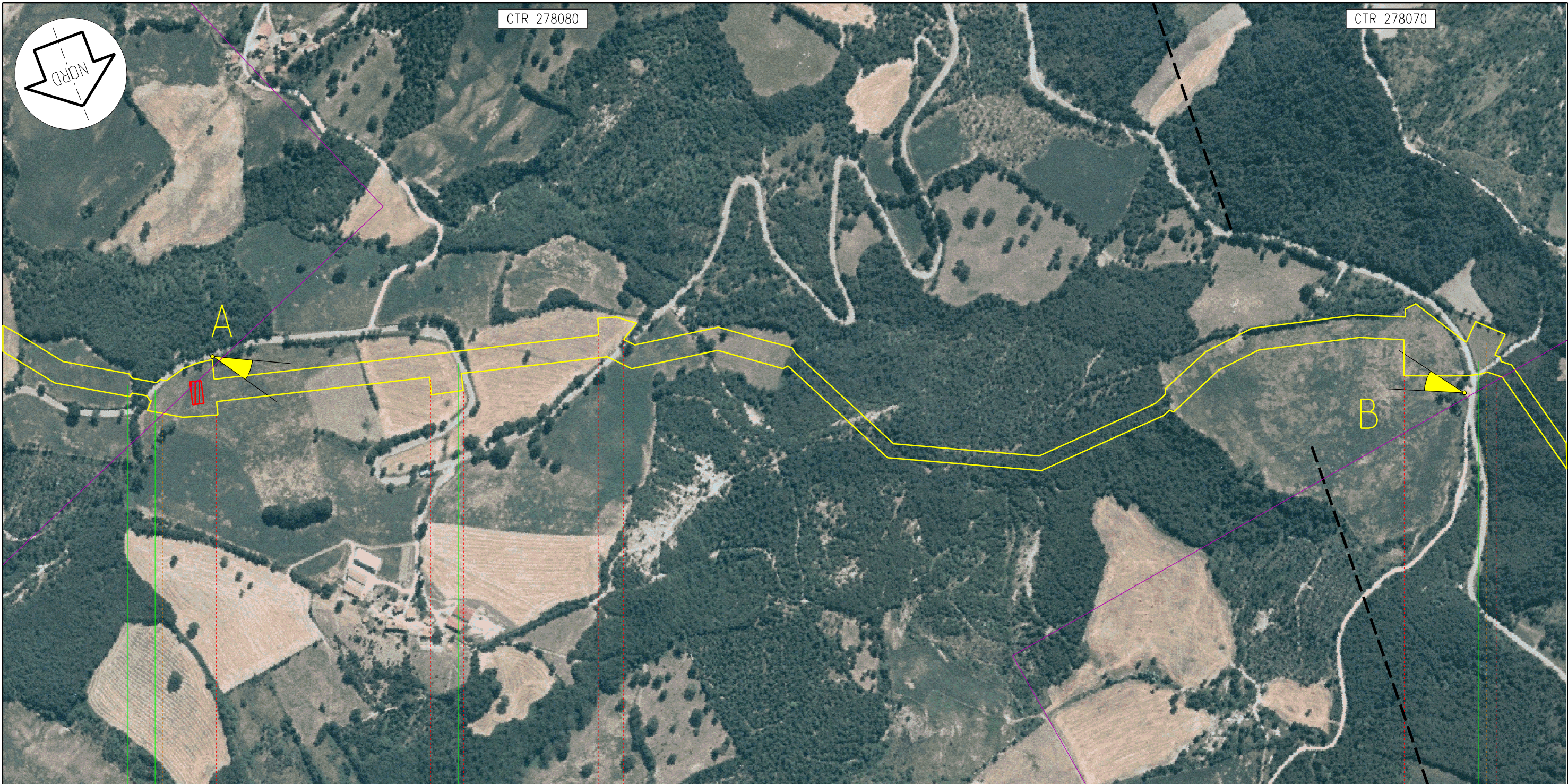

Foligno

Badia Tedalda

AR

108

109

113,815
Metanodotto: Foligno - Sestino

n.13 km 107,735

C.38

C.39

SP n.49 Sestinese

SP n.49 Sestinese

SP n.49 Sestinese

SP n.49 Sestinese

Proprietario

Snam
Rete Gas

Progettista

Snamprogetti

METANODOTTO: FOLIGNO - SESTINO

PERCORRENZA NEL TERRITORIO DELLA REGIONE TOSCANA
SUPERFICI INTERESSATE DALLA REALIZZAZIONE DELL'OPERA

DISEGNO LB-D-83286

Foglio 5 di 7

REVISIONE 0

COMMESSA 663000

SCALA 1:5.000

Tavola

3

Il presente disegno e' di proprieta' aziendale - La societa' tutelera' i propri diritti a termine di legge.

CTR 278070

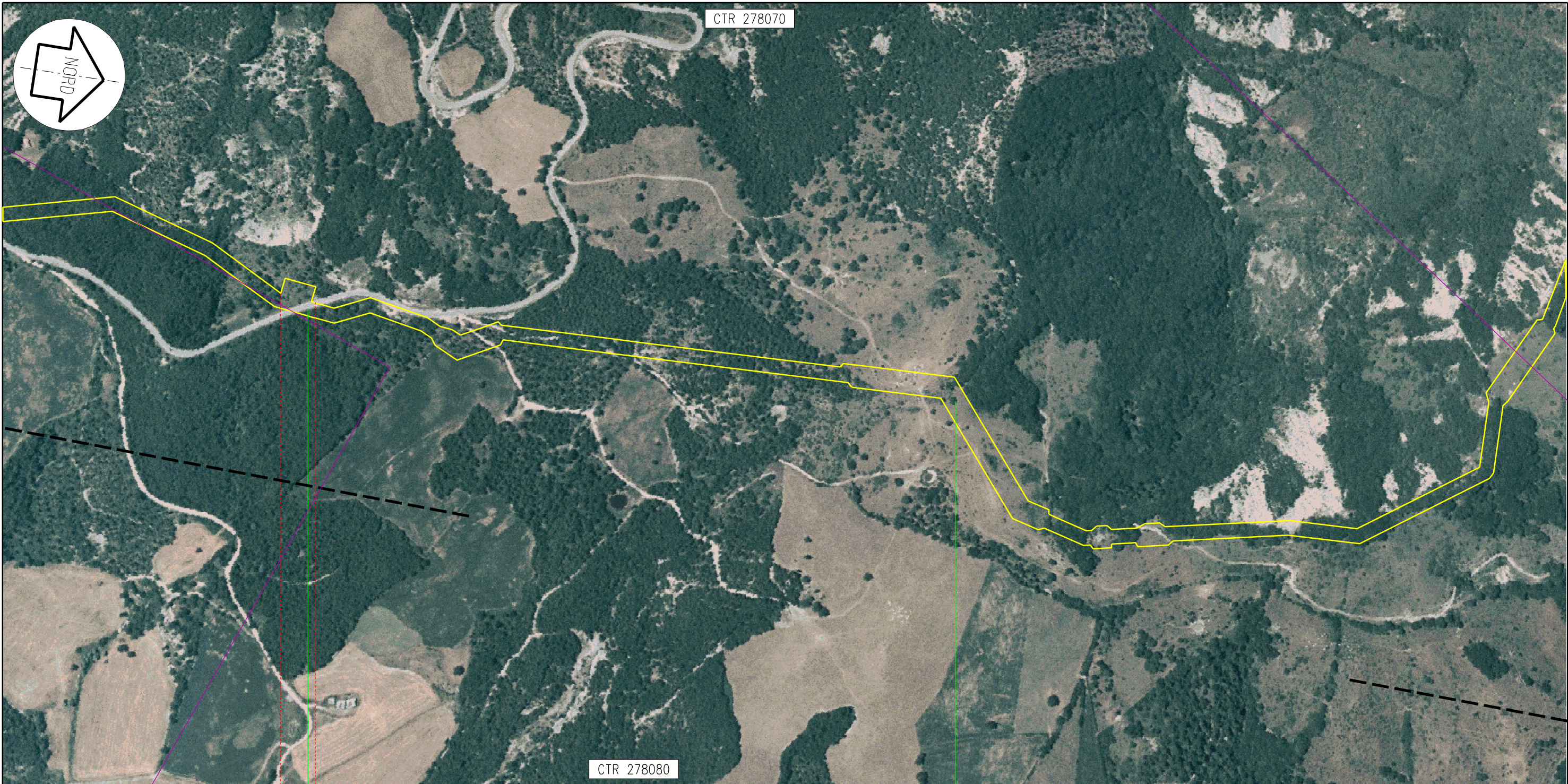
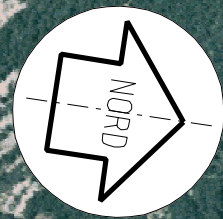

CTR 278080

Badia Tedalda

Sestino

AR

110

111

113,815
Metanodotto: Foligno - Sestino

SP n.49 Sestinese



Proprietario

Snam
Rete Gas

Progettista

Snamprogetti

METANODOTTO: FOLIGNO - SESTINO

PERCORRENZA NEL TERRITORIO DELLA REGIONE TOSCANA
SUPERFICI INTERESSATE DALLA REALIZZAZIONE DELL'OPERA

DISEGNO LB-D-83286

Foglio 6 di 7

REVISIONE 0

COMMESSA 663000

SCALA 1:5.000

Tavola

4

Il presente disegno e' di proprieta' aziendale - La societa' tutelera' i propri diritti a termine di legge.

CTR 278070

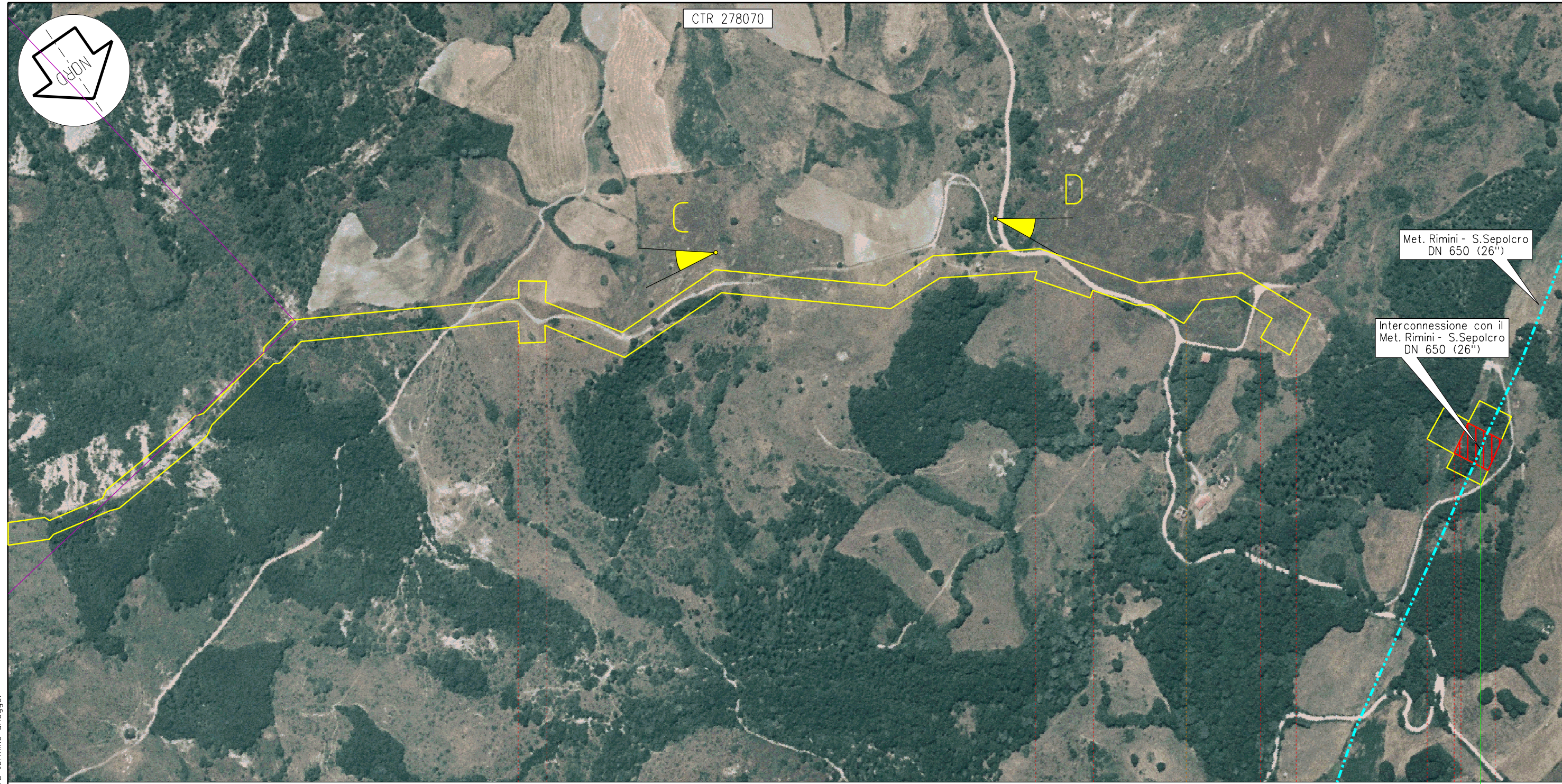
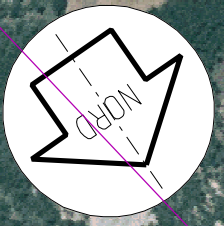

Met. Rimini - S.Sepolcro
DN 650 (26")

Interconnessione con il
Met. Rimini - S.Sepolcro
DN 650 (26")

Sestino

AR

112

113

113,815
Metanodotto: Foligno - Sestino

km 113,815

n.14 km 113,815

C40

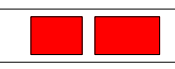
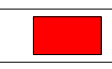
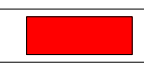

Proprietario
Snam
Rete Gas
Progettista
Snamprogetti

METANODOTTO: FOLIGNO - SESTINO

PERCORRENZA NEL TERRITORIO DELLA REGIONE TOSCANA
SUPERFICI INTERESSATE DALLA REALIZZAZIONE DELL'OPERA

DISEGNO LB-D-83286
Foglio 7 di 7
REVISIONE 0
COMMESSA 663000
SCALA 1:5.000

Tavola
5

Il presente disegno e' di proprieta' aziendale - La societa' tutelera' i propri diritti a termine di legge.