





COROGRAFIA Scala 1:700.000

| | | | | | | |
|---|------------|---|---|---|--------------------|---------------|
| 3 | 11/09/2006 | INSERITO VARIANTI E OTTIMIZZAZIONI | GIOACCHINI | CASATI | LANNI | |
| 2 | 08/10/2004 | EMISSIONE PER SIA | GIOACCHINI | LUINI | LANNI | |
| 1 | 10/09/2004 | REVISIONE | GIOACCHINI | LANNI | LANNI | |
| 0 | 01/09/2004 | EMISSIONE PER APPROVAZIONE CLIENTE | GIOACCHINI | LANNI | LANNI | |
| Rev. | DATA | DESCRIZIONE | ELABORATO | VERIFICATO | APPROVATO | |
|  | |  |  |  | COMMESSA 663000 | UNITA' 000 |
| METANODOTTO: FOLIGNO - SESTINO | | | DISEGNO LB-D-83203 | | | |
| DN 1200 (48") P 75 bar | | | REVISIONE 3 | | | |
| STRUMENTI DI TUTELA E PIANIFICAZIONE NORMATIVA A CARATTERE NAZIONALE | | | FG. 1 | DI 30 | | |
| | | | SCALA | 1:10.000 | | |



LEGENDA MECCANICA

-  TRACCIATO DI PROGETTO
-  CONDOTTA ESISTENTE
-  CONDOTTA IN PROGETTO TRATTO: SULMONA - FOLIGNO
-  IMPIANTI IN PROGETTO
-  PUNTO DI INTERCETTAZIONE DI LINEA (PIL)
-  PUNTO DI INTERCETTAZIONE DI DERIVAZIONE IMPORTANTE (PIDI)
-  PUNTO DI INTERCETTAZIONE CON DISCAGGIO DI ALLACCIAMENTO (PIDA)
-  PUNTO DI INTERCETTAZIONE DI DERIVAZIONE SEMPLICE (PIDS)
-  GIUNTO ISOLANTE
-  CABINA DI RIDUZIONE
-  PUNTO DI LANCIO E RICEVIMENTO PIG
-  GALLERIA - MICRO/MINITUNNEL - RAISE BORING
-  INFRASTRUTTURE IN PROGETTO

LEGENDA OPERE ACCESSORIE

-  Pista provvisoria di passaggio
-  Adeguamento strade esistenti
-  Strada di accesso agli impianti







INFRASTRUTTURE PROVVISORIE

-  Piazzole stoccaggio tubazioni
-  Depositi temporanei

LEGENDA DEI VINCOLI

-  VINCOLO IDROGEOLOGICO (RD 3267/23)
- BENI CULTURALI E PAESAGGISTICI (D Lgs. 42/04)**
- Parte II Beni culturali (artt. 10-11)**
-  areali  puntiformi
- Parte III Beni paesaggistici**
-  Immobili ed aree di notevole interesse pubblico (art.136)
-  Aree tutelate per legge (art.142)
- Territori costieri (lett. a) e contermini ai laghi (lett. b) per una fascia di 300 m dalla linea di battigia. Fiumi, torrenti e corsi d'acqua (lett. c) iscritti agli elenchi previsti dal TU approvato con RD 1775 e relative sponde per una fascia di 150 m
-  Montagne eccedenti 1600 m per la catena Alpina e 1200 m per quella Appenninica e le isole (lett. d) Ghiacciai e circhi glaciali (lett. e)
-  Parchie riserve nazionali e regionali ed i territori di protezione esterna dei parchi (lett. f)
-  Territori ricoperti da foreste e boschi, ancorche' percorse dal fuoco, e quelli sottoposti a vincolo di rimboscimento (lett. g)
-  Aree assegnate ad Universita' o gravate da usi civici (lett. h)
-  Zone umide incluse nell'elenco di cui al DPR 448/76 (lett. i)
-  Zone di interesse archeologico (lett. m)
-  Beni individuati a norma dell' art. 1-quinquies della L 431/85 (art. 159 comma 5)
-  SITI DI IMPORTANZA COMUNITARIA (92/43/CEE) E ZONE DI PROTEZIONE SPECIALE (79/409/CEE)

PLANIMETRIA

| | |
|--|---|
| COMUNI | |
| PROVINCIE | |
| PROGRESSIVE CHILOMETRICHE | |
| LIMITI DI TRONCO | |
| PUNTI IMPIANTISTICI | |
| PISTE PROVVISORIE  | ADEGUAMENTI  |
| DEPOSITI TEMPORANEI  | PIAZZOLE STOCCAGGIO TUBAZIONI  |
| ALLARGAMENTO FASCIA DI LAVORO  | |
| OPERE CIVILI  Trasversali  Longitudinali | |

DATI DI PROGETTO

Proprietario
Snam
Rete Gas
Progettista
Snamprogetti

METANODOTTO: FOLIGNO - SESTINO

**STRUMENTI DI TUTELA E PIANIFICAZIONE
NORMATIVA A CARATTERE NAZIONALE**

DISEGNO LB-D-83203
Foglio 2 di 30
REVISIONE 3
COMMESSA 663000
SCALA 1:10.000

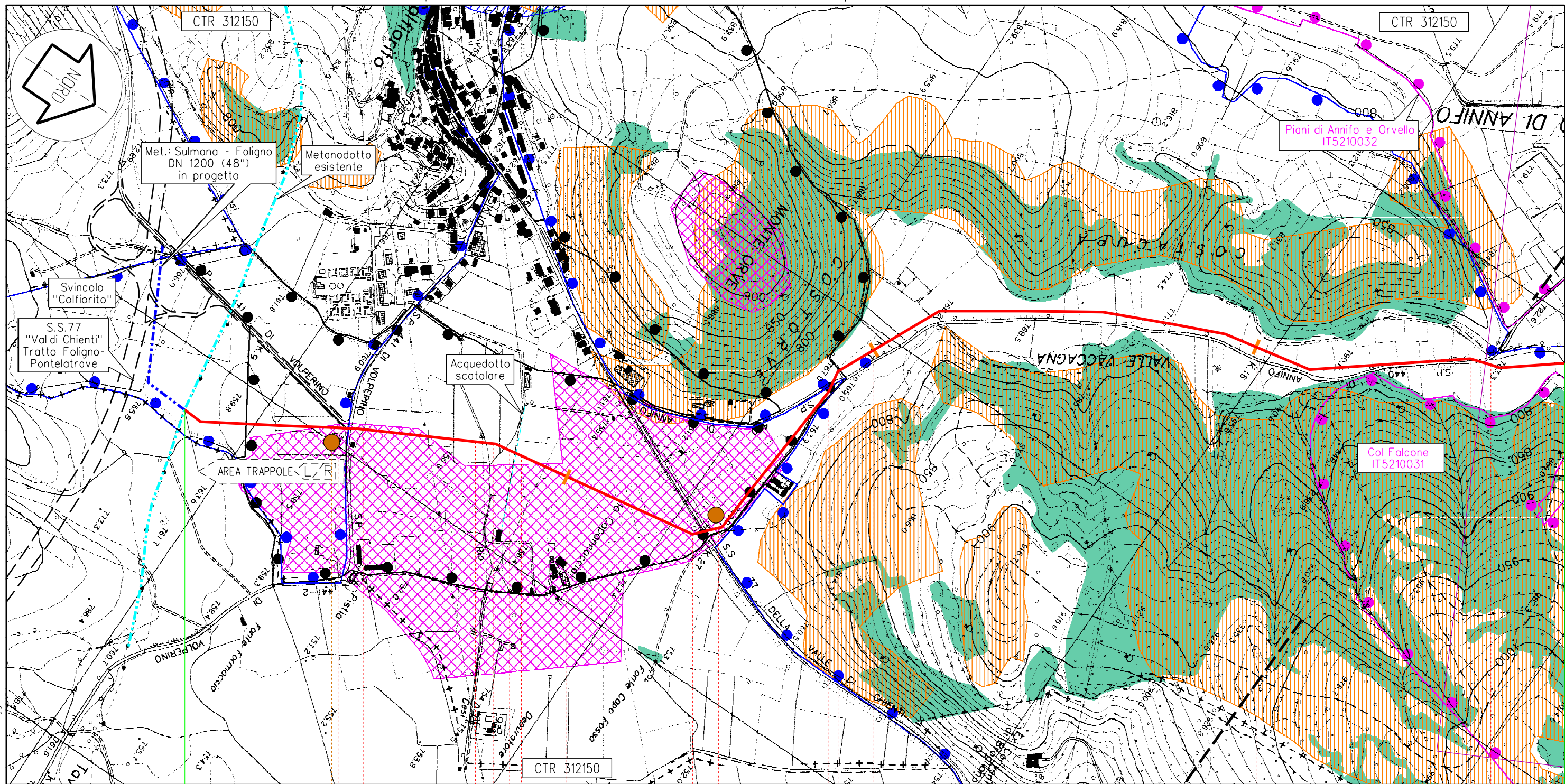

Foligno

PG

113,675

Metanodotto: Foligno - Sestino

km 0,000



C1

C2

Il presente disegno e' di proprieta' aziendale - La societa' tutelera' i propri diritti a termine di legge.

Proprietario
Snam
 Rete Gas
 Progettista
Snamprogetti

METANODOTTO: FOLIGNO - SESTINO

STRUMENTI DI TUTELA E PIANIFICAZIONE
 NORMATIVA A CARATTERE NAZIONALE

DISEGNO LB-D-83203
 Foglio 3 di 30
 REVISIONE 3
 COMMESSA 663000
 SCALA 1:10.000

Tavola

1

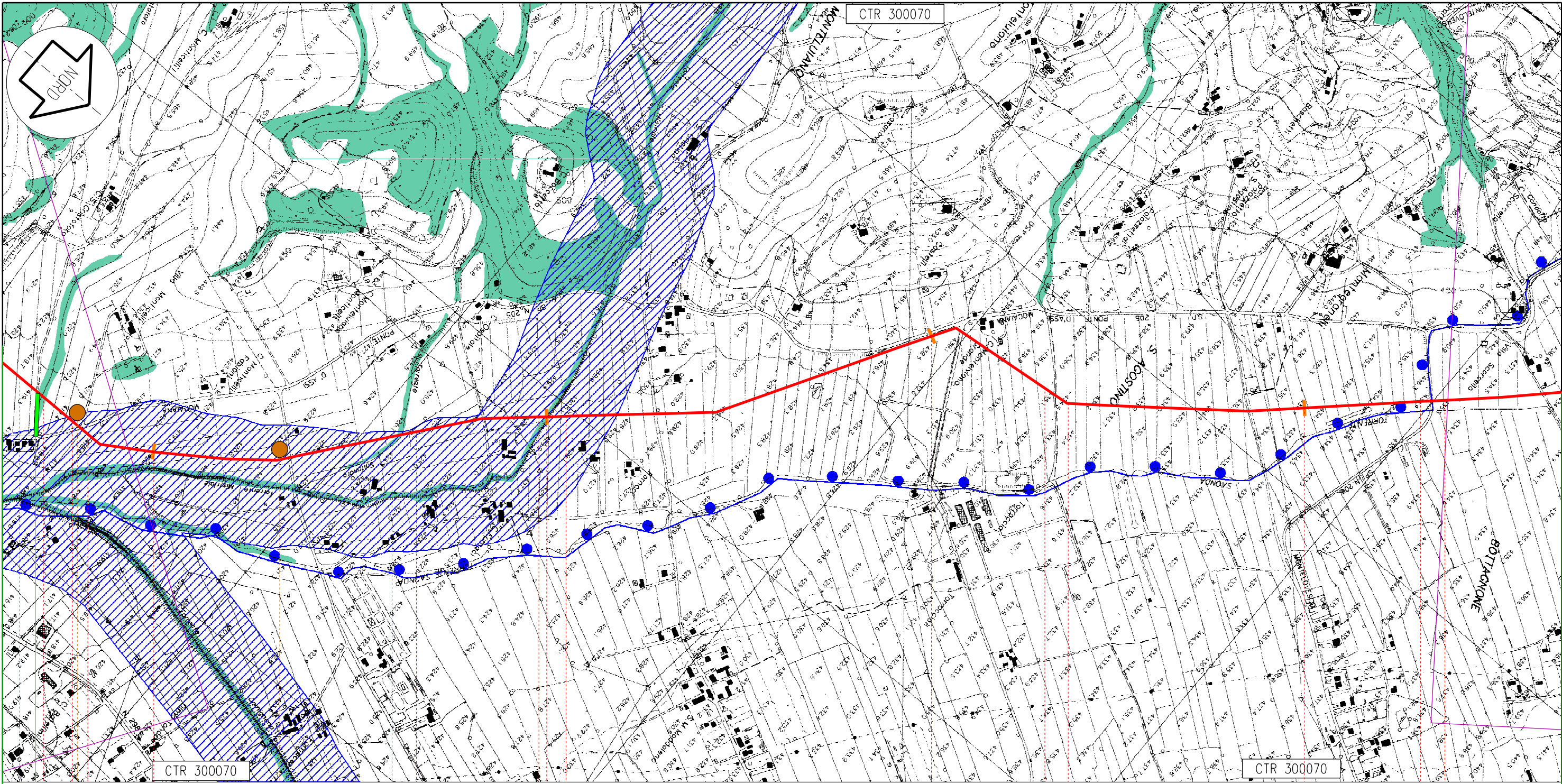

CTR 300070

CTR 300070

Gubbio

PG

113,675
Metanodotto: Foligno - Sestino

48

49

50

51

n.6 km 47,615

C17

C18

Proprietario
Snam
Rete Gas
Progettista
Snamprogetti

METANODOTTO: FOLIGNO - SESTINO

STRUMENTI DI TUTELA E PIANIFICAZIONE
NORMATIVA A CARATTERE NAZIONALE

DISEGNO LB-D-83203
Foglio 15 di 30
REVISIONE 3
COMMESSA 663000
SCALA 1:10.000

Tavola
13

Il presente disegno e' di proprieta' aziendale - La societa' tutelera' i propri diritti a termine di legge.

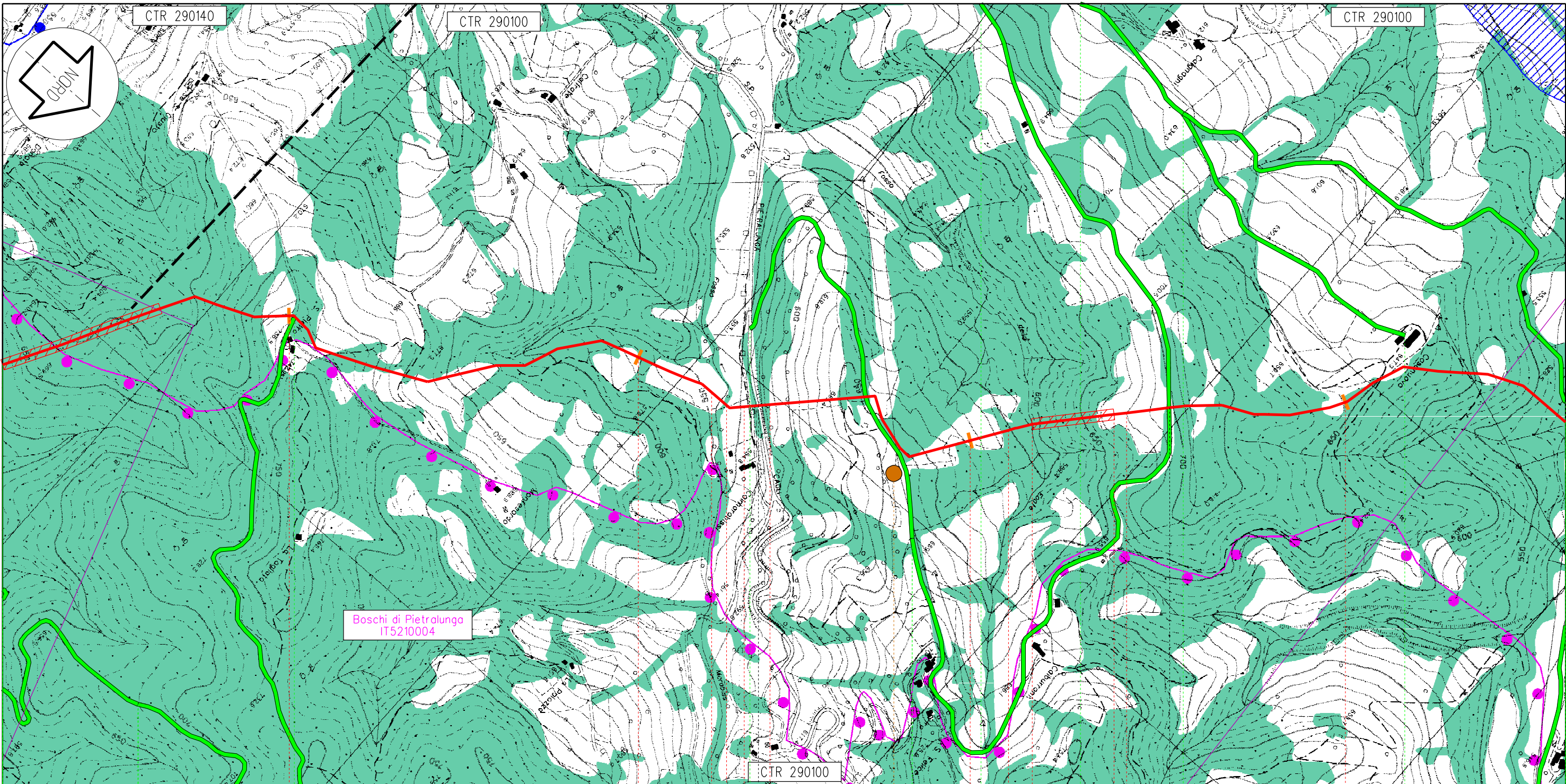

Pietralunga

PG

69

70

71

72

113,675

Metanodotto: Foligno - Sestino

C22

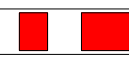

41



42

Il presente disegno e' di proprieta' aziendale - La societa' tutelera' i propri diritti a termine di legge.

Proprietario
Snam
 Rete Gas
 Progettista
Snamprogetti

METANODOTTO: FOLIGNO - SESTINO

STRUMENTI DI TUTELA E PIANIFICAZIONE
 NORMATIVA A CARATTERE NAZIONALE

DISEGNO LB-D-83203
 Foglio 20 di 30
 REVISIONE 3
 COMMESSA 663000
 SCALA 1:10.000

Tavola
 18

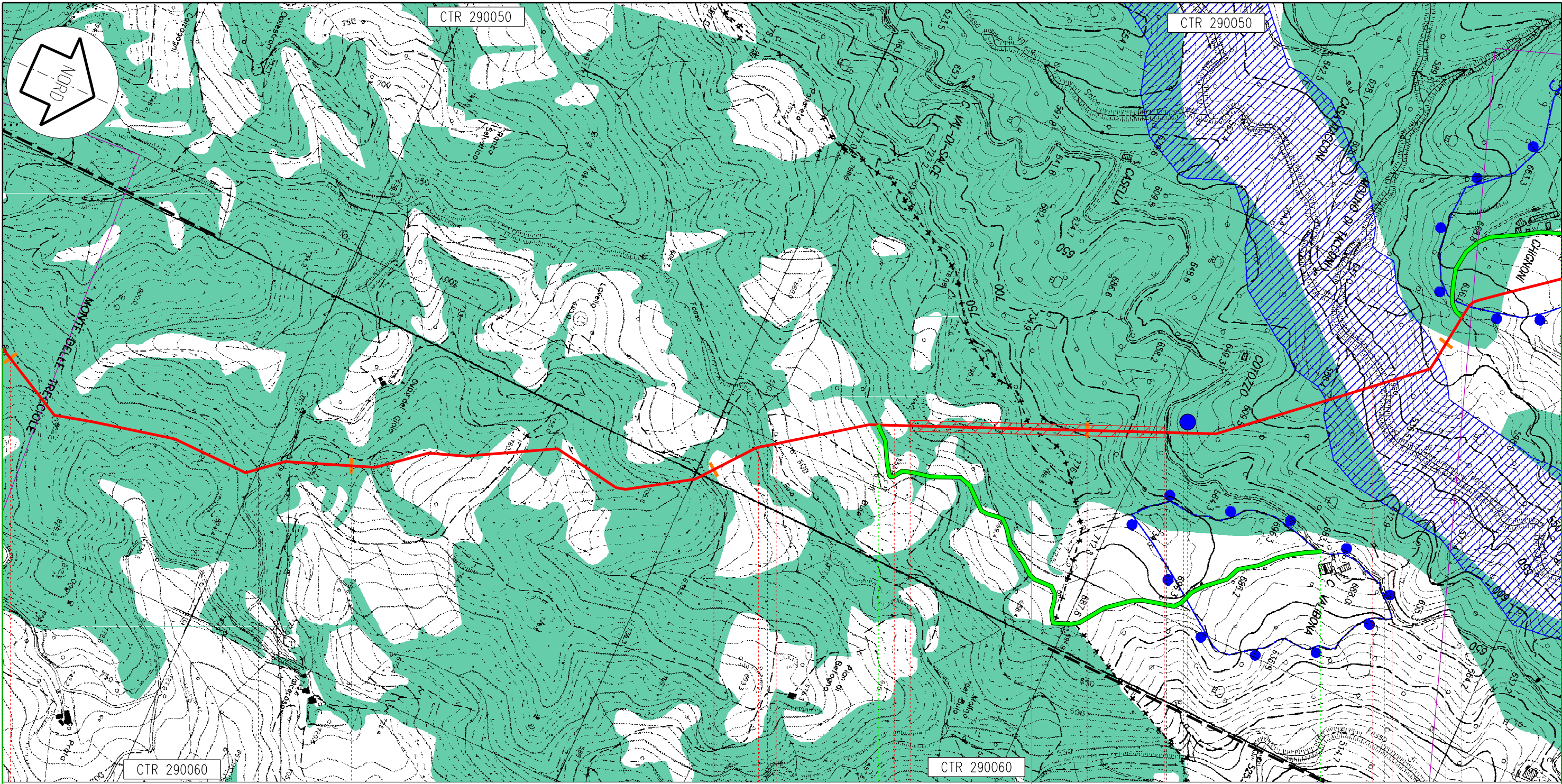

Pietralunga PG 77 78 79 80 81 Apecchio PU

113,675
Metanodotto: Foligno - Sestino

● 44

■ 45

■ 46

■ 47

Proprietario
Snam
Rete Gas
Progettista
Snamprogetti

METANODOTTO: FOLIGNO - SESTINO

STRUMENTI DI TUTELA E PIANIFICAZIONE
NORMATIVA A CARATTERE NAZIONALE

DISEGNO LB-D-83203
Foglio 22 di 30
REVISIONE 3
COMMESSA 663000
SCALA 1:10.000

Tavola
20

Il presente disegno e' di proprieta' aziendale - La societa' tutelera' i propri diritti a termine di legge.

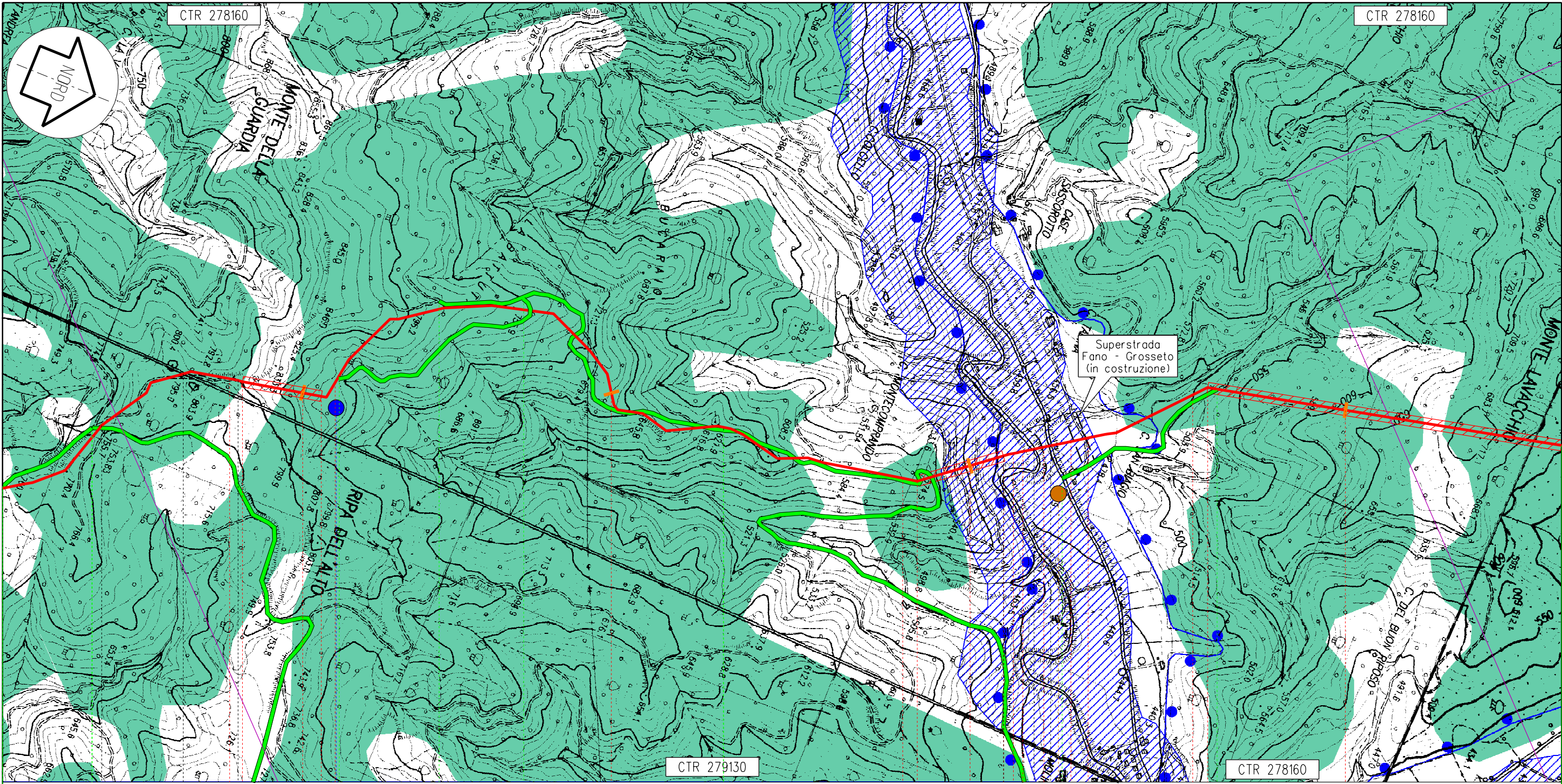

CTR 279130

CTR 278160

Mercatello sul Metauro

PU

113,675
Metanodotto: Foligno - Sestino

95

96

97

98

60

61

63 64 65

Proprietario
Snam
Rete Gas
Progettista
Snamprogetti

METANODOTTO: FOLIGNO - SESTINO

STRUMENTI DI TUTELA E PIANIFICAZIONE
NORMATIVA A CARATTERE NAZIONALE

DISEGNO LB-D-83203
Foglio 26 di 30
REVISIONE 3
COMMESSA 663000
SCALA 1:10.000

Tavola
24

Il presente disegno e' di proprieta' aziendale - La societa' tutelera' i propri diritti termine di legge.