



COROGRAFIA Scala 1:700.000

|   |            |   |   |   |                    |               |
|---|------------|---|---|---|--------------------|---------------|
| 3   | 11/09/2006 | INSERITO VARIANTI E OTTIMIZZAZIONI  | GIOACCHINI  | CASATI  | LANNI              |               |
| 2   | 08/10/2004 | EMISSIONE PER SIA   | GIOACCHINI  | LUINI   | LANNI              |               |
| 1   | 10/09/2004 | REVISIONE   | GIOACCHINI  | LANNI   | LANNI              |               |
| 0   | 01/09/2004 | EMISSIONE PER APPROVAZIONE CLIENTE  | GIOACCHINI  | LANNI   | LANNI              |               |
| Rev.  | DATA       | DESCRIZIONE   | ELABORATO   | VERIFICATO  | APPROVATO          |               |
|  |            |  |  |  | COMMESSA<br>663000 | UNITA'<br>000 |
| METANODOTTO: FOLIGNO - SESTINO  |            |   | DISEGNO<br>LB-D-83210   |   |                    |               |
| DN 1200 (48") P 75 bar  |            |   | REVISIONE 3   |   |                    |               |
| USO DEL SUOLO   |            |   | FG. 1 DI 30   |   |                    |               |
|   |            |   | SCALA 1:10.000  |   |                    |               |





Il presente disegno e' di proprieta' aziendale - La societa' tutelera' i propri diritti a termine di legge.

PLANIMETRIA

LEGENDA MECCANICA









-  TRACCIATO DI PROGETTO
-  CONDOTTA ESISTENTE
-  CONDOTTA IN PROGETTO TRATTO: SULMONA - FOLIGNO
-  IMPIANTI IN PROGETTO
-  PUNTO DI INTERCETTAZIONE DI LINEA (PIL)
-  PUNTO DI INTERCETTAZIONE DI DERIVAZIONE IMPORTANTE (PIDI)
-  PUNTO DI INTERCETTAZIONE CON DISCAGGIO DI ALLACCIAMENTO (PIDA)
-  PUNTO DI INTERCETTAZIONE DI DERIVAZIONE SEMPLICE (PIDS)
-  GIUNTO ISOLANTE
-  CABINA DI RIDUZIONE
-  PUNTO DI LANCIO E RICEVIMENTO PIG
-  GALLERIA - MICRO/MINI TUNNEL - RAISE BORING
-  INFRASTRUTTURE IN PROGETTO

LEGENDA OPERE ACCESSORIE

-  Pista provvisoria di passaggio
-  Adeguamento strade esistenti
-  Strada di accesso agli impianti
- INFRASTRUTTURE PROVVISORIE
  -  Piazzole stoccaggio tubazioni
  -  Depositi temporanei

LEGENDA USO DEL SUOLO

-  BOSCO MISTO DI CONIFERE E LATIFOGLE
-  BOSCO DI LATIFOGLE
-  BOSCO DI CONIFERE
-  INCOLTI ERBACEI ED ARBUSTIVI
-  VEGETAZIONE RIPARIALE
-  MACCHIE E ARBUSTETI
-  SEMINATIVI ARBORATI
-  LEGNOSE AGRARIE
-  SEMINATIVI SEMPLICI
-  PRATI E PASCOLI
-  ROCCIA AFFIORANTE, CAVE, GRETI FLUVIALI, SPECCHID'ACQUA
-  AREE URBANIZZATE

|   |
|---|
| COMUNI  |
| PROVINCIE   |
| PROGRESSIVE CHILOMETRICHE   |
| LIMITI DI TRONCO  |
| PUNTI IMPIANTISTICI   |
| PISTE PROVVISORIE  ADEGUAMENTI  STRADE DI ACCESSO  |
| DEPOSITI TEMPORANEI  PIAZZOLE STOCCAGGIO TUBAZIONI    |
| ALLARGAMENTO FASCIA DI LAVORO    |
| OPERE CIVILI  Trasversali  Longitudinali  |

DATI DI PROGETTO

Proprietario  
  
 Progettista  

METANODOTTO: FOLIGNO - SESTINO

USO DEL SUOLO

DISEGNO LB-D-83210  
 Foglio 2 di 30  
 REVISIONE 3  
 COMMESSA 663000  
 SCALA 1:10.000

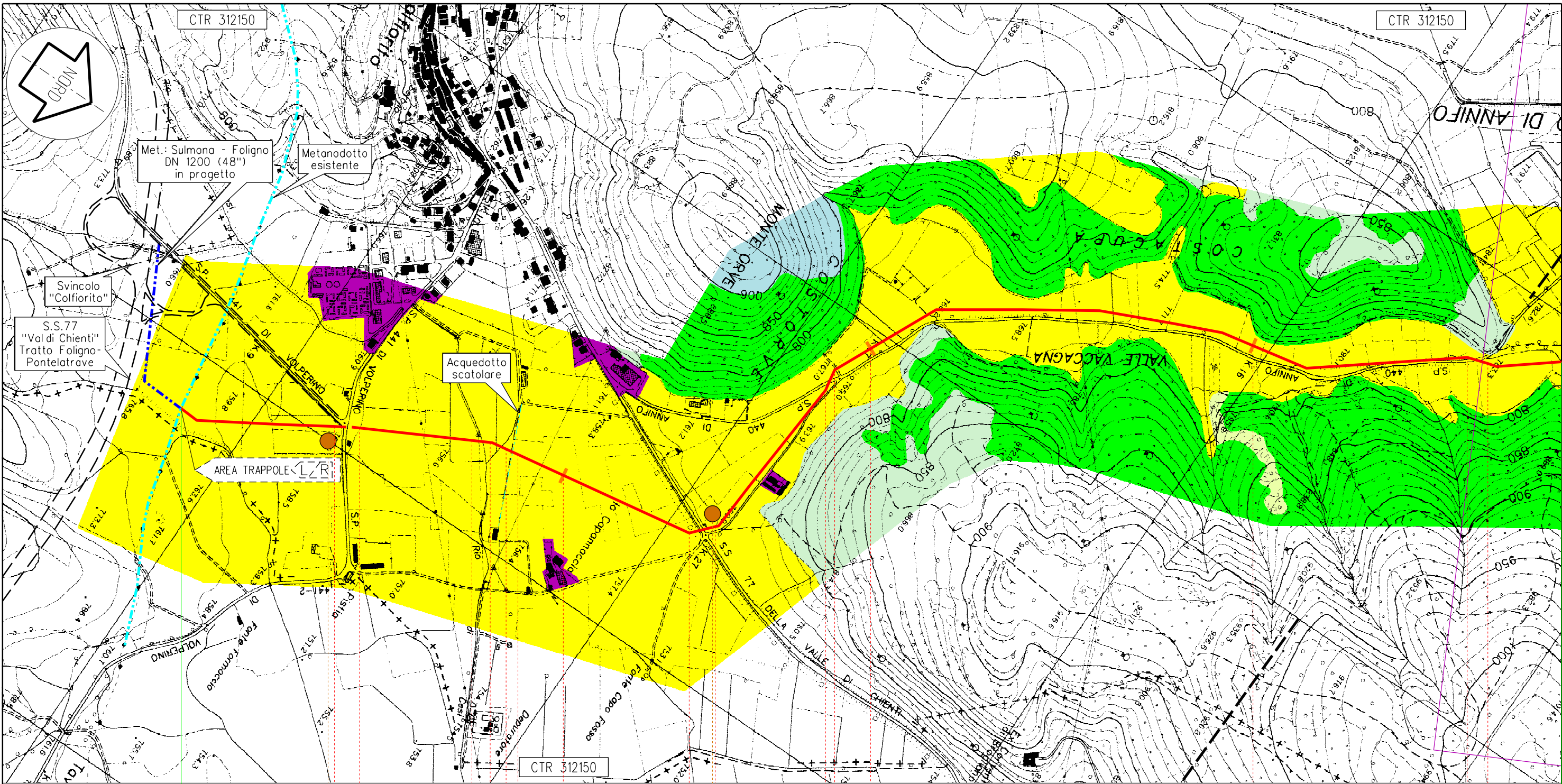

Foligno  
 PG  
 113,675  
 Metanodotto: Foligno - Sestino

km 0,000

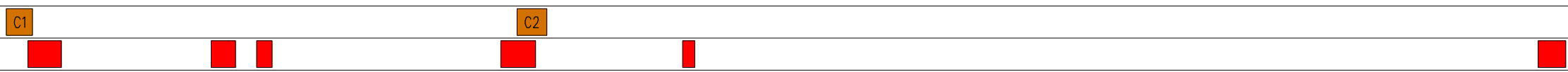

Proprietario  
**Snam**  
 Rete Gas  
 Progettista  
**Snamprogetti**

METANODOTTO: FOLIGNO - SESTINO  
 USO DEL SUOLO

DISEGNO LB-D-83210  
 Foglio 3 di 30  
 REVISIONE 3  
 COMMESSA 663000  
 SCALA 1:10.000

Tavola  
 1

Il presente disegno e' di proprieta' aziendale - La societa' tutelera' i propri diritti a termine di legge.

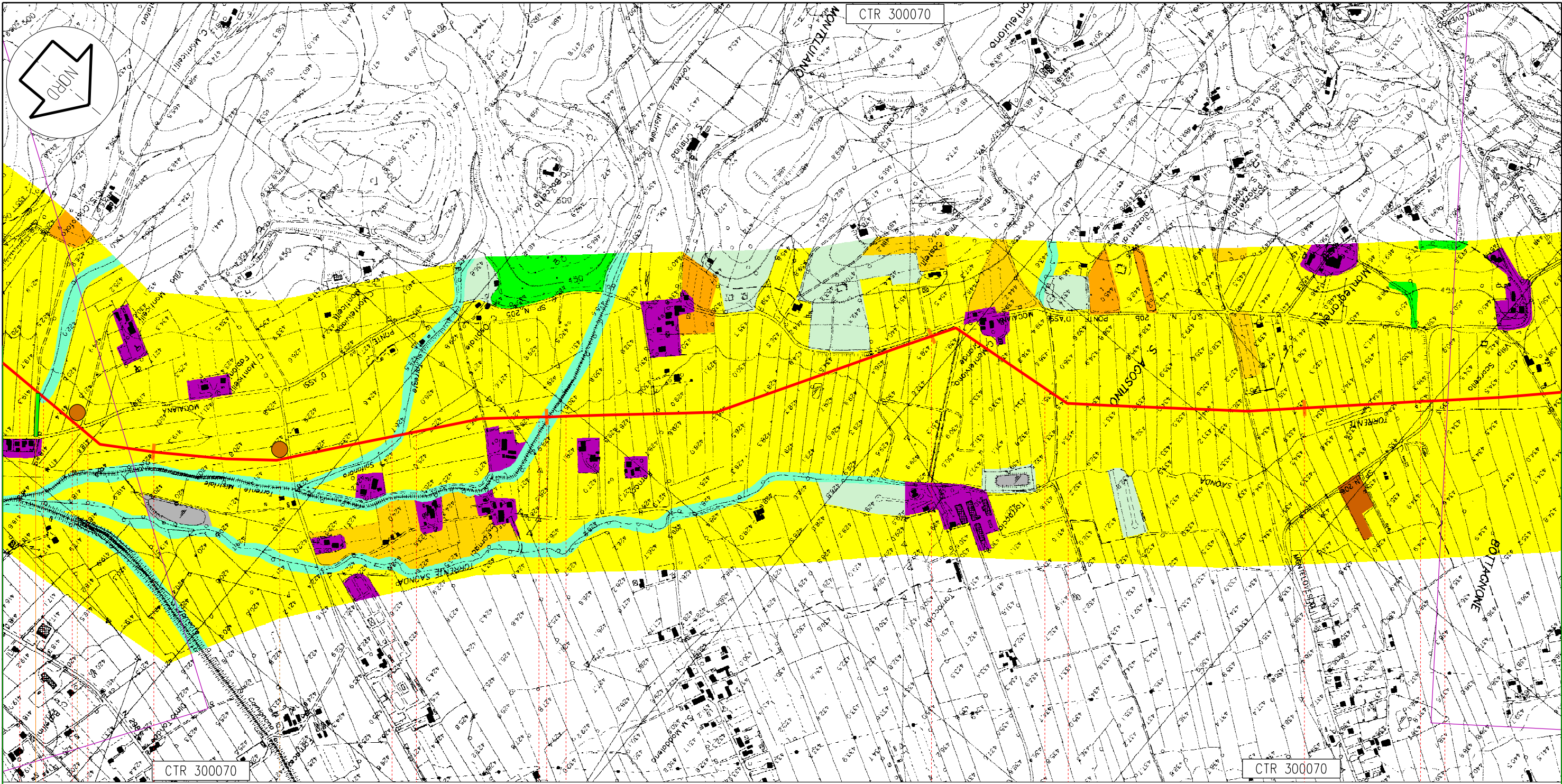

CTR 300070

CTR 300070

Gubbio

PG

113,675  
Metanodotto: Foligno - Sestino

48

49

50

51

n.6 km 47,615

C17

C18

Proprietario  
**Snam**  
Rete Gas  
Progettista  
**Snamprogetti**

METANODOTTO: FOLIGNO - SESTINO

USO DEL SUOLO

DISEGNO LB-D-83210  
Foglio 15 di 30  
REVISIONE 3  
COMMESSA 663000  
SCALA 1:10.000

Tavola

13

Il presente disegno e' di proprieta' aziendale - La societa' tutelera' i propri diritti a termine di legge.

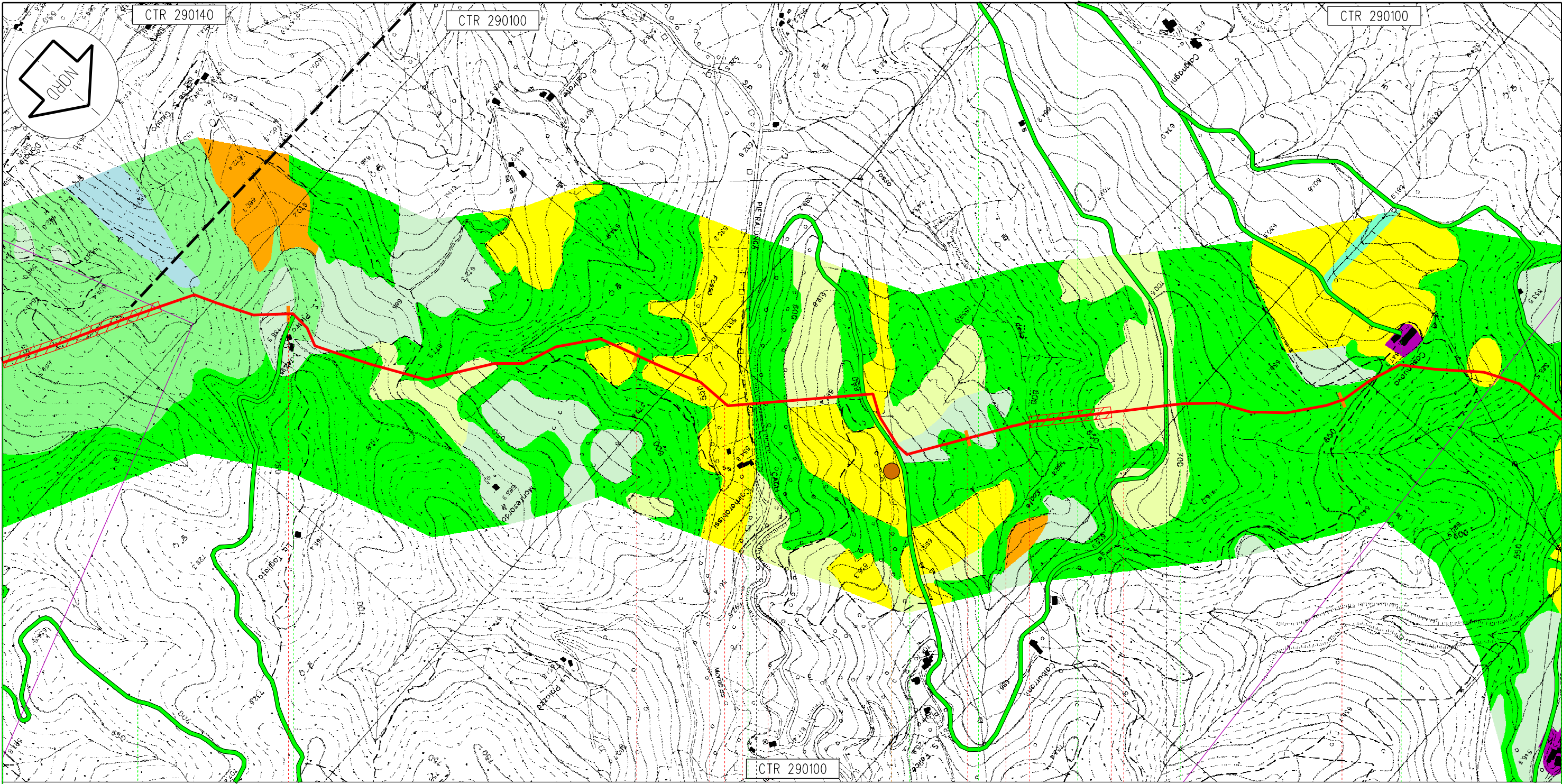

CTR 290100

Pietralunga

PG

69

70

71

72

113,675

Metanodotto: Foligno - Sestino

C22

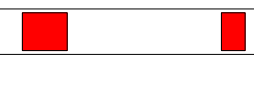
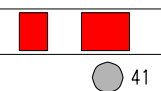

Proprietario  
**Snam**  
 Rete Gas  
 Progettista  
**Snamprogetti**

METANODOTTO: FOLIGNO - SESTINO

USO DEL SUOLO

DISEGNO LB-D-83210  
 Foglio 20 di 30  
 REVISIONE 3  
 COMMESSA 663000  
 SCALA 1:10.000

Tavola  
 18

Il presente disegno e' di proprieta' aziendale - La societa' tutelera' i propri diritti a termine di legge.

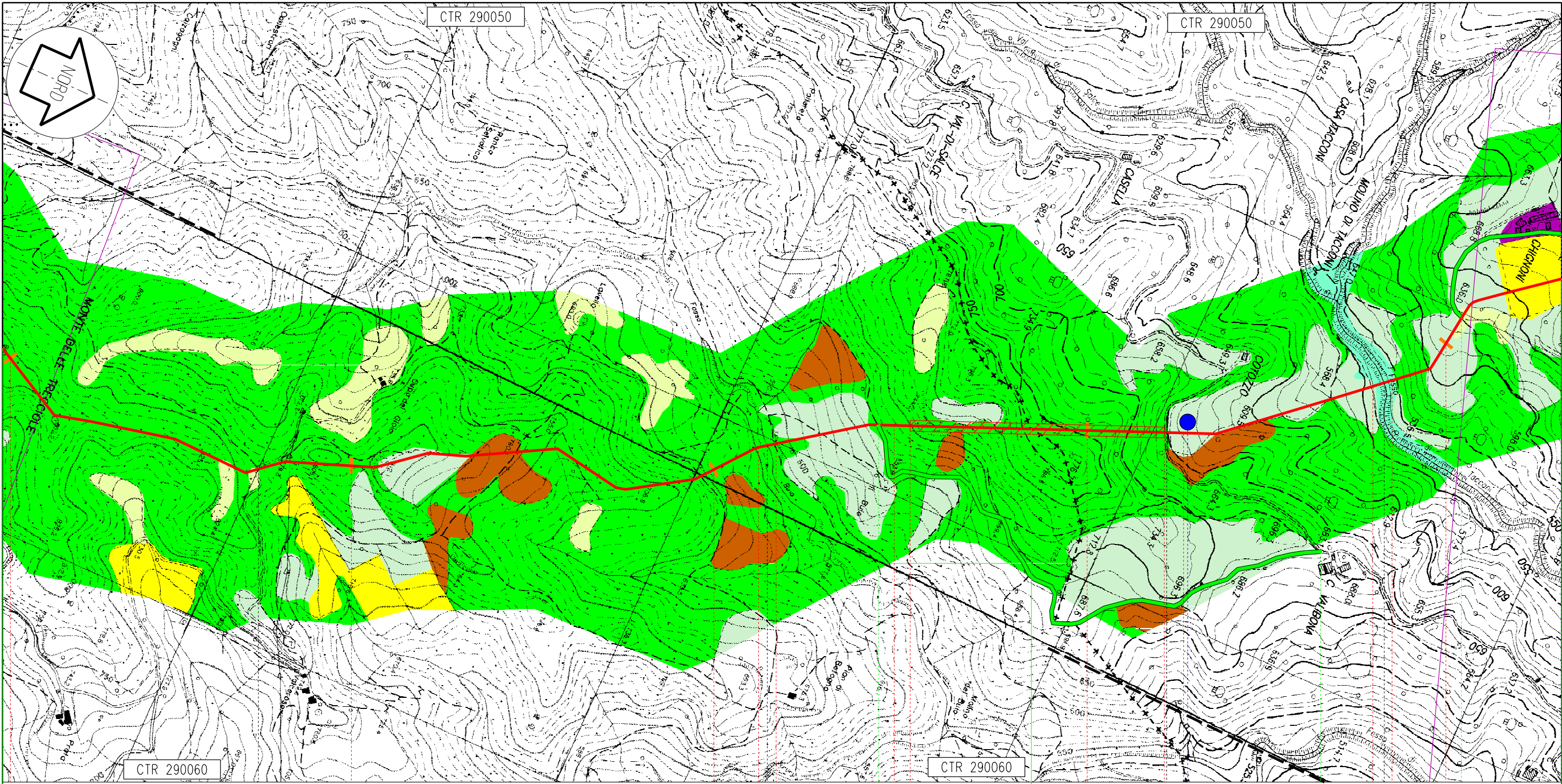

Pietralunga PG 77 78 79 80 81 Apecchio PU

113,675  
Metanodotto: Foligno - Sestino

44

45

46

47

Proprietario  
**Snam**  
Rete Gas  
Progettista  
**Snamprogetti**

METANODOTTO: FOLIGNO - SESTINO

USO DEL SUOLO

DISEGNO LB-D-83210  
Foglio 22 di 30  
REVISIONE 3  
COMMESSA 663000  
SCALA 1:10.000

Tavola  
20

Il presente disegno e' di proprieta' aziendale - La societa' tutelera' i propri diritti a termine di legge.

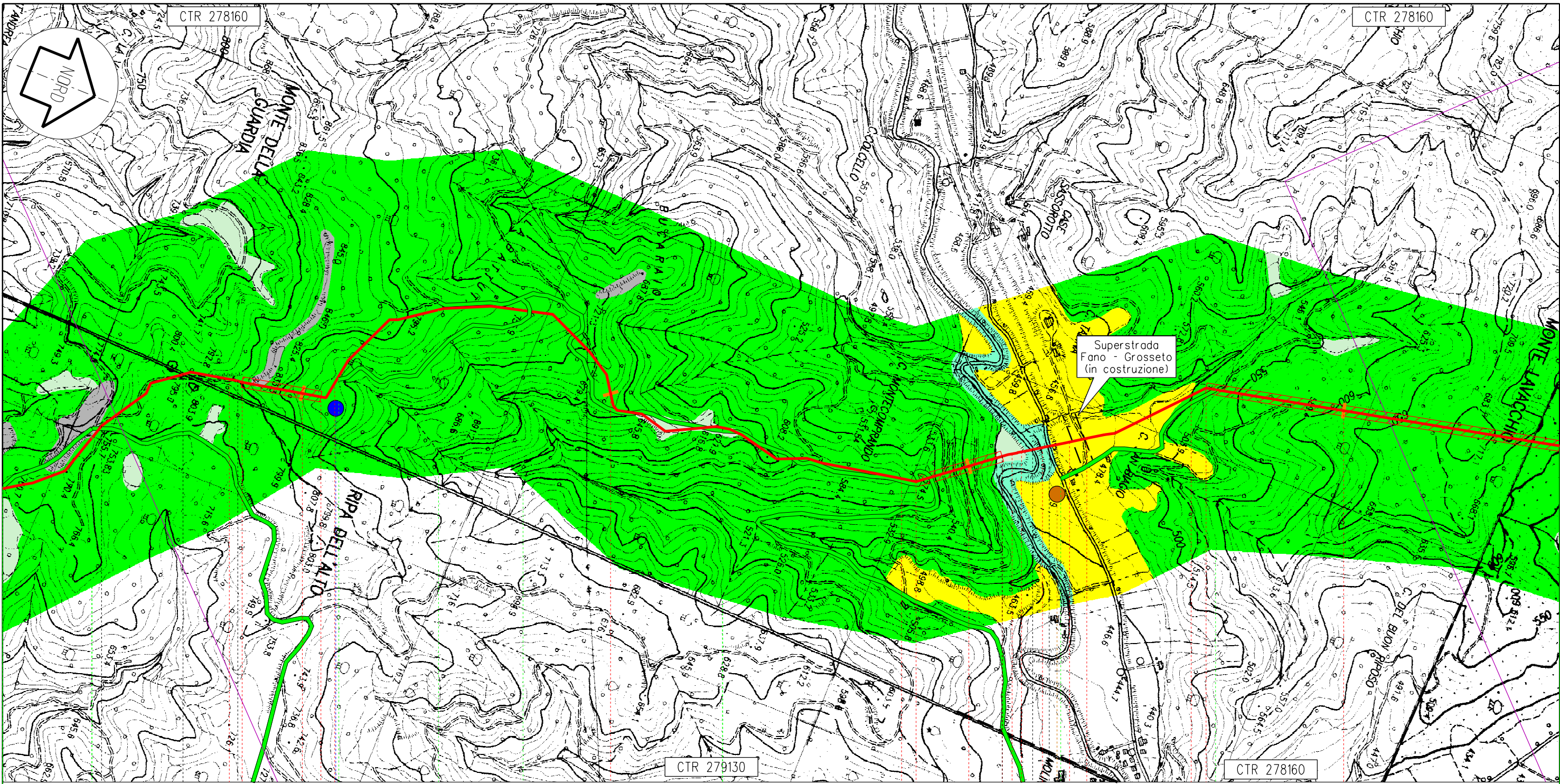

Mercatello sul Metauro

PU

113,675

Metanodotto: Foligno - Sestino

95

96

97

98

60

61

63 64 65

Proprietario  
**Snam**  
 Rete Gas  
 Progettista  
**Snamprogetti**

METANODOTTO: FOLIGNO - SESTINO

USO DEL SUOLO

DISEGNO LB-D-83210  
 Foglio 26 di 30  
 REVISIONE 3  
 COMMESSA 663000  
 SCALA 1:10.000

Tavola  
 24

Il presente disegno e' di proprieta' aziendale - La societa' tutelera' i propri diritti termine di legge.