DOCUMENTI DI RIFERIMENTO	N.

COROGRAFIA Scala 1:700.000

Rev.	DATA	DESCRIZIONE	ELABORATO	VERIFICATO	APPROVATO
4	26/03/2007	AGGIUNTE ULTERIORI VARIANTI E OTTIMIZZAZIONI	GIOACCHINI	LUINI	LANNI
3	11/09/2006	INSERITO VARIANTI E OTTIMIZZAZIONI	GIOACCHINI	CASATI	LANNI
0	01/09/2004	EMISSIONE PER APPROVAZIONE CLIENTE	GIOACCHINI	LANNI	LANNI

Eni GROUP Snam Rete Gas

PROGETTISTA Eni GROUP Snamprogetti

COMMESSA 663000

UNITA' 000

Metanodotto: Foligno - Sestino

DN 1200 (48") P 75 bar

DISEGNO LB-D-83204

REVISIONE 4

STRUMENTI DI TUTELA E PIANIFICAZIONE NORMATIVA A CARATTERE REGIONALE

FG. 1 DI 30

SCALA 1:10.000

DOCUMENTO DI PROPRIETA' Snam Rete Gas. LA SOCIETA' TUTELERA' I PROPRI DIRITTI IN SEDE CIVILE E PENALE A TERMINI DI LEGGE.

PLANIMETRIA

LEGENDA MECCANICA

- TRACCIATO DI PROGETTO
- CONDOTTA ESISTENTE
- CONDOTTA IN PROGETTO TRATTO: SULMONA - FOLIGNO
- IMPIANTI IN PROGETTO
- PUNTO DI INTERCETTAZIONE DI LINEA (PIL)
- PUNTO DI INTERCETTAZIONE DI DERIVAZIONE IMPORTANTE (PIDI)
- PUNTO DI INTERCETTAZIONE CON DISCAGGIO DI ALLACCIAMENTO (PIDA)
- PUNTO DI INTERCETTAZIONE DI DERIVAZIONE SEMPLICE (PIDS)
- GIUNTO ISOLANTE
- CABINA DI RIDUZIONE
- L/R PUNTO DI LANCIO E RICEVIMENTO PIG
- GALLERIA - MICRO/MINI TUNNEL - RAISE BORING
- INFRASTRUTTURE IN PROGETTO

LEGENDA OPERE ACCESSORIE

- Pista provvisoria di passaggio
- Adeguamento strade esistenti
- Strada di accesso agli impianti

INFRASTRUTTURE PROVVISORIE

- Piazzole stoccaggio tubazioni
- Depositi temporanei

LEGENDA DEI VINCOLI REGIONALI

- REGIONE UMBRIA

PIANO URBANISTICO TERRITORIALE

- Zone di elevata diversita' floristico-vegetazionale (art. 12)
- Aree di particolare interesse naturalistico-ambientale (art. 14)
- Aree boscate (art. 15)
- Area naturale protetta "Colfiorito" LR 9/95

- REGIONE MARCHE

PIANO PAESISTICO AMBIENTALE REGIONALE

Sottosistema geologico e geomorfologico

- Aree GA di eccezionale valore (artt. 6-9)
- Aree GB di rilevante valore (artt. 6-9)
- Aree GC di qualita' diffusa (artt. 6-9)

Sottosistemi tematici ed elementi costitutivi del sottosistema botanico vegetazionale (artt. 11-14)

- Aree BA di eccezionale valore
- Aree BB di rilevante valore
- Aree BC di qualita' diffusa

Sottosistemi territoriali (art.20)

- Aree B di rilevante valore
- Aree C di qualita' diffuse
- Aree V di alta percettivita' visuale

Centri e nuclei storici
Paesaggio agrario storico

- Centri storici capoluogo (art. 39)

Edifici e manufatti extra-urbani (art. 40)

- Localizzazione degli edifici e manufatti

- REGIONE TOSCANA

PTCP AREZZO

- Aree di interesse ambientale comprendente le zone b,c,d (DCR 296/88 art. 25 lett. f)
- Area di tutela paesistica degli aggregati (art. 13)
- Strada di interesse paesistico eccezionale (art. 25 - lett. c)

DATI DI PROGETTO

COMUNI	
PROVINCIE	
PROGRESSIVE CHILOMETRICHE	
LIMITI DI TRONCO	
PUNTI IMPIANTISTICI	
PISTE PROVVISORIE	ADEGUAMENTI / STRADE DI ACCESSO
DEPOSITI TEMPORANEI D1	PIAZZOLE STOCCAGGIO TUBAZIONI C1
ALLARGAMENTO FASCIA DI LAVORO	
OPERE CIVILI	Trasversali / Longitudinali

Proprietario
Snam Rete Gas
Progettista
Snamprogetti

Metanodotto: Foligno - Sestino

STRUMENTI DI TUTELA E PIANIFICAZIONE
NORMATIVA A CARATTERE REGIONALE

DISEGNO	LB-D-83204
Foglio	2 di 30
REVISIONE	4
COMMESSA	663000
SCALA	1:10.000

Il presente disegno e' di proprieta' aziendale - La societa' tutelera' i propri diritti a termine di legge.

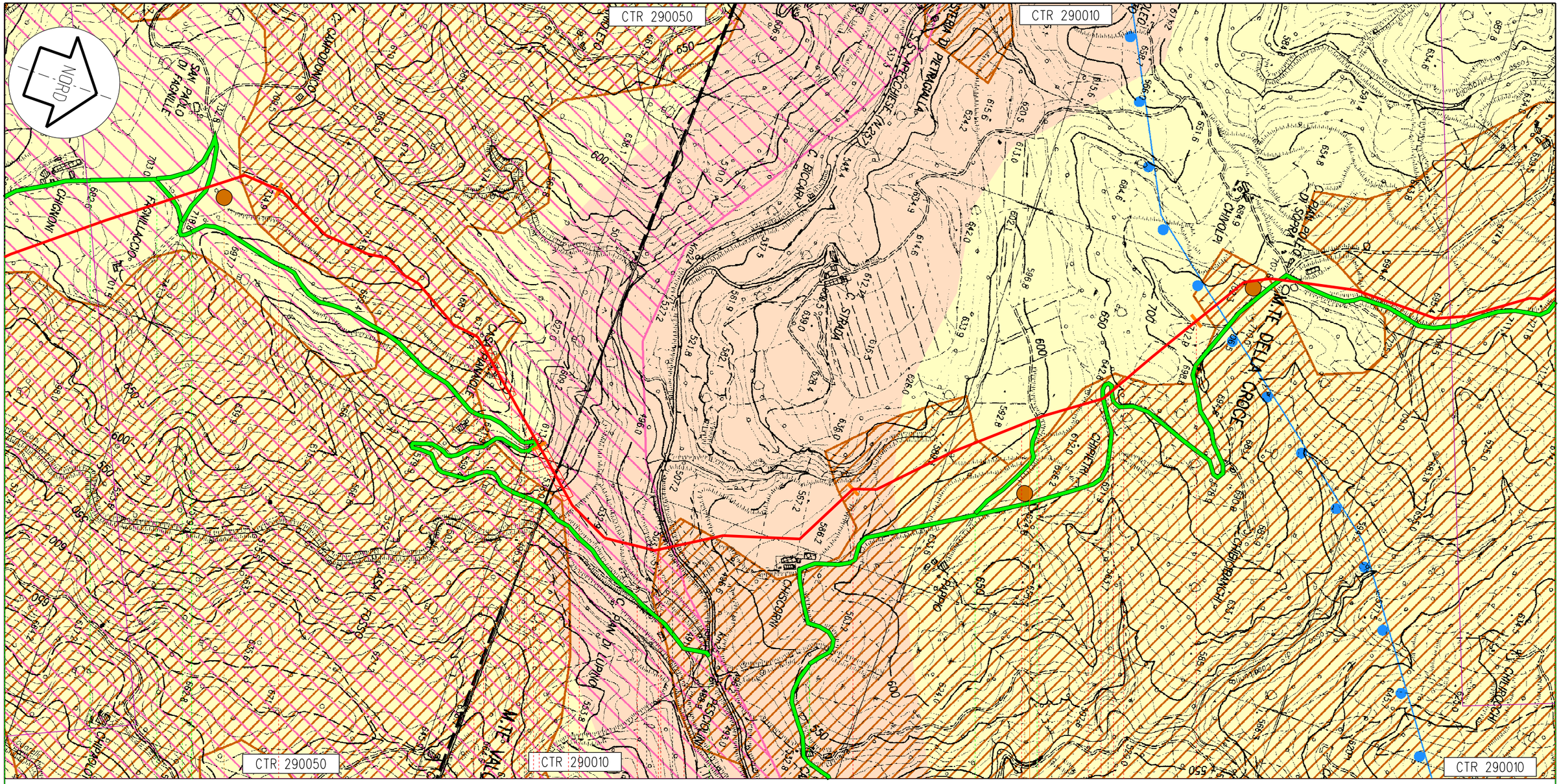

Il presente disegno e' di proprieta' aziendale - La societa' tutelera' i propri diritti a termine di legge.

Proprietario
Snam Rete Gas
Progettista
Snamprogetti

Metanodotto: Foligno - Sestino

STRUMENTI DI TUTELA E PIANIFICAZIONE
NORMATIVA A CARATTERE REGIONALE

DISEGNO	LB-D-83204
Foglio	23 di 30
REVISIONE	4
COMMESSA	663000
SCALA	1:10.000

Tavola
21

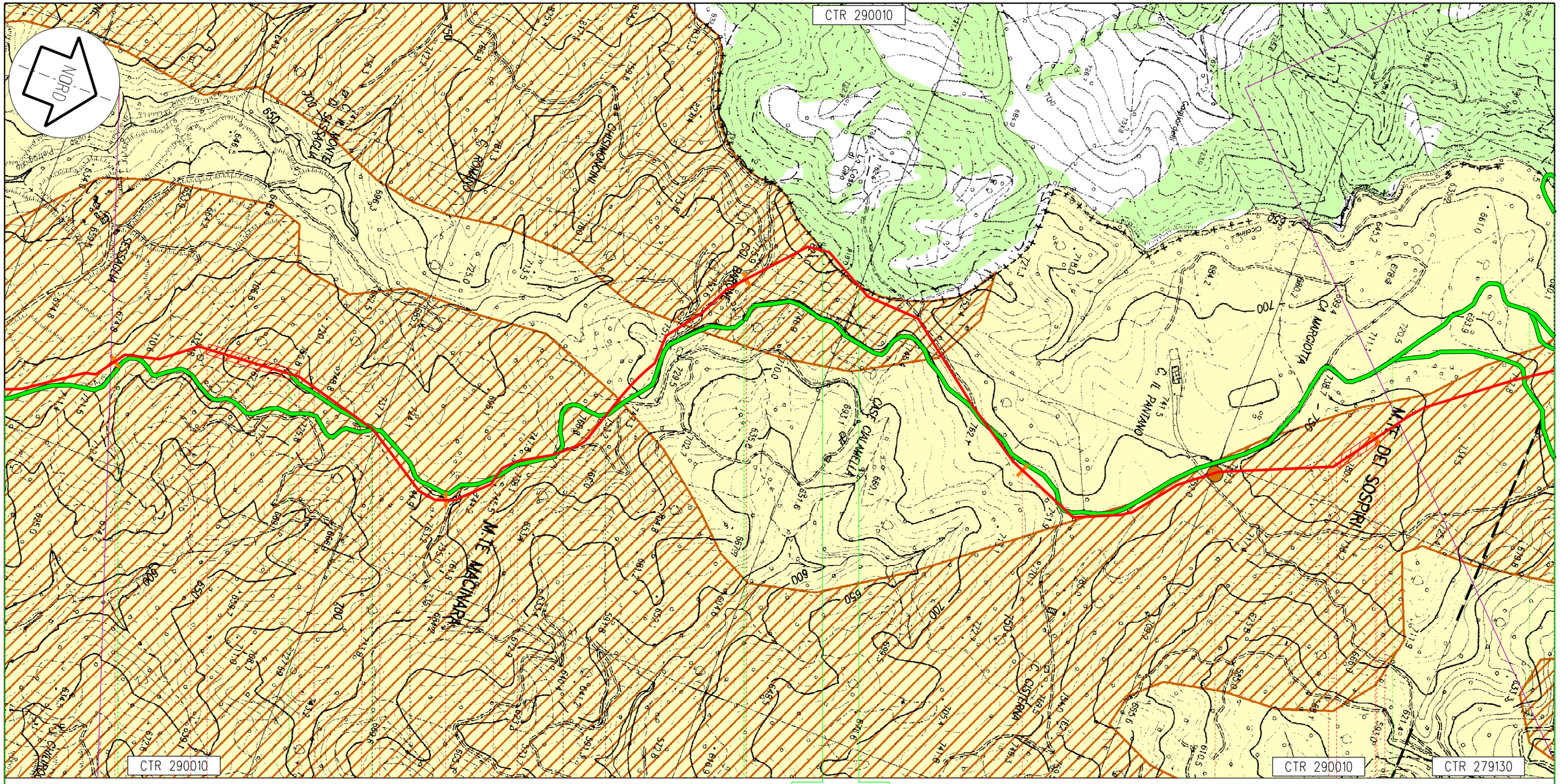

Apecchio | Citta' di Castello | Apecchio

PU | PG | PU

86 87 88 89 90

113,430
Metanodotto: Foligno - Sestino

C29

55 56

Proprietario
Snam Rete Gas
Progettista
Snamprogetti

Metanodotto: Foligno - Sestino

STRUMENTI DI TUTELA E PIANIFICAZIONE
NORMATIVA A CARATTERE REGIONALE

DISEGNO	LB-D-83204
Foglio	24 di 30
REVISIONE	4
COMMESSA	663000
SCALA	1:10.000

Tavola
22

Il presente disegno e' di proprieta' aziendale - La societa' tutelera' i propri diritti a termine di legge.