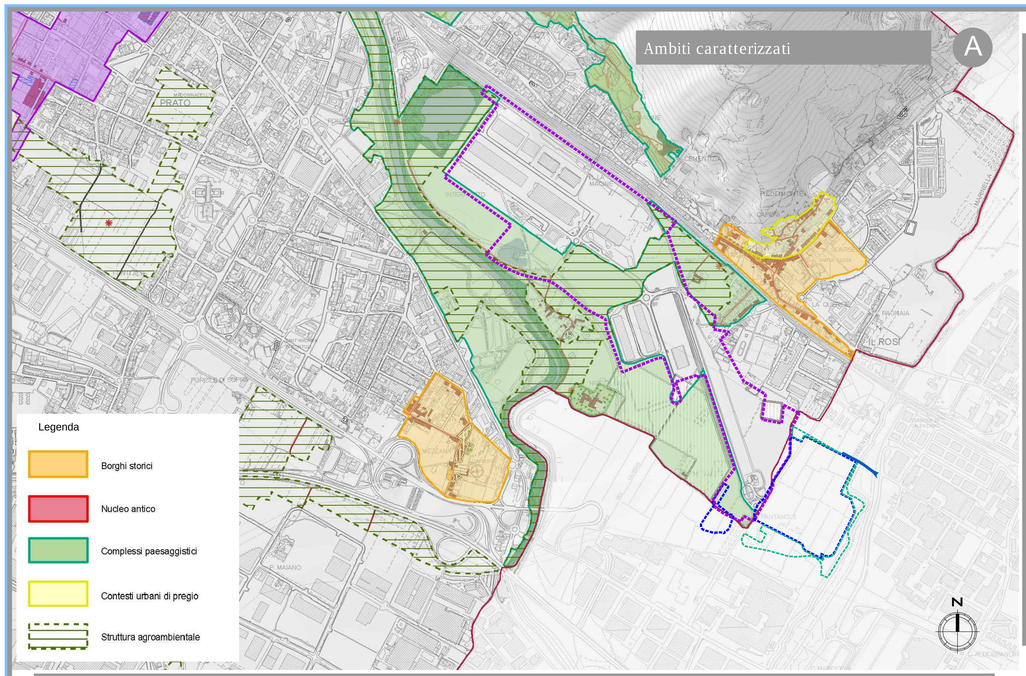

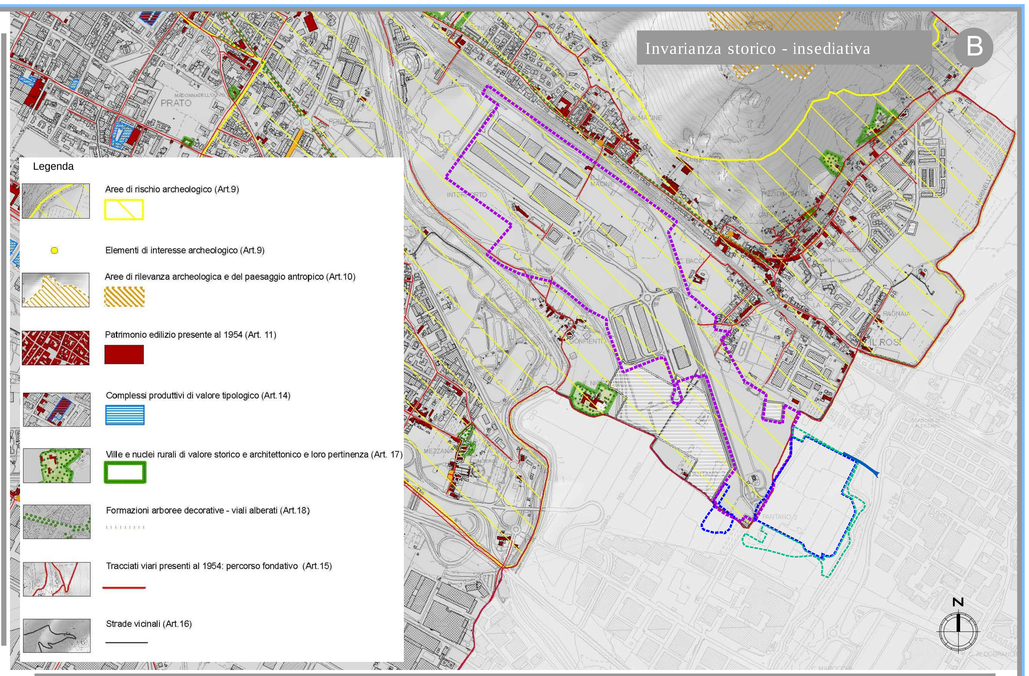

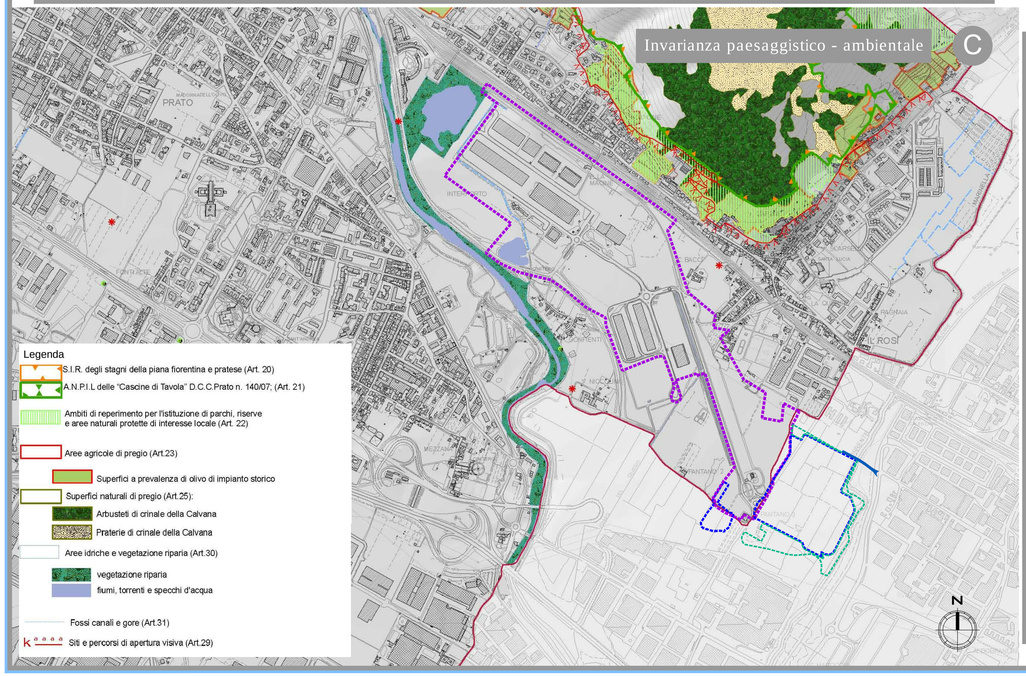

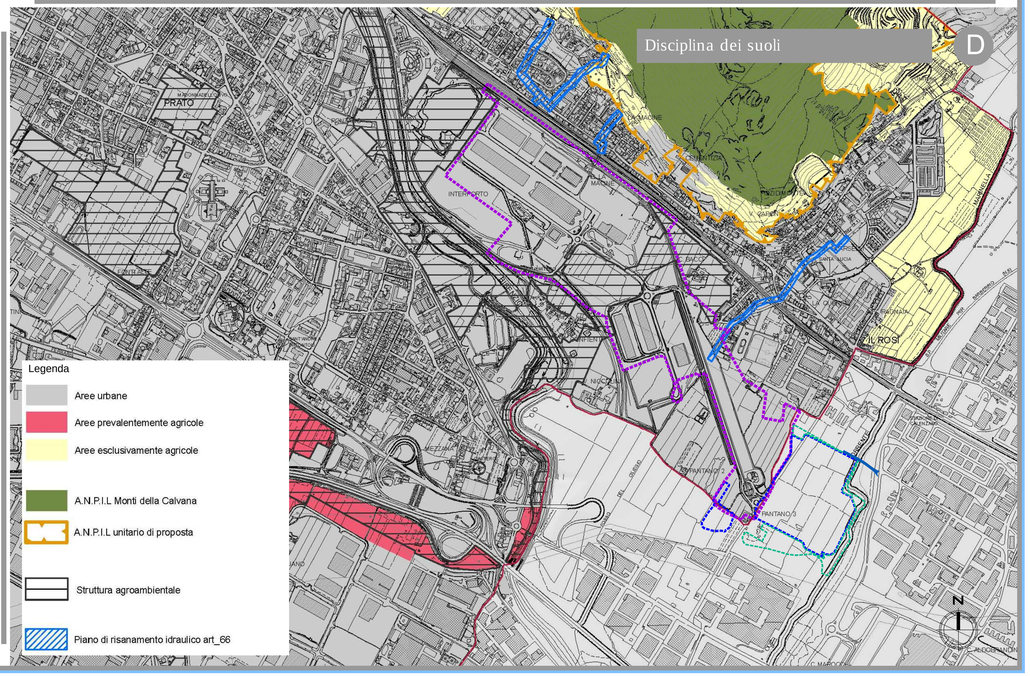

Ambito attuale dell'Interporto della Toscana Centrale

Schematizzazione interventi in progetto

Area di intervento infrastrutturale

Nuovo Ponte sul Torrente Marinella e viabilità connessa

Area di intervento a verde

Nota: Comune di Prato, Piano strutturale, approvato con DCC n. 19 del 21/03/2013 - Elaborati di Piano: Tavole Es 3C, Es 3A, Es 3B, Es 5

INTERPORTO DELLA TOSCANA CENTRALE

INTERPORTO DELLA TOSCANA CENTRALE

PROGETTO DI AMPLIAMENTO DELL'INTERPORTO

RELAZIONE PAESAGGISTICA

iRide

Pianificazione locale: Piano Strutturale del Comune di Prato

REL PAE
T12

Data: Ottobre 2015

Scala 1:10.000