

- LEGENDA SIMBOLI**
- MURD A SECCD
  - PAVIMENTAZIONE IN ASFALTO
  - SCARPATA IN TERRA NATURALE
  - QUOTA ALTIMETRICA
  - CONDOTTA IN PROGETTO
  - NOME E VERSD DELLA SEZIONE

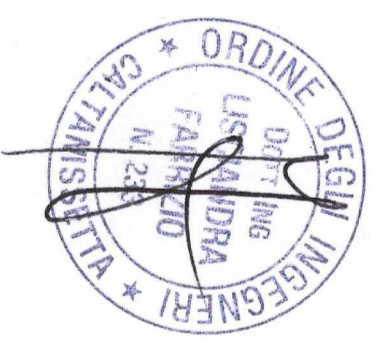

- NOTE**
- LA CARTOGRAFIA MOSTRA LE CONDIZIONI DELL'AREA IN OGGETTO ALLA DATA DEL 12 GIUGNO 2015
  - IL SISTEMA DI RIFERIMENTO ALTIMETRICO E' IN QUOTE ORTOMETRICHE RIFERITE AL LIVELLO MEDIO DEL MARE (M.S.L.) OTTENUTE TRAMITE TRASFORMAZIONE CON VERTO 2+ GRIGLIATI GR1
  - LA DIREZIONE DEL NORD E' RIFERITA AL MERIDIANO GEOGRAFICO
  - TUTTE LE UNITA' SONO IN METRI

PER LA SEZIONE A-B VEDASI TAVOLA N° P15527-CV-DW-026-R0 fg. 2/2

**RILEVIO PLANO-ALTIMETRICO STATO DI FATTO**

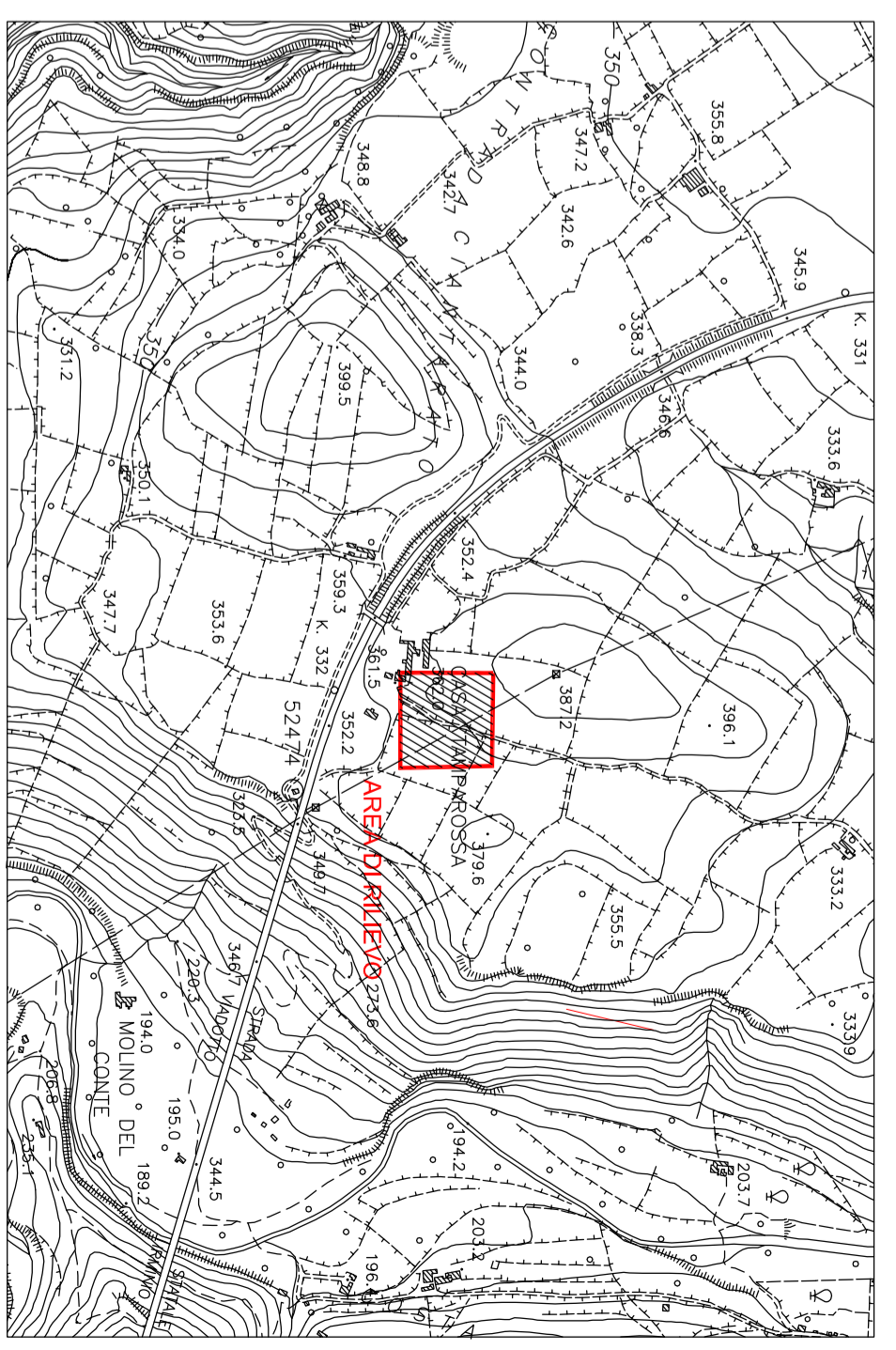

STRALCIO DELLA CARTA TECNICA REGIONALE  
SEZIONE N° 648090 - RAGUSA  
SCALA 1:10000

1					
0	09.11.15	EMISSIONE	PROECO/RUSSOTTO	ENIMED	G. MANENTI
Revision Number	Validity	Description	Contractor Approved	Company Reviewed	Company Checked
Index Revision	Date				
Company Logo and Business Name			Project Name		
<b>enimed</b> eni mediterranea idrocantieri			Condotto da pozzi Arancio 1 e 2 a camretto D		
Contractor Logo and Business Name			Job N°		
<b>PROECO</b> P. 15527			Contractor Document ID: P15527-CV-DW-026		
Facility and Sub Facility Name			Scale		
REALIZZAZIONE NUOVA TRUNKLINE GREGGIO DA POZZI ARANCIO 1-2 A CAMERETTA D			1500		
Document Title			Sheet of Sheets		
PLANIMETRIA AREA ATTRAVERSAMENTO N°1 STRADA CIANTARATO FIUME IRMINIO			1 / 2		
Supervised by N°			Contractor N°		
Plant Area			PZ ARANCIO1-2		
RAGUSA					