























COROGRAFIA Scala 1:700.000

| | | | | | | |
|---|--------------|---|---|---|--------------------|---------------|
| 5 | DICEMBRE '07 | AGGIUNTE ULTERIORI VARIANTI NEI COMUNI DI MERCATELLO SUL METAURO E BORGO PACE | GIOACCHINI | CASATI | LANNI | |
| 4 | 26/03/2007 | AGGIUNTE ULTERIORI VARIANTI E OTTIMIZZAZIONI | GIOACCHINI | LUINI | LANNI | |
| 3 | 11/09/2006 | INSERITO VARIANTI E OTTIMIZZAZIONI | GIOACCHINI | CASATI | LANNI | |
| 0 | 01/09/2004 | EMISSIONE PER APPROVAZIONE CLIENTE | GIOACCHINI | LANNI | LANNI | |
| Rev. | DATA | DESCRIZIONE | ELABORATO | VERIFICATO | APPROVATO | |
|  | |  |  |  | COMMESSA 663000 | UNITA' 000 |
| METANODOTTO: FOLIGNO - SESTINO | | | DISEGNO LB-D-83206 | | | |
| DN 1200 (48") P 75 bar | | | REVISIONE 5 | | | |
| OPERE DI MITIGAZIONE E RIPRISTINO | | | FG. 1 | DI 5 | SCALA 1:10.000 | |

PLANIMETRIA

LEGENDA MECCANICA

-  TRACCIATO DI PROGETTO
-  CONDOTTA ESISTENTE
-  CONDOTTA IN PROGETTO TRATTO: SULMONA - FOLIGNO
-  IMPIANTI IN PROGETTO
-  PUNTO DI INTERCETTAZIONE DI LINEA (PIL)
-  PUNTO DI INTERCETTAZIONE DI DERIVAZIONE IMPORTANTE (PIDI)
-  PUNTO DI INTERCETTAZIONE CON DISCAGGIO DI ALLACCIAMENTO (PIDA)
-  PUNTO DI INTERCETTAZIONE DI DERIVAZIONE SEMPLICE (PIDS)
-  GIUNTO ISOLANTE
-  CABINA DI RIDUZIONE
-  PUNTO DI LANCIO E RICEVIMENTO PIG
-  GALLERIA - MICRO/MINI TUNNEL - RAISE BORING
-  INFRASTRUTTURE IN PROGETTO

| | |
|------------------------------------|---|
| COMUNI | |
| PROVINCIE | |
| PROGRESSIVE CHILOMETRICHE | |
| LIMITI DI TRONCO | |
| PUNTI IMPIANTISTICI | |
| RIPRISTINI DI LINEA |  |
| OPERE DI SOSTEGNO E CONSOLIDAMENTO |  |
| OPERE DI REGIMAZIONE IDRAULICA |  |
| OPERE DI REGIMAZIONE SUPERFICIALE |  |
| OPERE DI DRENAGGIO |  |
| INERBIMENTI |  |
| PIANTUMAZIONI |  |

DATI DI PROGETTO

Proprietario
Snam
 Rete Gas
 Progettista
Snamprogetti

METANODOTTO: FOLIGNO - SESTINO

OPERE DI MITIGAZIONE E RIPRISTINO

DISEGNO LB-D-83206
 Foglio 2 di 5
 REVISIONE 5
 COMMESSA 663000
 SCALA 1:10.000

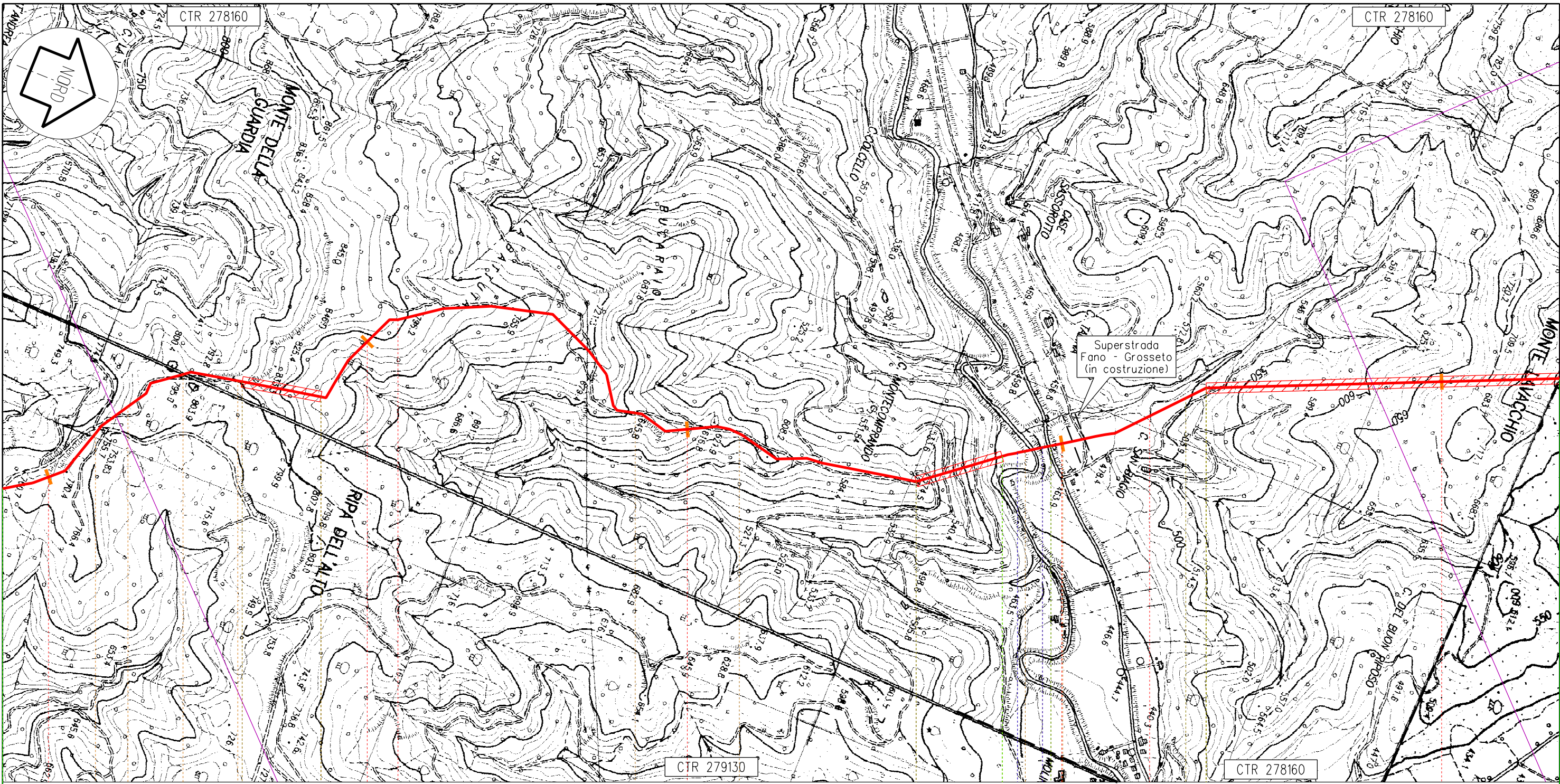

Mercatello sul Metauro

PU

113,560

Metanodotto: Foligno - Sestino

94 95 96 97 98

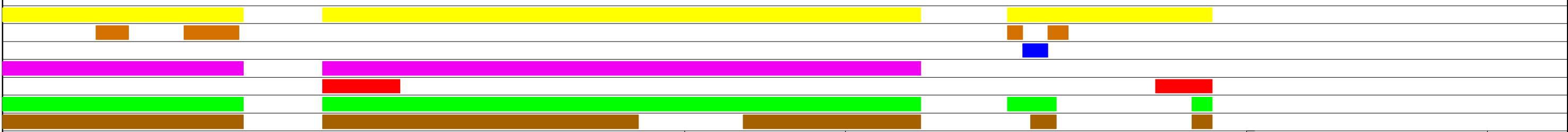

Proprietario
Snam
 Rete Gas
 Progettista
Snamprogetti

METANODOTTO: FOLIGNO - SESTINO

OPERE DI MITIGAZIONE E RIPRISTINO

DISEGNO LB-D-83206
 Foglio 3 di 5
 REVISIONE 5
 COMMESSA 663000
 SCALA 1:10.000

Tavola
 24

Il presente disegno e' di proprieta' aziendale - La societa' tutelera' i propri diritti termine di legge.

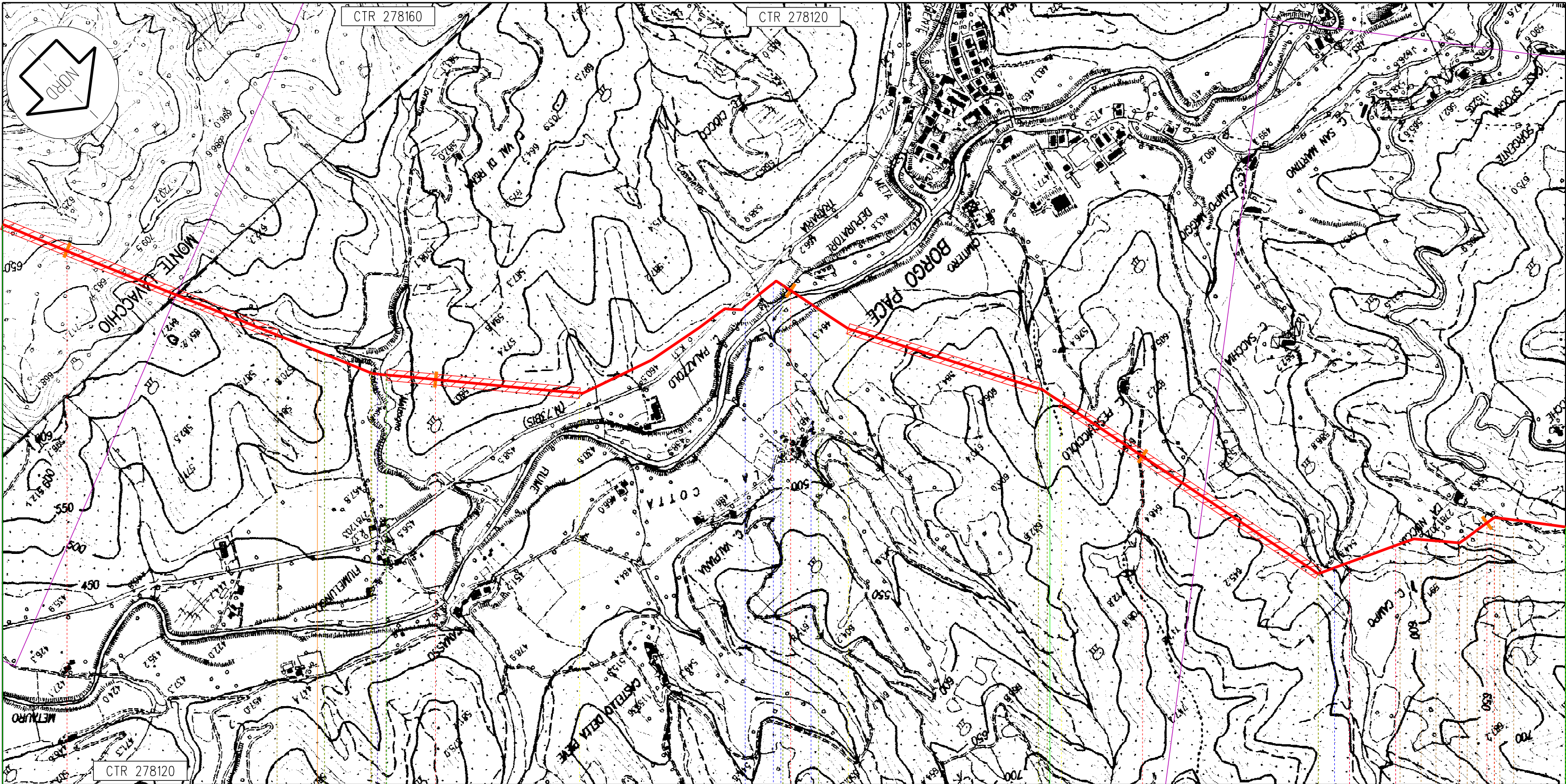

Mercatello sul Metauro

Borgo Pace

PU

98

99

100

101

102

113,560

Metanodotto: Foligno - Sestino

n.12 km 98,685

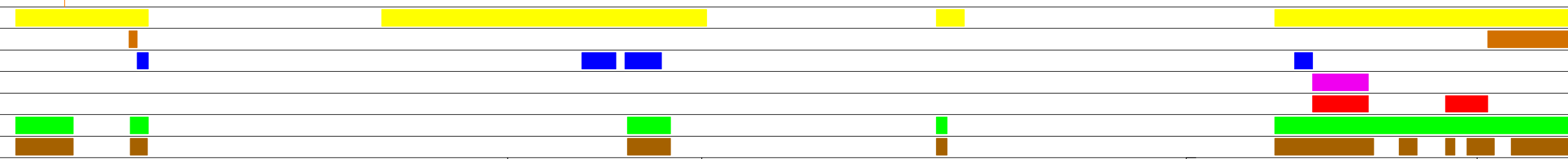

Proprietario
Snam
Rete Gas
Progettista
Snamprogetti

METANODOTTO: FOLIGNO - SESTINO

OPERE DI MITIGAZIONE E RIPRISTINO

DISEGNO LB-D-83206
Foglio 4 di 5
REVISIONE 5
COMMESSA 663000
SCALA 1:10.000

Tavola

25

Il presente disegno e' di proprieta' aziendale - La societa' tutelera' i propri diritti a termine di legge.

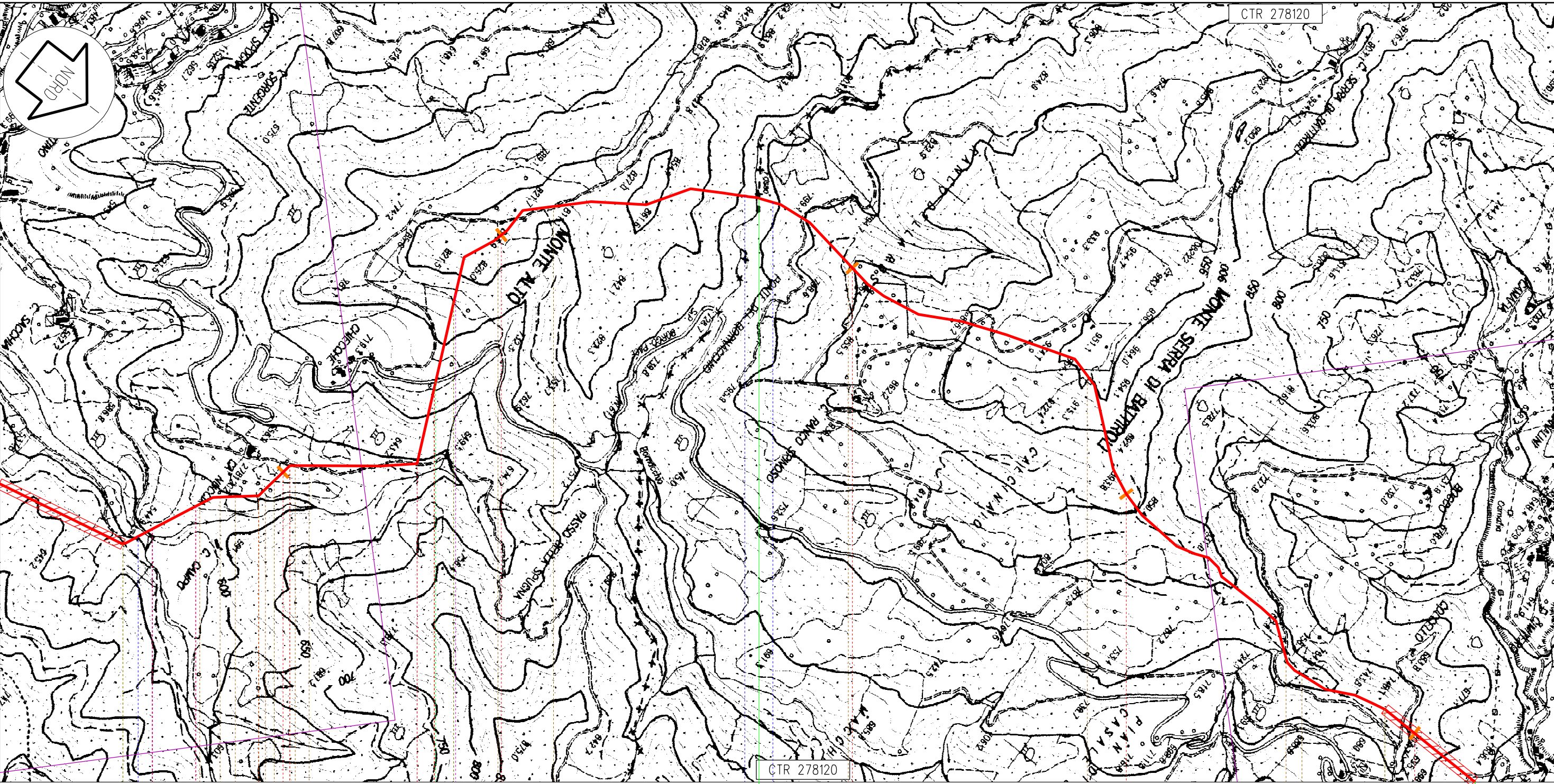

Borgo Pace

Sestino

PU

AR

102

103

104

105

106

113,560
Metanodotto: Foligno - Sestino

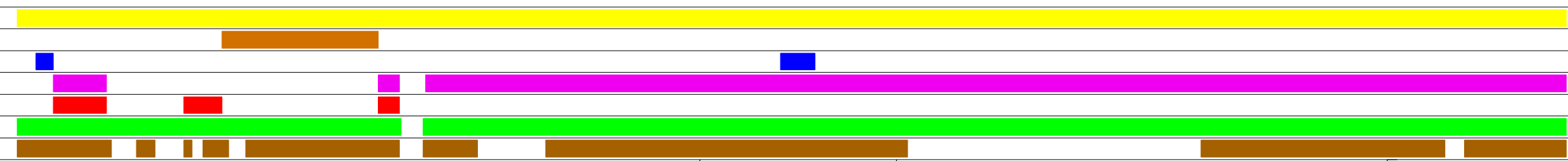

Proprietario
Snam
 Rete Gas
 Progettista
Snamprogetti

METANODOTTO: FOLIGNO - SESTINO

OPERE DI MITIGAZIONE E RIPRISTINO

DISEGNO LB-D-83206
 Foglio 5 di 5
 REVISIONE 5
 COMMESSA 663000
 SCALA 1:10.000

Tavola

26

Il presente disegno e' di proprieta' aziendale - La societa' tutelera' i propri diritti a termine di legge.