PLANIMETRIA 1/2
scala 1:1000

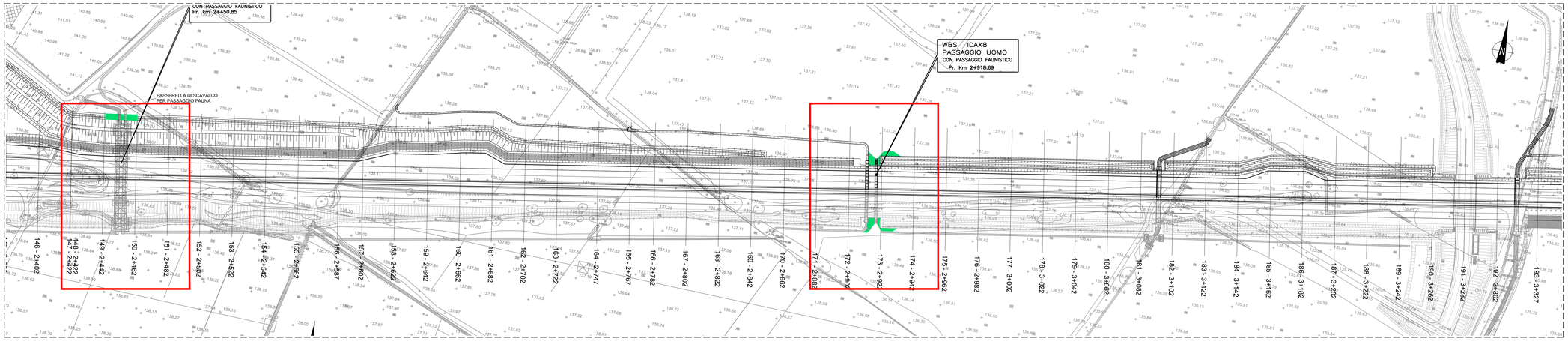

PLANIMETRIA 2/2
scala 1:1000

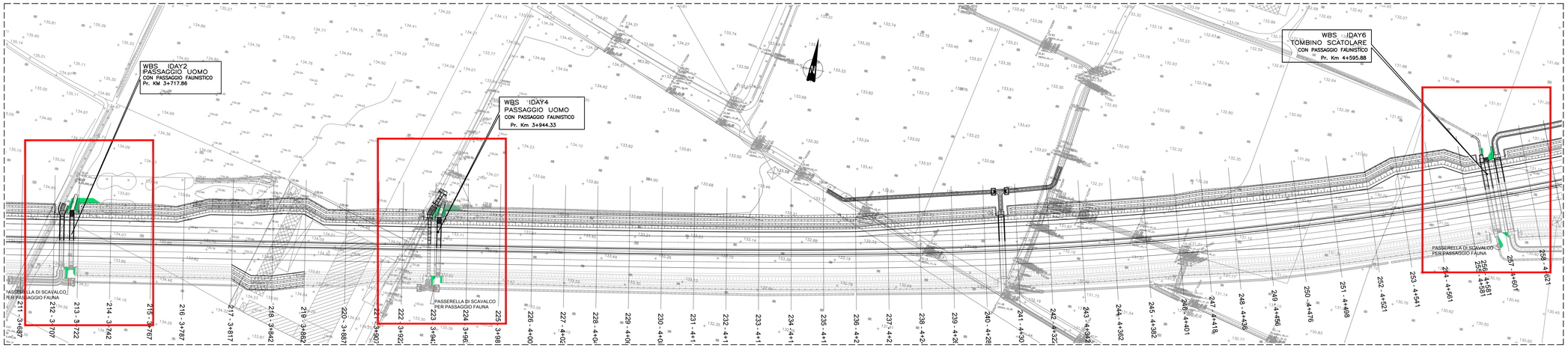

PIANTA TIPO
scala 1:50

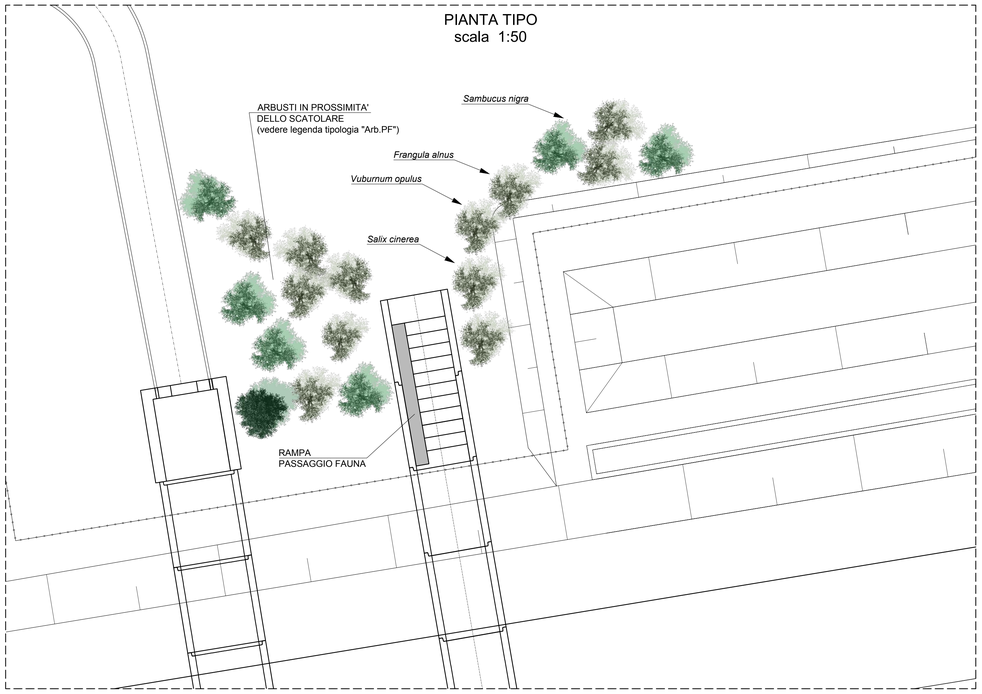

PASSAGGIO FAUNA
SEZIONE LONGITUDINALE
Scala 1:50

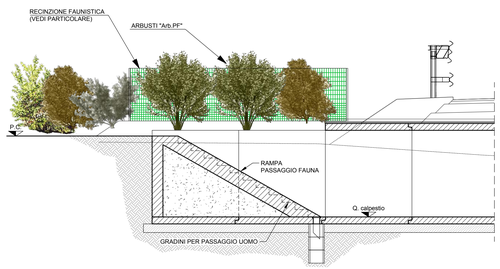

PARTICOLARE RECINZIONE FAUNISTICA
Scala 1:25

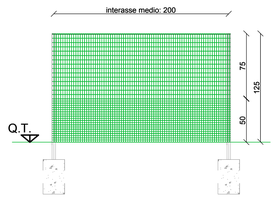

CARATTERISTICHE PRINCIPALI
Rete metallica in filo di acciaio, elettrosaldata, zincata e a maglie differenziate come riportato nella tabella seguente, rivestita con una pellicola in PVC di colore verde R.A.L. 6005 (secondo il registro dei colori R.A.L. 840 HR), sormontata da due ordini di filo liscio del tipo usato per i tenditori e fissata a quattro ordini di filo di irrigidimento, avendo cura di darla in opera perfettamente fissata e tesata. La rete è sorretta da montanti costituiti da paletti di acciaio di sezione ad U posti mediamente ad interasse di 2.00 m.

ANIMALE	RANGE DI ALTEZZA	MAGLIA
Anfibi	0–50 cm	0,4x0,4 cm
Piccoli mammiferi	50–125 cm	2,5x5,0 cm

ELABORATI DI RIFERIMENTO

DESCRIZIONE	CODICE

NOTE

AREA DI PIANTUMAZIONE AGLI ACCESSI DEI PASSAGGIO FAUNA

LEGENDA

TIPOLOGIA Arb.PF (successione delle specie irregolare)

SPECIE	N. PIANTE/40mq	DIMENSIONI ALL'IMPIANTO
Frangula alnus	10	1,0 - 1,5 m
Corylus avellana	16	1,0 -1,5 m
Crategus monogyna	16	0,6 - 0,8 m
Rosa canina	16	0,4 - 0,6 m
Ligustrum vulgare	8	1,0 - 1,6 m
Rhamnus catharticus	10	0,4 - 0,6 m
Cornus sanguinea	10	1,0 - 1,5 m

CARATTERISTICHE DEI MATERIALI

CONCEDENTE
CONCESSIONI AUTOSTRADALI LOMBARDE

CONCESSIONARIA
SOCIETÀ DI PROGETTO BREBEMI SPA

CUP E31B05000390007

COLLEGAMENTO AUTOSTRADALE DI CONNESSIONE TRA LE CITTA' DI BRESCIA E MILANO

PROCEDURA AUTORIZZATIVA D. LGS 163/2006
DELIBERA C.I.P.E. DI APPROVAZIONE DEL PROGETTO DEFINITIVO N° 42/2009

INTERCONNESSIONE A35-A4 PROGETTO DEFINITIVO

RELAZIONE DI OTTEMPERANZA
ISTRUTTORIA MATTM
(PROT. CTVA-2015-3348 DEL 09/10/2015)

ALLEGATO "AFE2"

PROGETTAZIONE:
CONSORZIO B.B.M.
PER IL CONSORZIO
IL PROGETTISTA RESPONSABILE INTEGRAZIONE PRESTAZIONI SPECIALISTICHE
IMPRESA PIZZAROTTI e C. S.p.A.
Ing. Paolo Tecchiati
Ordine degli Ingegneri di Parma N. 821
PER IL CONSORZIO
IL DIRETTORE TECNICO
IMPRESA PIZZAROTTI e C. S.p.A.
Ing. Paolo Tecchiati
Ordine degli Ingegneri di Potenza N. 631

VERIFICA :

I.D. | IDENTIFICAZIONE ELABORATO | DATA: MARZO 2015

ELABORATO	TIPO	FASE	N.G.	LOTTO	OPERA	PROGR. OPERA	TRATTO	PARTE	PROGR.	PARTE GRAF.	STATO	REV.	SCALA
	04		D										VARIE

ELABORAZIONE PROGETTUALE
IL PROGETTISTA
IMPRESA PIZZAROTTI e C. S.p.A.
Ing. Paolo Tecchiati
Ordine degli Ingegneri di Parma N. 821

REVISIONE

N.	REV.	DESCRIZIONE	DATA	REDATTO	DATA	CONTROLLATO	DATA	APPROVATO
0	00	EMISSIONE	MAGGIO 15	PAGNONI	MAGGIO 15	MAZZOLI	MAGGIO 15	MAZZOLI
1	01	RECEPIMENTO ISTRUTTORIA MATTM	NOV-GEN 15	PAGNONI	NOV-GEN 15	MAZZOLI	NOV-GEN 15	MAZZOLI

IL CONCEDENTE
CONCESSIONI AUTOSTRADALI LOMBARDE

IL CONCESSIONARIO
SOCIETÀ DI PROGETTO BREBEMI SPA

IL PRESENTE DOCUMENTO NON POTRA' ESSERE COPIATO, RIPRODOTTO O ALTRIMENTI PUBBLICATO, IN TUTTO O IN PARTE, SENZA IL CONSENSO SCRITTO DELLA SAP BREBEMI S.P.A., CON UTILIZZO NON AUTORIZZATO SARA' PERSEGUITO A NORMA DI LEGGE
THIS DOCUMENT MAY NOT BE COPIED, REPRODUCED OR PUBLISHED, EITHER IN PART OR IN ITS ENTIRETY, WITHOUT THE WRITTEN PERMISSION OF SAP BREBEMI S.P.A. UNAUTHORIZED USE WILL BE PROSECUTED BY LAW.