



Anas SpA

Compartimento della Viabilità per la Sardegna

STRADA DI GRANDE COMUNICAZIONE SS 131 "CARLO FELICE"

OTTIMIZZAZIONI TRA KM 23+300 e 32+412 NEL COMUNE DI NURAMINIS
PROGETTO PRINCIPALE DEC/VIA/2003/547

PROGETTO ESECUTIVO

GRUPPO DI PROGETTAZIONE ANAS

PROGETTISTA:
Dott. Ing. Antonio Giacobbe

COLLABORATORE ALLA PROGETTAZIONE:
Geom. Marco Angioni

VISTO: IL RESPONSABILE DEL PROCEDIMENTO

PROTOCOLLO

DATA

20.11.2015

RELAZIONE VERIFICA ASSOGGETTABILITA' alla VIA

SIMULAZIONE FOTOGRAFICA

CODICE PROGETTO		NOME FILE PLAN1.DWG		REVISIONE	SCALA:																						
D	P	C	A	0	3	D	1	0	0	9	T	0	0	E	G	0	0	G	E	N	R	L	0	2	A	/	
C																											
B																											
A	EMISSIONE				20/11/2015		GIACOBBE																				
REV.	DESCRIZIONE		DATA		REDATTO		VERIFICATO		APPROVATO																		

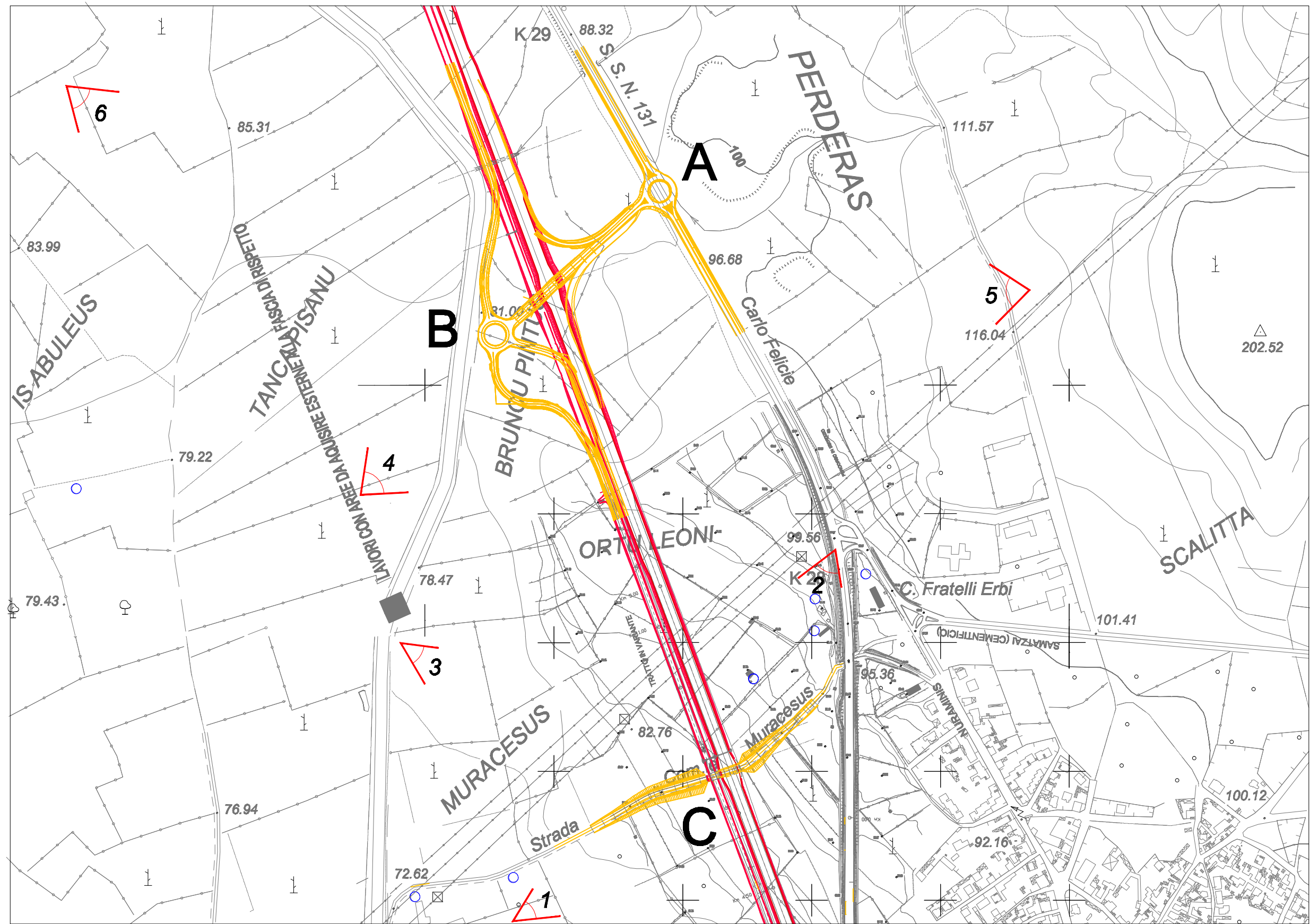

INDIVIDUAZIONE PUNTI DI VISTA



VISTA GENERALE DIREZIONE SASSARI



VISTA GENERALE DIREZIONE CAGLIARI

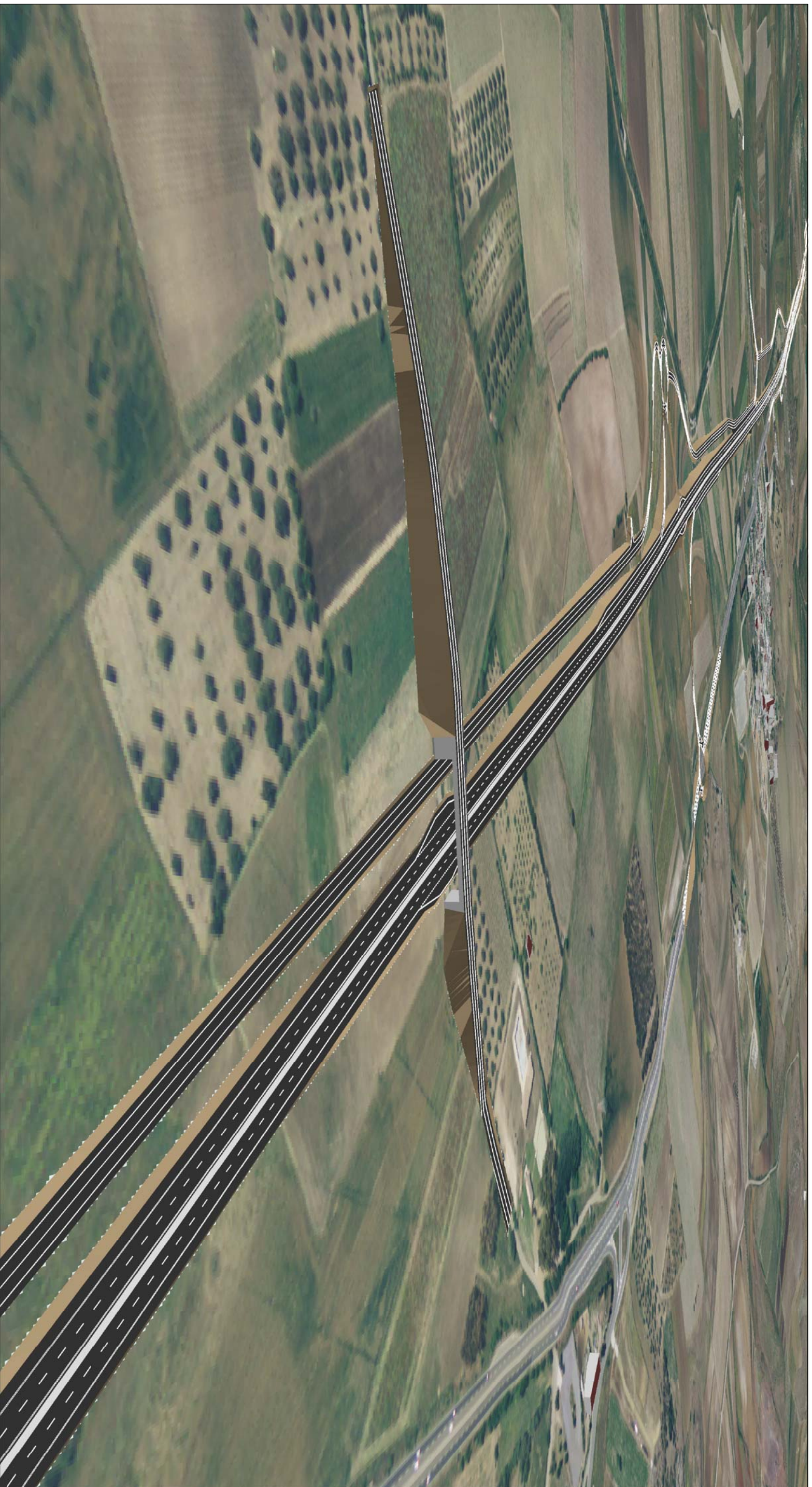

SOVRAPPASSO AL KM 28+180 - VISTA 1

TAV.3



SOVRAPPASSO AL KM 28+180 - VISTA 2



SOVRAPPASSO AL KM 28+180 - VISTA 3

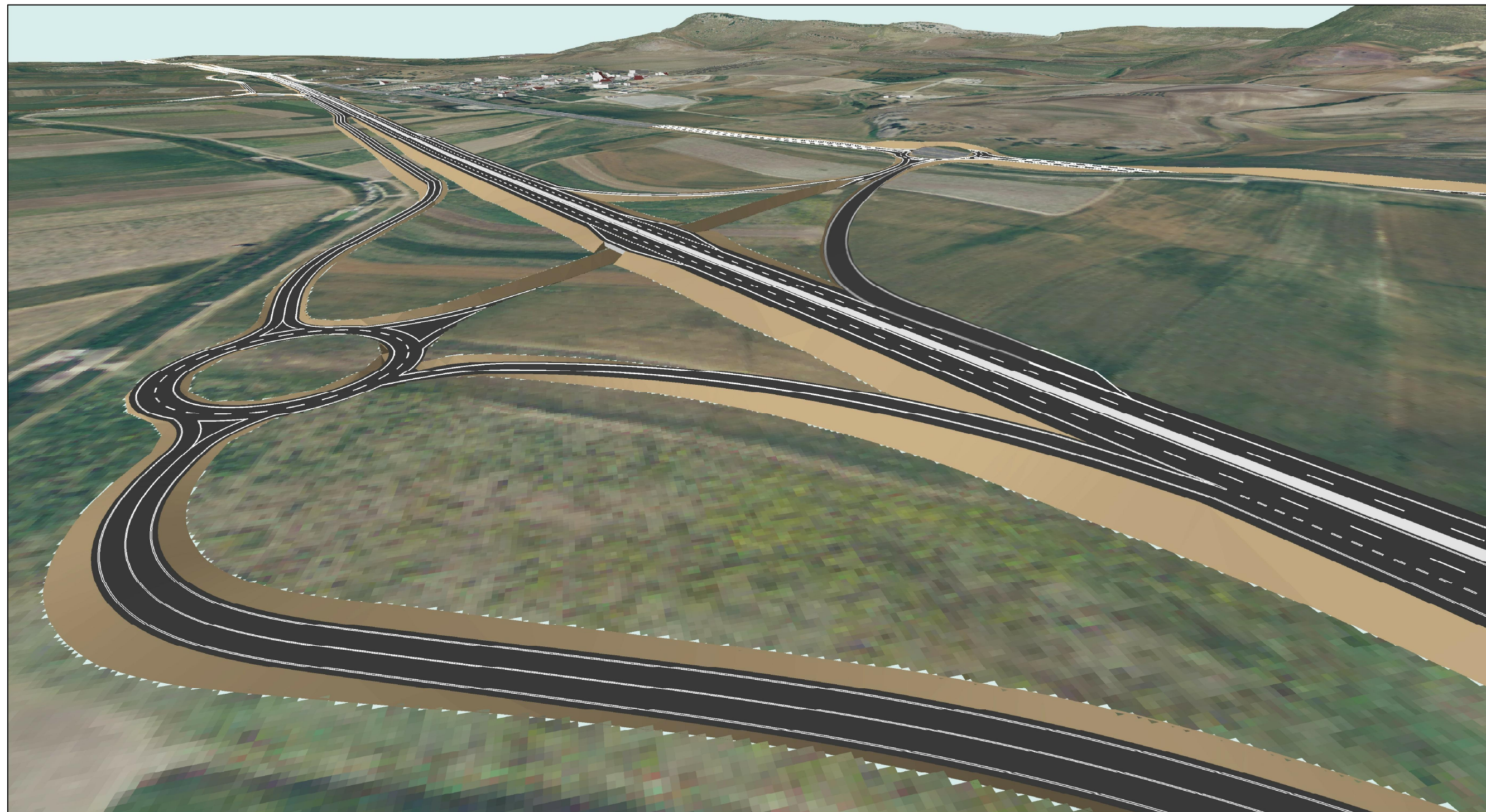

SVINCOLO AL KM 28+900 - VISTA 4



SVINCOLO AL KM 28+900 - VISTA 5



SVINCOLO AL KM 28+900 - VISTA 6