

ALLEGATO 1.A.1.1.2
PLANIMETRIA DEI CONFINI E UNITÀ LOGICHE DELL'IMPIANTO
VISTA ASSONOMETRICA E SEZIONI TRASVERSALI

PIANTA CHIAVE

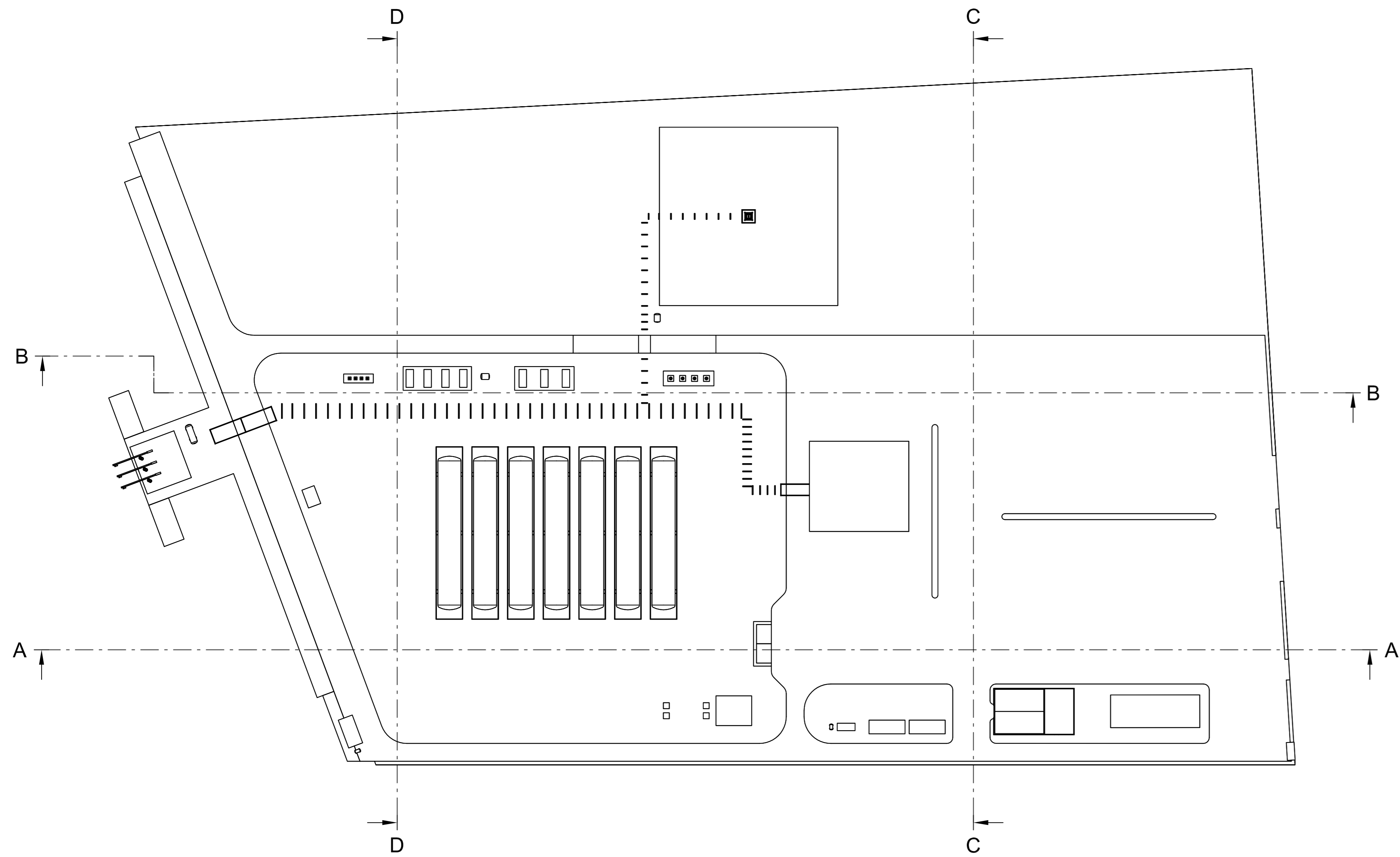

SEZIONE C-C
SCALA 1:500

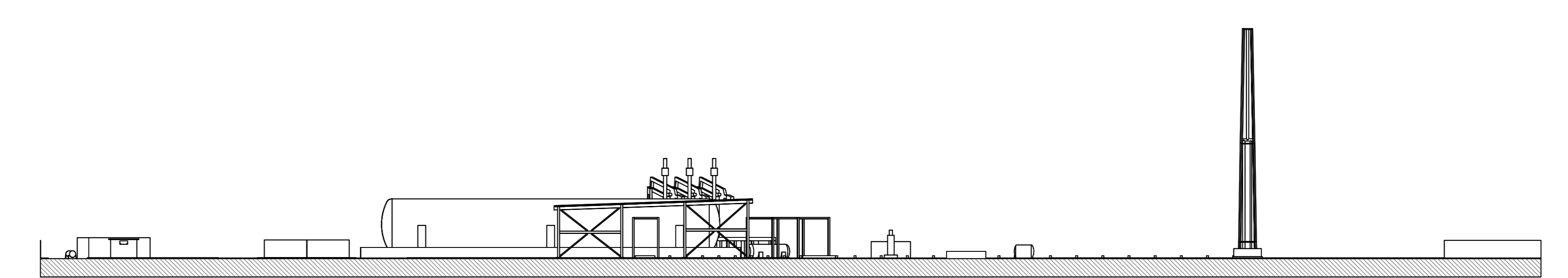

SEZIONE D-D
SCALA 1:500

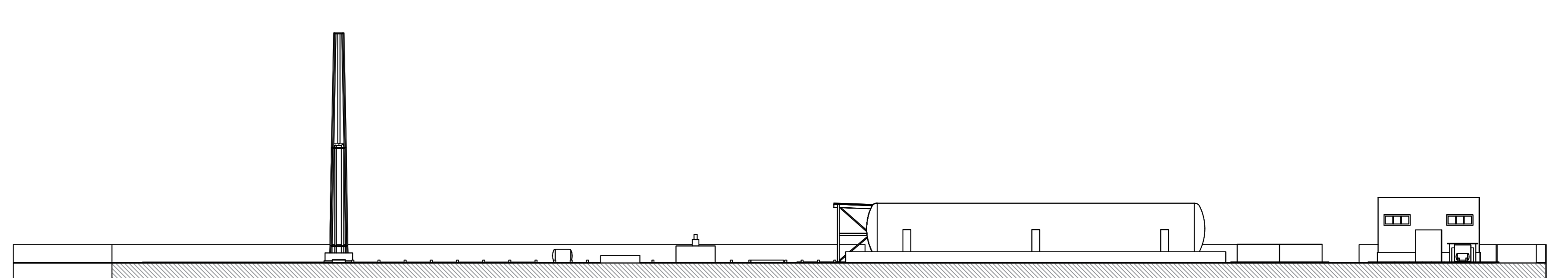

SEZIONE A-A
SCALA 1:500

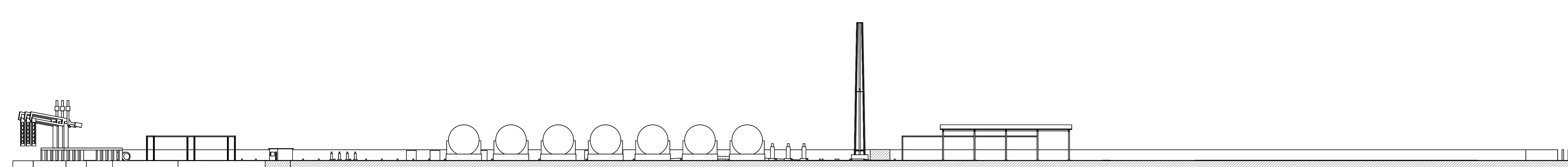

SEZIONE B-B
SCALA 1:500

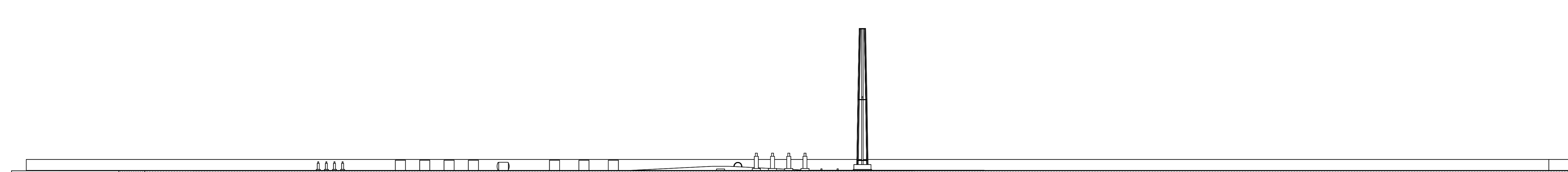

0	FAC	PRIMA EMISSIONE	04/06/2015	REVISIONI	CITIERO
REV.	STATO	DESCRIZIONE	DATA	VERIFICATO	APPROVATO
1	2	3	4	5	6

EDISON
CODICE DOC. / Doc. Number
N° P920PRK001

PROGETTO AUTORIZZATIVO
DEPOSITO COSTIERO GNL ORISTANO

GASL

ID	DATA	PRIMA EMISSIONE	DESCRIZIONE/DESCRIPTION	ESEGUITO BY	ABR	EFPO	EMBO
0	28/05/2015	PRIMA EMISSIONE					

EDISON

PROGETTO/PROJECT
**PROGETTO AUTORIZZATIVO
DEPOSITO COSTIERO GNL ORISTANO**

TITOLO/TITLE
**SEZIONI GENERALI
TRASVERSALI**

D'APPOLONIA

INGEGNERIA
Via San Rinaldo, 19 - 10148 Genova, ITALIA
Tel. +39 010 302 8144 Fax +39 010 302 3075 P. IVA 04709001010
E-Mail: info@dapponia.it www.dapponia.it

ESEGUITO BY	DATA/GATE	N° INTERVALLO	SCALASCALE	TAVOLATE N°	REV.
CONTROLLATO DA / CHECK BY	EFPO	04/06/2015	14-1286-AE39	N° 01	0
APPROVATO/CA APPROVED BY	EMBO	04/06/2015			

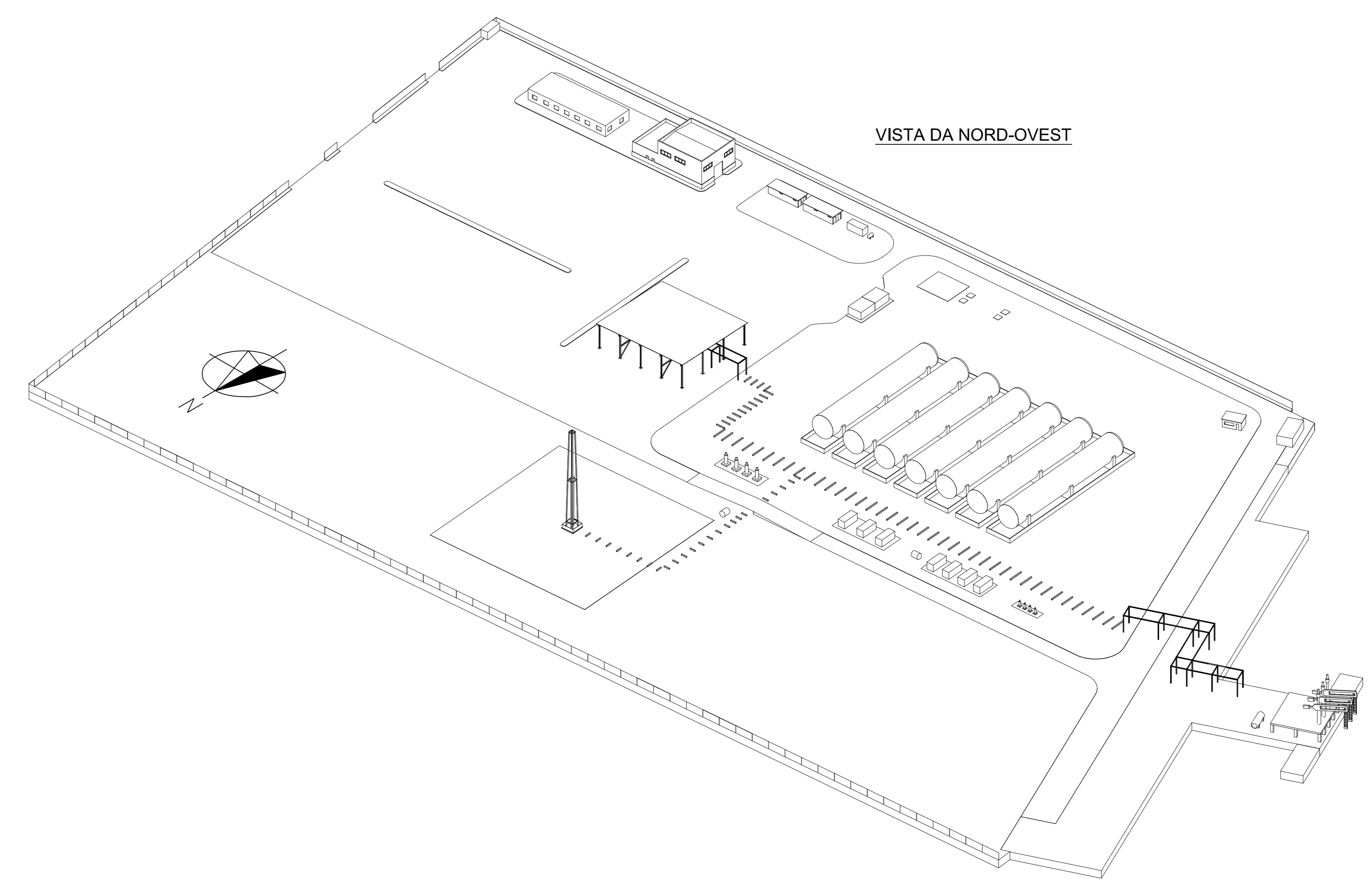
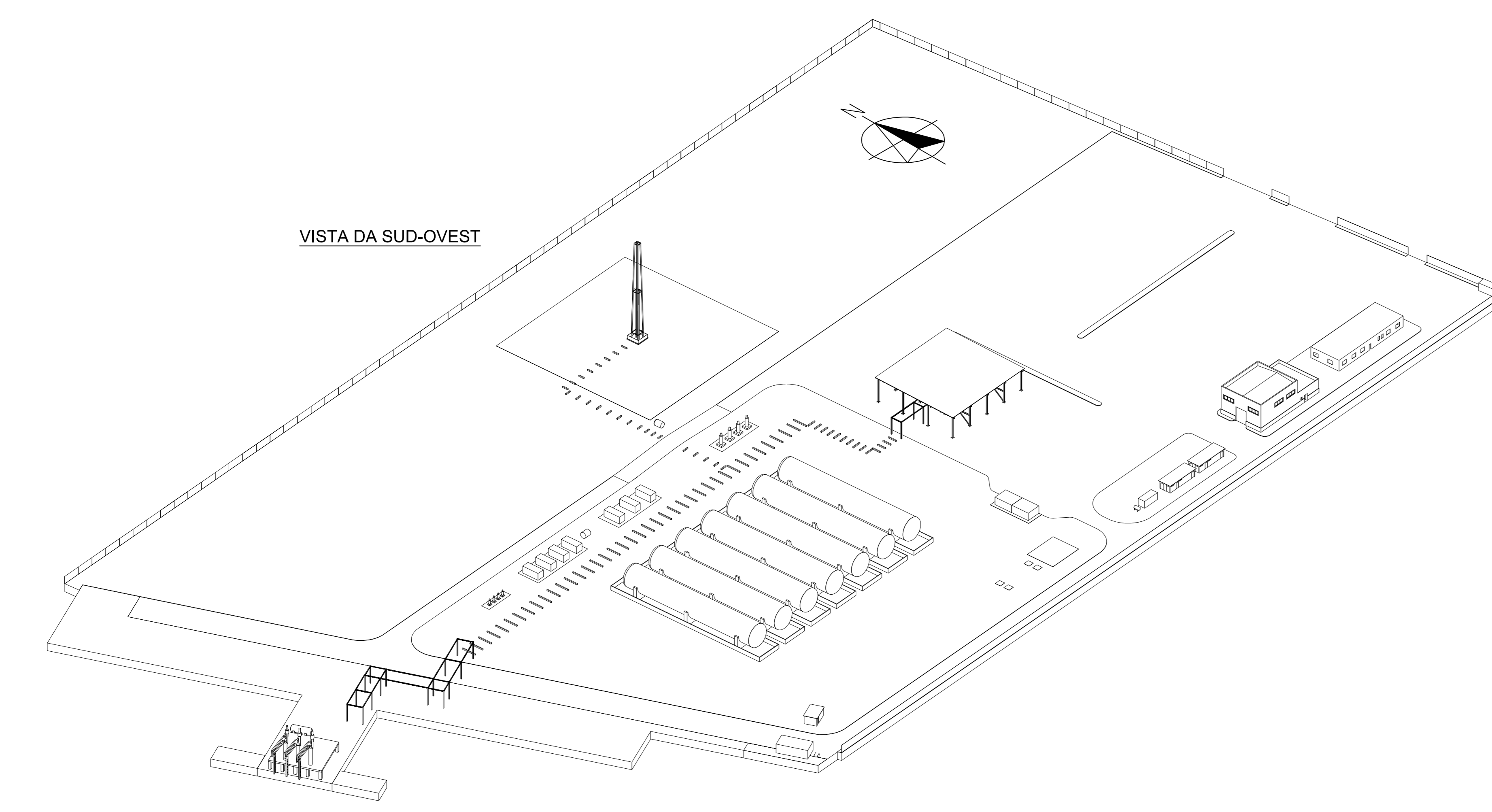
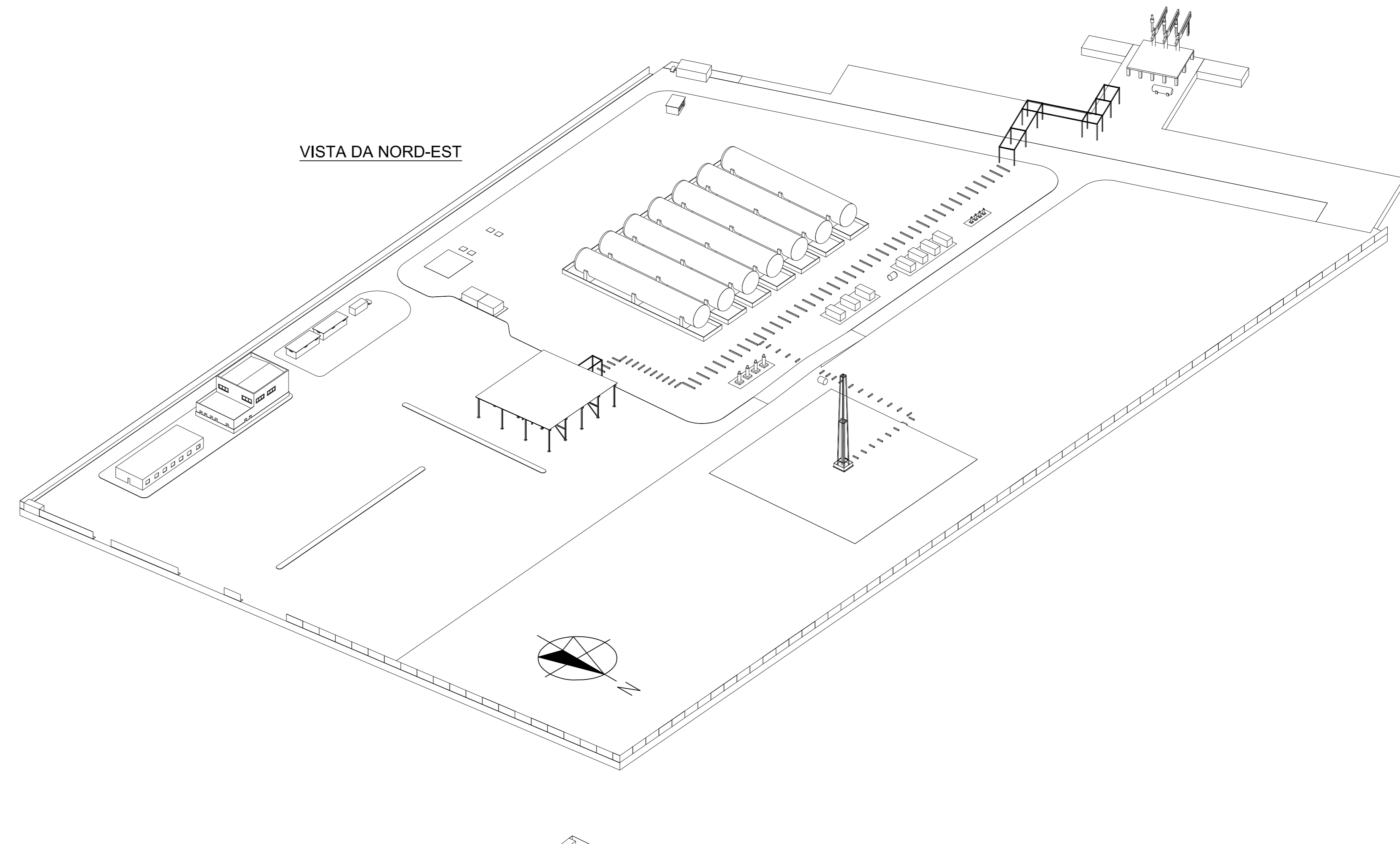
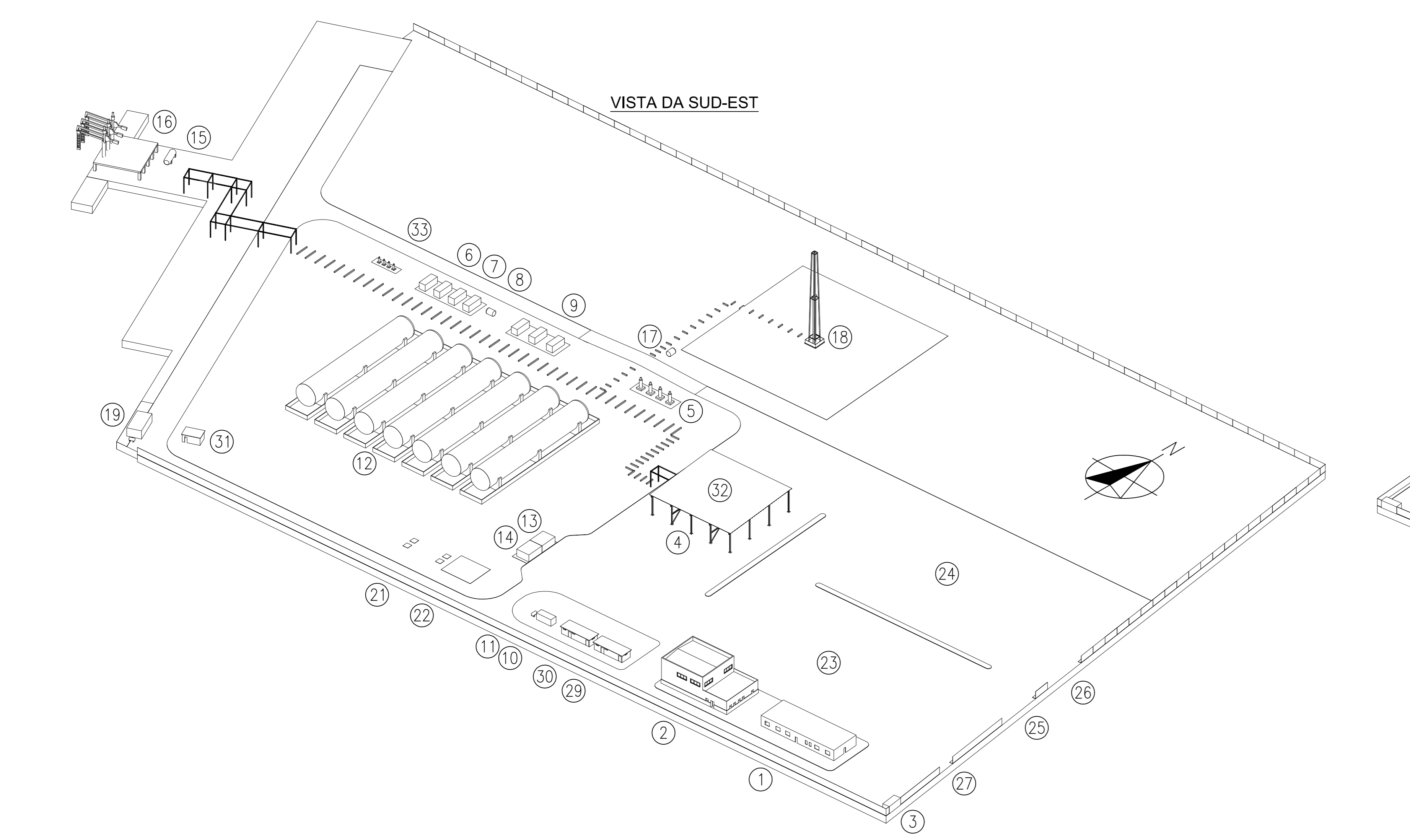
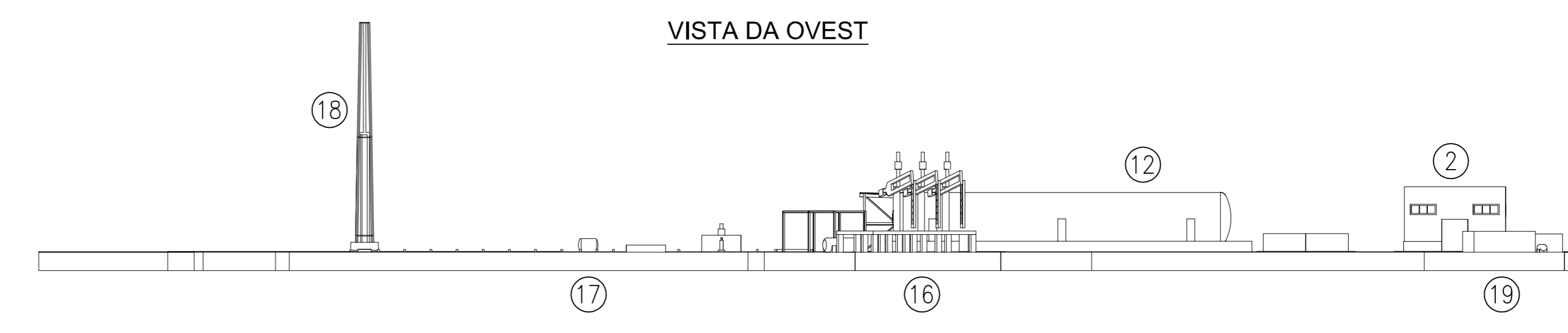
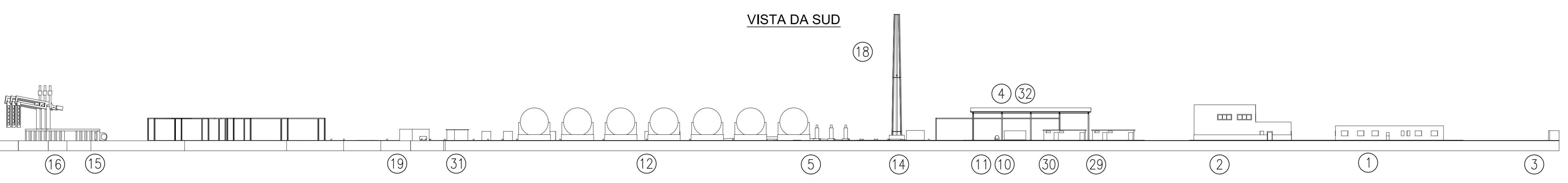
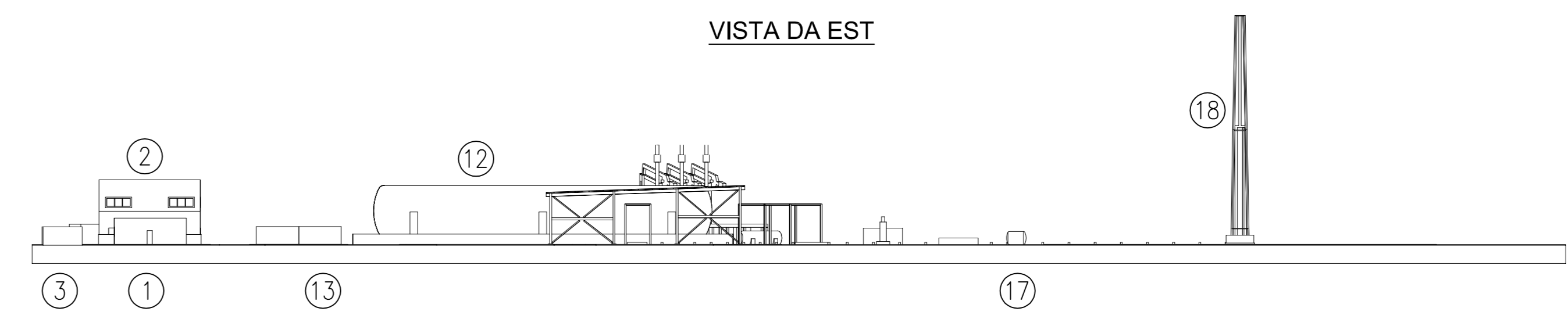
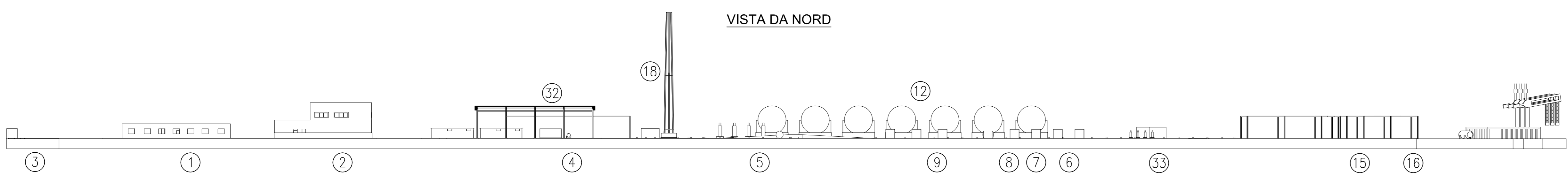

POS.	DESCRIZIONE	TAG
1	AMMINISTRAZIONE UFFICI PORTINERIA	
2	MAGAZZINO OFFICINA	
3	CABINA ELETTRICA	
4	BAIA DI CARICO AUTOCISTERNE	BC-401+404
5	POMPE DI CARICO PER RIFORNIMENTO AUTOCISTERNA	P-401+404
6	STIRLING A CICLO INVERSO CONDENSANZ. BOG	MST-501+510
7	CHILLERS CIRCUITO RAFFREDDAMENTO STIRLING	CH-501
8	SERBATOIO ACCUMULO GNL	V-515
9	MOTORI A COMBUSTIONE INTERNA ALIMENTATI A BOG	MCI-501+503
10	GENERATORE DI EMERGENZA	
11	SERBATOIO GENERATORE DI EMERGENZA	
12	SERBATOIO CRIODGENICO STOCCAGGIO GNL	T-200+206
13	COMPRESSORI ARIA STRUMENTI E SERVIZI	K-611-612
14	PACKAGE AZOTO	
15	KO DRUM VAPORE DI RITORNO	V-101
16	PIATTAFORMA BRACCI DI SCARICO	
17	KO DRUM DI TORCIA	V-501
18	PACKAGE TORCIA	Y-502
19	POMPE ANTINCENDIO	
20	NAVE - BETTOLINA	
21	VASCA 1a PIOGGIA	
22	VASCA DI POMPAGGIO	
23	AREA DI SOSTA AUTOCISTERNE (CHECK IN)	
24	AREA DI SOSTA AUTOCISTERNE (CHECK OUT)	
25	INGRESSO AUTOCISTERNE	
26	USCITA AUTOCISTERNE	
27	INGRESSO-USCITA AUTOVEETTURE	
28	POZZETTI RACCOLTA GNL	
29	LOCALE QUADRI	
30	CONTROL ROOM	
31	CONTROL ROOM AREA BANCHINA	
32	PENSILINA DI COPERTURA BAIE DI CARICO	
33	POMPE DI CARICO BETTOLINA RICIRCOLO	P211A/B P301A/B
34	GANGWAY	

REV.	STATO	DESCRIZIONE	DATA	VERIFICATO	APPROVATO
3	FUS	QUARTA EMISSIONE	11/09/2015	POVERELLI	OTTOLINA
2	FUS	TERZA EMISSIONE	29/06/2015	POVERELLI	OTTOLINA
1	FUS	SECONDA EMISSIONE	28/05/2015	POVERELLI	OTTOLINA
0	FAC	PRIMA EMISSIONE	27/05/2015	POVERELLI	OTTOLINA

EDISON
 OFFICE DOC. / Doc. Number
P920FPM001

N° PROGETTO / ISSUE
PROGETTO AUTORIZZATIVO DEPOSITO COSTIERO GNL ORISTANO

COMMITTEE
GASL

P920FPM001

P920FPM001

EDISON
 PROGETTO/PROJECT
PROGETTO AUTORIZZATIVO DEPOSITO COSTIERO GNL ORISTANO

TITOLO/TITLE
PROSPETTI E VISTA ASSONOMETRICA IMPIANTO

D'APPOLONIA
 Via San Nazario, 19 - 10148 GENOVA, ITALIA
 TEL. +39 010 242 8144 FAX +39 010 242 3075 P. IVA 04700010101

ESEGUITO DA	DATA/DATE	N° INTERVENI/N°	SCALASCALE	TAVOLATE N°	REV.
ESEGUITO DA: RDA	11/08/2015				
CONFEZIONATO DA: AFC	11/08/2015	14-1286-A04	-	N° 01	0
APPROVATO DA: ABO	11/08/2015				

Nome file: P920FPM001_3_Prospekti e vista assonometrica impianto.DWG. Piattaggio: 1=1



MAPPA CHIAVE

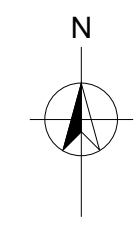

LEGENDA

- AREA DI ATTRACCO E TRASFERIMENTO GNL
- AREA DI DEPOSITO GNL
- AREA DI CARICO AUTOCISTERNE
- AREA DI GESTIONE DEL BOG
- CONFINI DELLO STABILIMENTO

SCALA

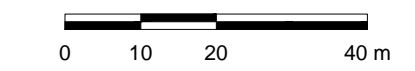

NOTA: CARTOGRAFIA GEOREFERENZIATA CON SISTEMA DI RIFERIMENTO WGS84

0	Novembre 2015	PRIMA EMISSIONE	TMS	MDVTP	GMU
REV	DATA	DESCRIZIONE	PREPARATO DA	CONTROLLATO DA	APPROVATO DA
PROGETTO Accosto e Deposito Costiero GNL nel Porto di Oristano		TITOLO PLANIMETRIA DEI CONFINI DELLO STABILIMENTO E AREE LOGICHE INTERNI			
CLIENTE Edison S.p.A.		CONTRATTO No. 		TIMBRO 	
		COMMITTENTE Edison S.p.A.		SOSTITUISCE 	
<small>VIA SAN NAZARIO, 19 - 16145 GENOVA, ITALIA TEL. +39 010 362 8148 FAX +39 010 362 1078 P. IVA 03476550102 e-mail: dappolonia@dappolonia.it www.dappolonia.it</small>		<small>Tutti i diritti, traduzione inclusa, sono riservati. Nessuna parte di questo documento può essere divulgata a terzi per scopi diversi da quelli originali, senza il permesso scritto della D'Appolonia.</small>		FORMATO A1	
PREPARATO DA	TMS	DATA	Novembre 2015	IDENTIFICATIVO No.:	14-1300
CONTROLLATO DA	MDVTP	DATA	Novembre 2015	FOGLIO	1 of 1
APPROVATO DA	GMU	DATA	Novembre 2015	SCALA:	1:1000
			Nome FILE	Allegato 1.A.1.1.2.dwg	REVISIONE
					0