

# LEGENDA



**LIMITO NORMATIVO:** 20 ( $\mu\text{g}/\text{m}^3$ ) per la protezione della vegetazione (DM 60/2002)

**VALORE OBIETTIVO:** 50 ( $\mu\text{g}/\text{m}^3$ ) per la protezione della salute umana (Organizzazione Mondiale della Sanità, 1995)

**CONCENTRAZIONI ( $\mu\text{g}/\text{m}^3$ )**

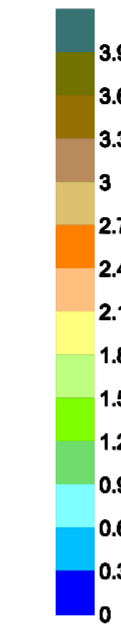

**AREE pSIC:**

- 1 pSIC ITB010043  
Coste e Isolette a Nord Ovest della Sardegna
- 2 pSIC ITB010002  
Stagno di Pilo e di Casaraccio

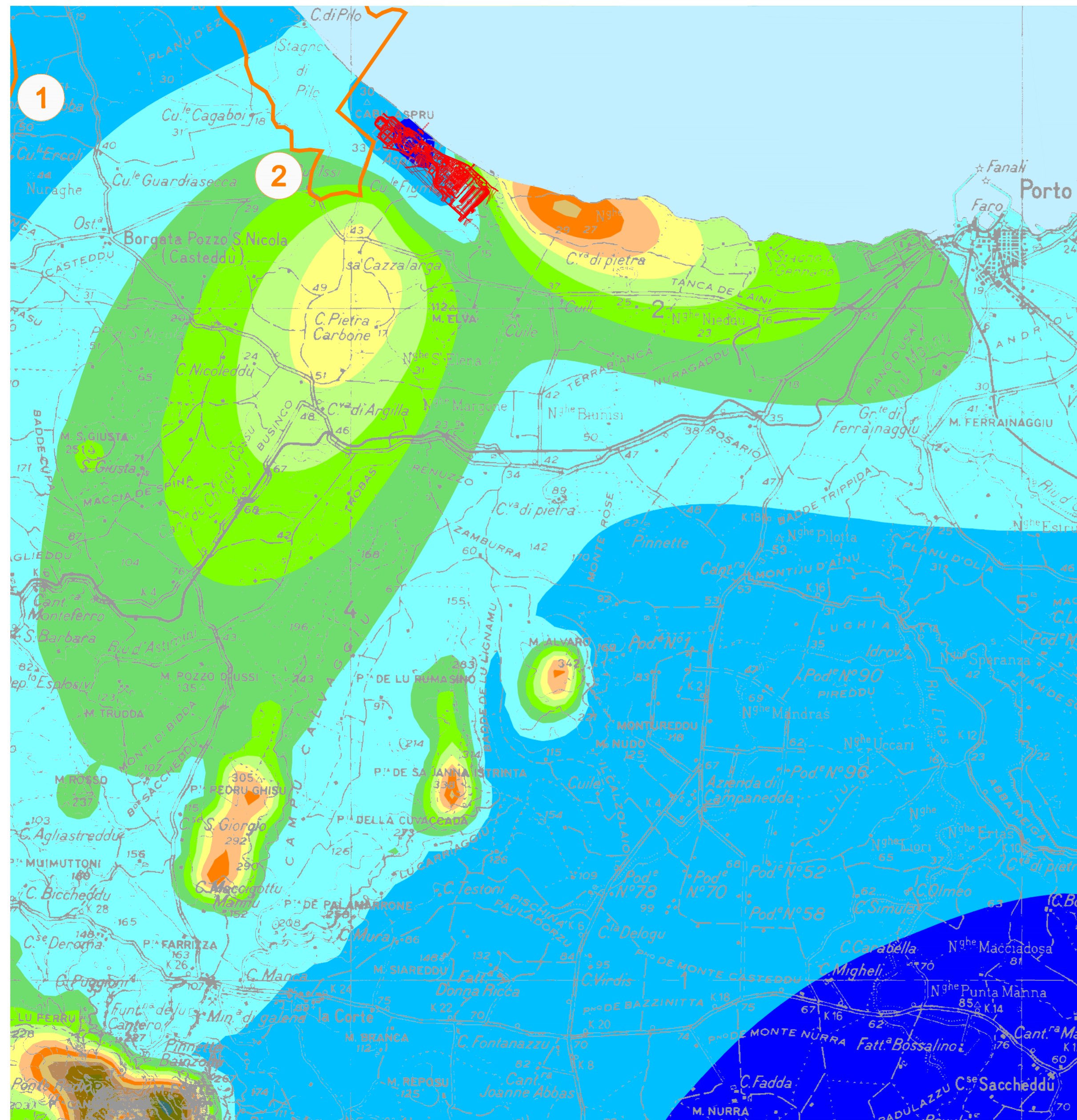

Revisione	Data Agg.	Motivo dell'Aggiornamento	Dis.	Contr.

ENVIRON Italy S.r.l.  
an ENVIRON Holding Company

Via Largo, 6  
20122 Milano  
+39 02 86998724 Tel.  
+39 02 89011091 Fax

Via Mentore Maggini, 50  
00143 Roma  
+39 06 4521440 Tel.  
+39 06 45214499 Fax

**Progetto:** Integrazioni SIA Centrale di Fiumesanto

**Figura:** 3 SO2 Concentrazioni Medie Annue Scenario Attuale (0)

Revisione:	00	Scala:	1:50.000	Cliente:	
Data:	Maggio 2008	Commessa:	83207		
Formato:	A2	Layout:	3	Disegnato da:	AT
				Controllato da:	MB