

LAYOUT ORMEGGIO NAVE GASIERA CAPACITA' 1000 mc<sup>3</sup>  
SCALA 1:250

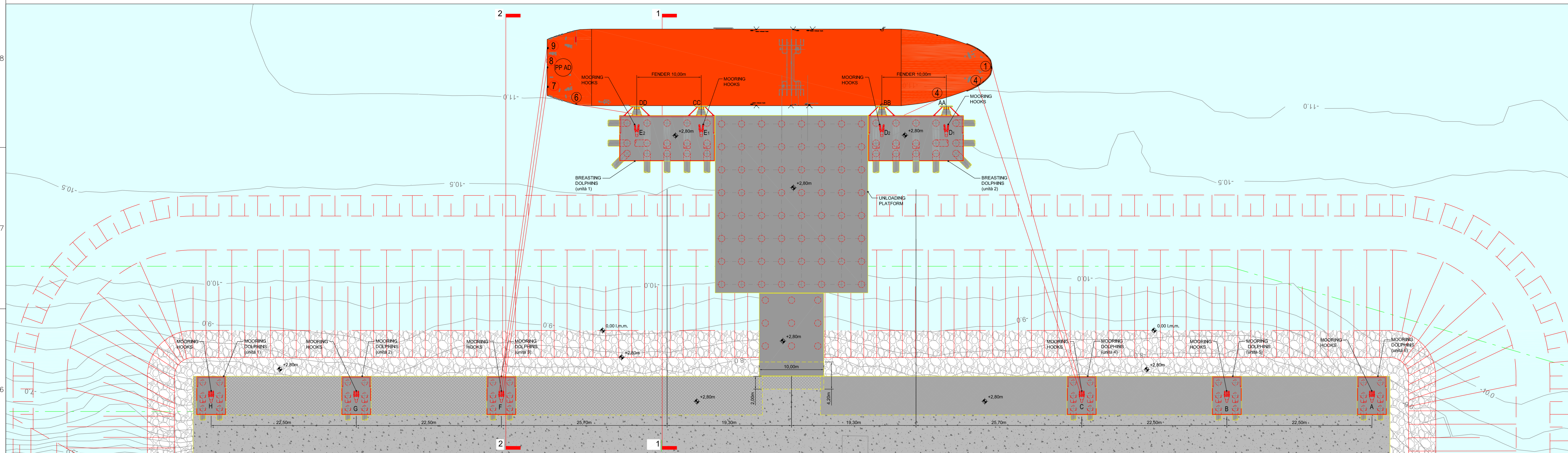

SEZIONE 2-2 ORMEGGIO NAVE 1000 mc<sup>3</sup> SU BREASTIN DOLPHINS  
SCALA 1:250

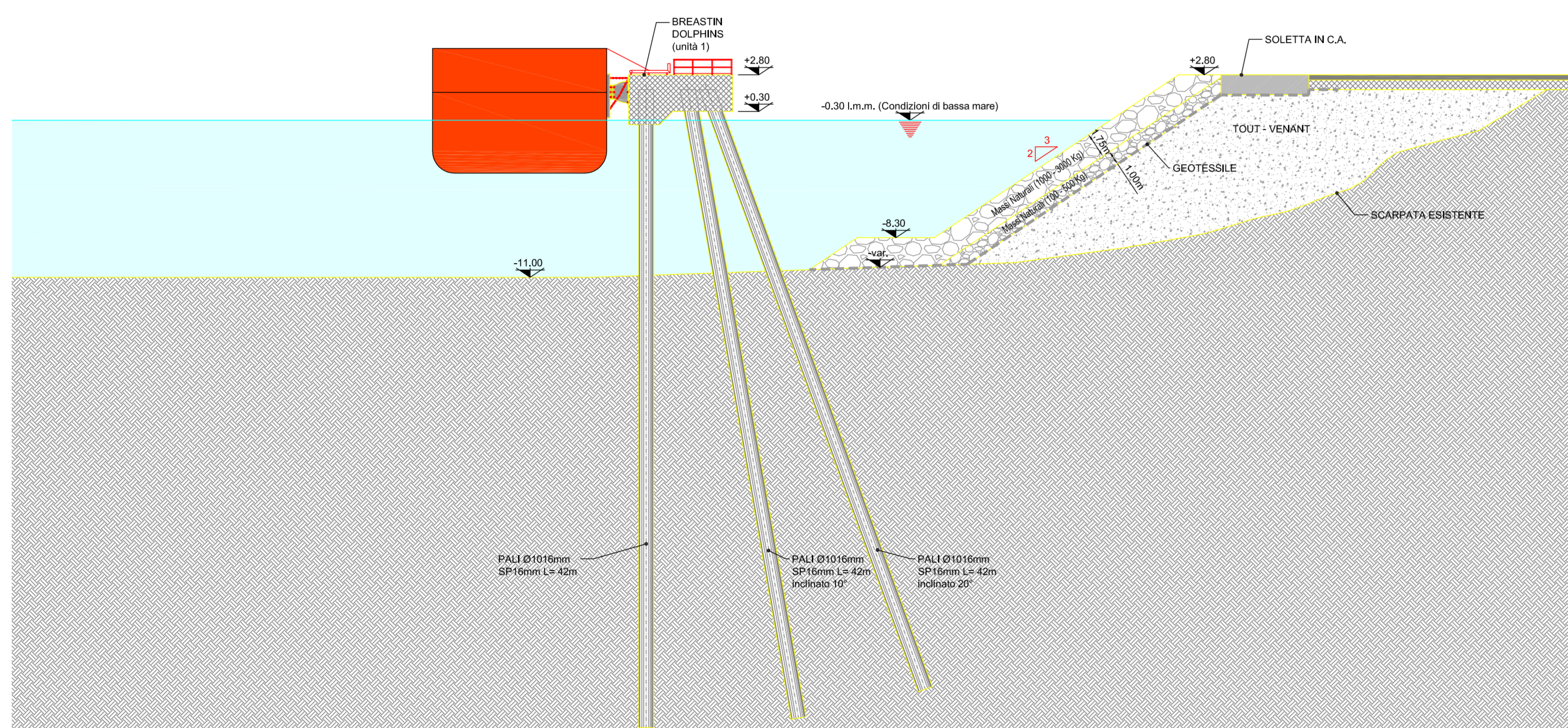

SEZIONE 2-2 ORMEGGIO NAVE 1000 mc<sup>3</sup> SU MOORING DOLPHINS  
SCALA 1:250

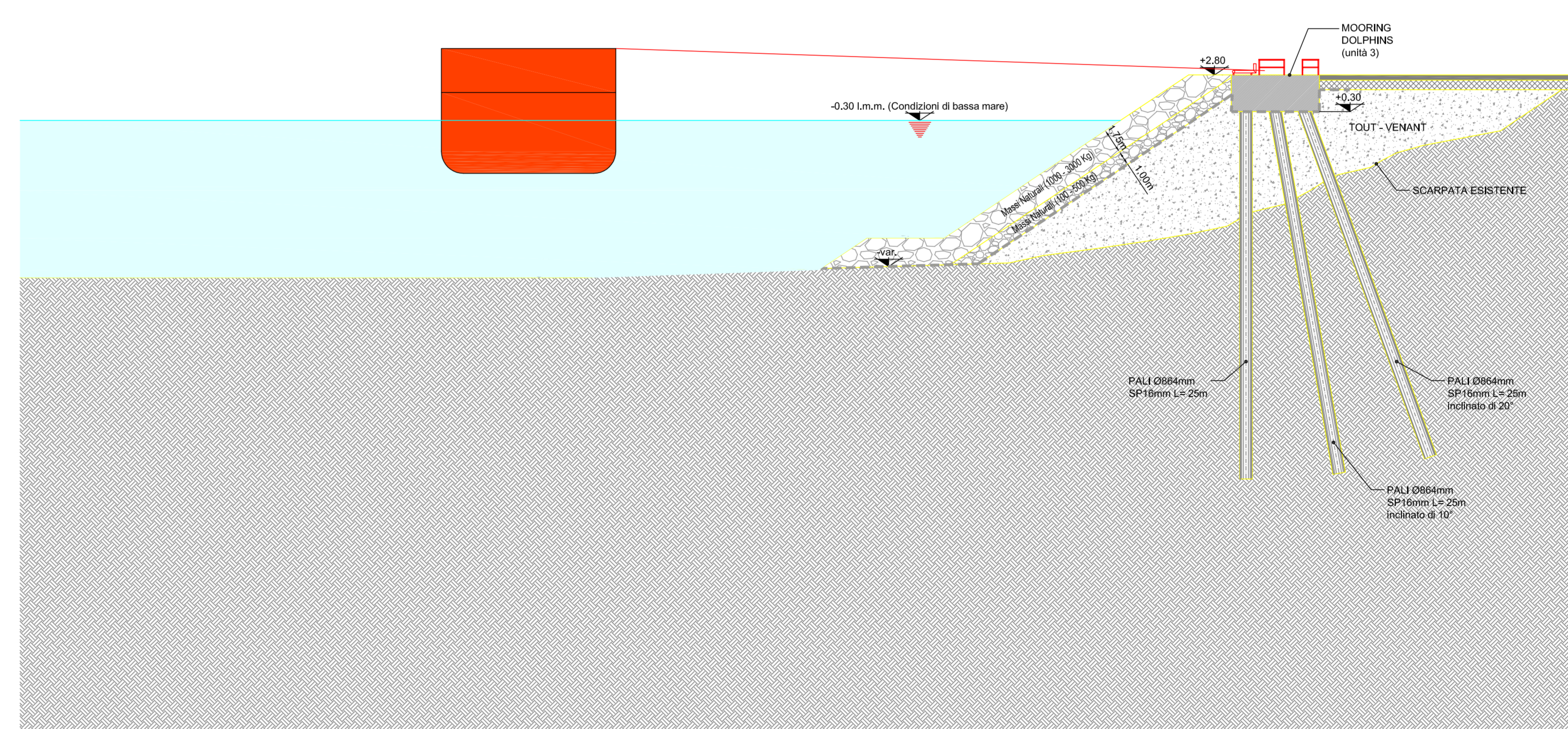

LAYOUT ORMEGGIO NAVE GASIERA CAPACITA' 7400 mc<sup>3</sup>  
SCALA 1:250

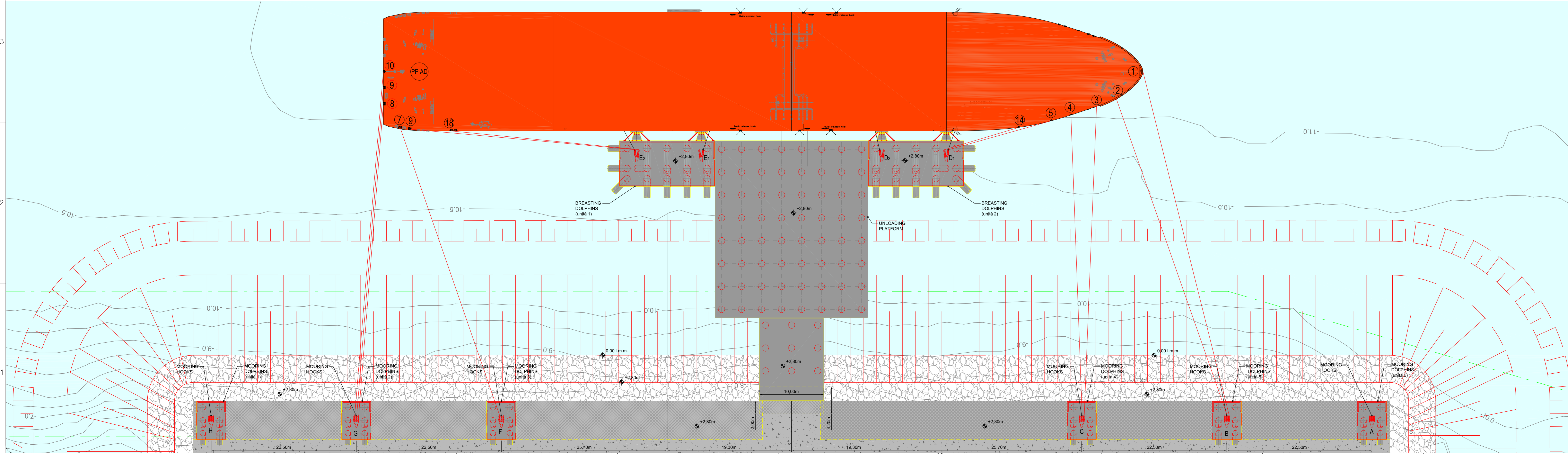

PIANTA CHIAVE

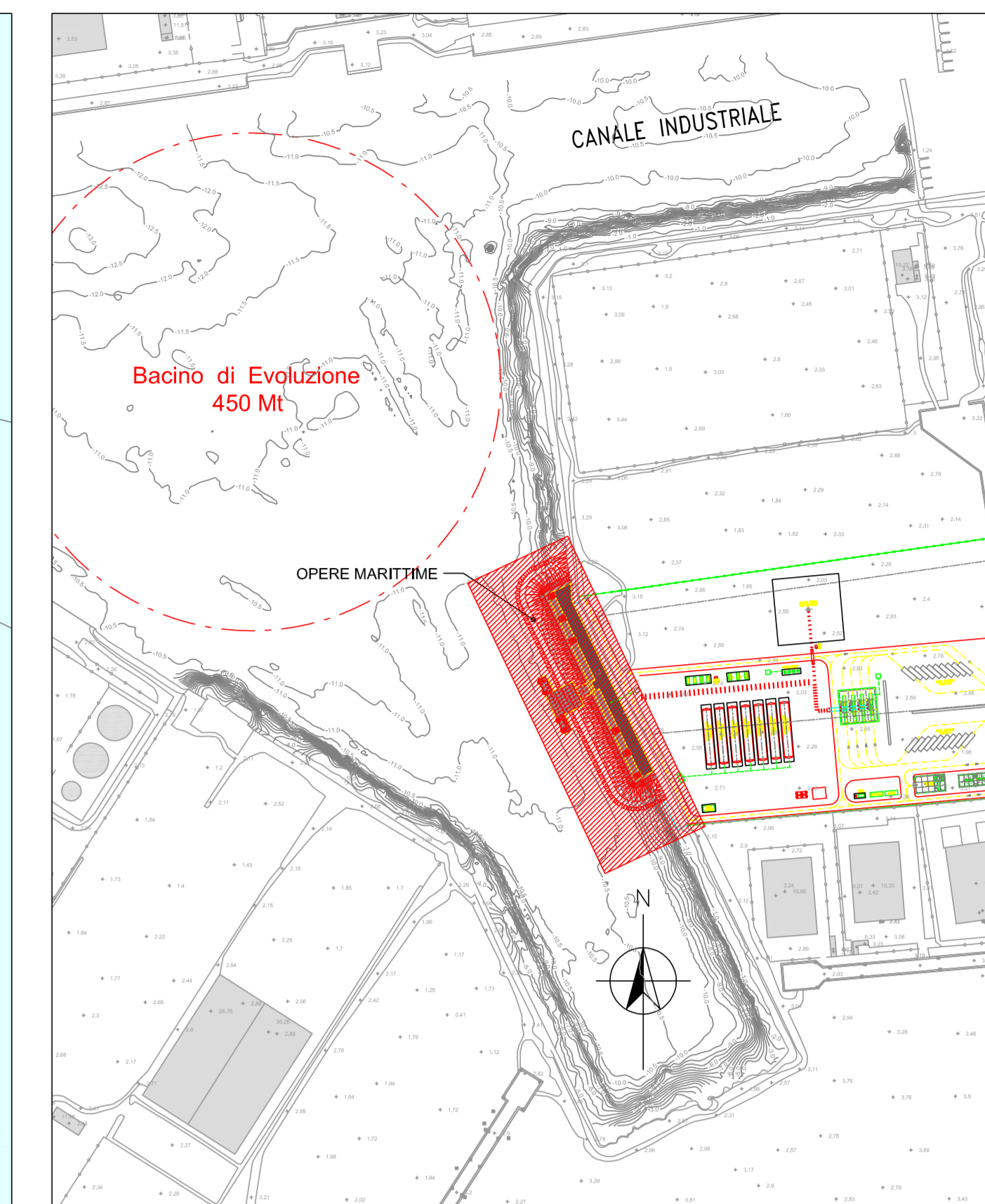

NOTA:

Per le caratteristiche dei cavi di ormeggio e la loro geometria (lunghezza e angolo) fare riferimento al rapporto P92 0 GF K C 002.  
Per le sezioni si fa riferimento solo alla nave da 1000 mc<sup>3</sup> in quanto rappresentativa della condizione peggiore.

0	FAC	PRIMA EMISSIONE	06/07/2015	ERRA'	CITERIO
REV	STATO	DESCRIZIONE	DATA	VERIFICATO	APPROVATO
REV	STATO	DESCRIZIONE	DATA	VERIFICATO	APPROVATO

EDISON  
S.p.A. - Via S. Maria, 10 - 00187 Roma (RM)

PROGETTO AUTORIZZATIVO  
DEPOSITO COSTIERO GNL ORISTANO

**GASL**

COMITENTE  
Client

•P9201DKC002•

EDISON  
S.p.A. - Via S. Maria, 10 - 00187 Roma (RM)

PROGETTO AUTORIZZATIVO  
DEPOSITO COSTIERO GNL ORISTANO

**GASL**

COMITENTE  
Client

OPERE CIVILI OFF SHORE

LAYOUT SISTEMA  
DI ORMEGGIO NAVE DA  
7400 e 1000 m<sup>3</sup>

EDISON  
S.p.A. - Via S. Maria, 10 - 00187 Roma (RM)

PROGETTO AUTORIZZATIVO  
DEPOSITO COSTIERO GNL ORISTANO

**GASL**

COMITENTE  
Client

ESEGUITO DA	PROGETTATO DA	DATA DATE	NUM. INTERNALE N°	SCALA SCALE	TAVOLE N°	REV
ESEGUITO DA	PROGETTATO DA	DATA DATE	NUM. INTERNALE N°	SCALA SCALE	TAVOLE N°	REV
ESEGUITO DA	PROGETTATO DA	DATA DATE	NUM. INTERNALE N°	SCALA SCALE	TAVOLE N°	REV