

## LEGENDA

SITO

**LIMITE NORMATIVO: 40 ( $\mu\text{g}/\text{m}^3$ )  
(DM 60/2002)**

CONCENTRAZIONI ( $\mu\text{g}/\text{m}^3$ )

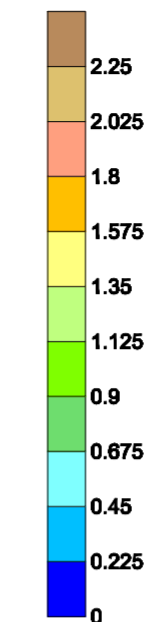

AREE pSIC:

- 1** pSIC ITB010043  
Coste e Isole a Nord Ovest della Sardegna
- 2** pSIC ITB010002  
Stagno di Pilo e di Casaraccio
- 3** pSIC ITB010003  
Stagno e Ginepreto di Platamona

Revisione	Data Agg.	Motivo dell'Aggiornamento	Dis.	Contr.

 ENVIRON Italy S.r.l. an ENVIRON Holding Company	<input type="checkbox"/> Via Larga, 6 20122 Milano +39 02 86998724 Tel. +39 02 89011091 Fax
<input checked="" type="checkbox"/> Via Mentore Maggini, 50 00143 Roma +39 06 4521440 Tel. +39 06 45214499 Fax	

Progetto: **Integrazioni SIA Centrale di Fiumesanto**

Figura: **7 NO2 Concentrazioni Medie Annue Scenario Futuro 1**

Revisione: <b>00</b>	Scala: <b>1:50.000</b>	Cliente:
Data: <b>Maggio 2008</b>	Commessa: <b>83207</b>	
Formato: <b>A2</b>	Layout: <b>7</b>	Disegnato da: <b>AT</b>
		Controllato da: <b>MB</b>

